



# NIEUWSBRIEF

Jaargang 11 nr. 416

week 17 – 2016

## Interne competitie (door Lei Janssen)

Afgelopen maandag waren weer enkele wedstrijden in de Interne Competitie en wel allemaal wedstrijden voor het CLUBKAMPIOENSCHAP bij de SCHAAKAFDELING

Hiervan waren de uitslagen:

Johan Zonneveld - Lei Janssen  $\frac{1}{2}$  -  $\frac{1}{2}$

Bij deze partij werden spoedig alle grotere stukken afgeruild, waarna Johan remise voorstelde, dat Lei accepteerde.

Hans Leenders - Nico Grubben 1 - 0

Hans wist met een combinatie aanval een voorsprong te verkrijgen, waarna Nico zich gewonnen gaf.

Marcel Schuman - Eddy Thewis 0 - 1

In deze wedstrijd ging het door tot het bittere einde.

Eddy offerde een pion voor een dreiging, die later tot teruggaven van de pion leidde en de dreiging te groot werd, waarna Marcel opgaf.

Na deze uitslagen is de stand als volgt:

## Clubkampioenschap Schaken per 25-04-2016

|   |   |                 | 1  | 2  | 3  | 4  | 5  | 6  | 7  | 8  | 9  | AW | +  | = | - | Pt | SB |    |      |
|---|---|-----------------|----|----|----|----|----|----|----|----|----|----|----|---|---|----|----|----|------|
| 1 | 1 | Hans Leenders   | •  | ½½ | 1. | 11 | 11 | 11 | 11 | 1. | 11 | 14 | 12 | - | 2 | -  | 0  | 13 | 137  |
| 2 | 2 | Marcel Schuman  | ½½ | •  | 10 | 11 | 1½ | 11 | 11 | ½. | 11 | 15 | 10 | - | 4 | -  | 1  | 12 | 130½ |
| 3 | 3 | Eddy Thewis     | 0. | 01 | •  | 1. | 11 | 1. | 1. | 1. | 11 | 11 | 9  | - | 0 | -  | 2  | 9  | 90   |
| 4 | 4 | Luc Janssen     | 00 | 00 | 0. | •  | 01 | 11 | 01 | 1. | 11 | 14 | 7  | - | 0 | -  | 7  | 7  | 48   |
| 5 | 5 | Johan Zonneveld | 00 | 0½ | 00 | 10 | •  | 1½ | 01 | ½. | 1½ | 15 | 4  | - | 4 | -  | 7  | 6  | 53½  |
| 6 | 6 | Egbert Zuilhof  | 00 | 00 | 0. | 00 | 0½ | •  | 11 | 1. | ½. | 13 | 3  | - | 2 | -  | 8  | 4  | 27   |
| 7 | 7 | Nico Grubben    | 00 | 00 | 0. | 10 | 10 | 00 | •  | 0. | ½1 | 14 | 3  | - | 1 | -  | 10 | 3½ | 32   |
| 8 | 8 | Piet Pouwels    | 0. | ½. | 0. | 0. | ½. | 0. | 1. | •  | ½. | 8  | 1  | - | 3 | -  | 4  | 2½ | 27   |
| 9 | 9 | Lei Janssen     | 00 | 00 | 00 | 00 | 0½ | ½. | ½0 | ½. | •  | 14 | 0  | - | 4 | -  | 10 | 2  | 16   |

### Programma (door Lei Janssen)

Voor komende maandag 2 mei 2016 heb ik het volgende programma vastgesteld:

#### SCHAAKAFDELING CLUBKAMPIOENSCHAP

Hans Leenders is afwezig.

Eddy Thewis                      - Nico Grubben  
 Lei Janssen                        - Egbert Zuilhof

#### KEIZERKOMPETITIE SCHAKEN

Luc Janssen                        - Marcel Schuman

#### DAMAFDELING KEIZERKOMPETITIE

Jo Peeters                         - Johan Zonneveld

Omdat er nog zoveel wedstrijden moeten worden gespeeld is de rapid-kompetitie voor deze avond vervallen.

## **Damprobleem: wit speelt en wint** (door Nico Grubben)

Oplossing vorige keer:

12-7 (2x11) 21-17 (11x22) 41-37 (42x31) 36x20 (33x42) 47x38 (29-34) 38-33 (40-45) 20-15 (34-40) 33-29 (40-44) 50x39 (45-50) 29-24 (50x22) 15x24

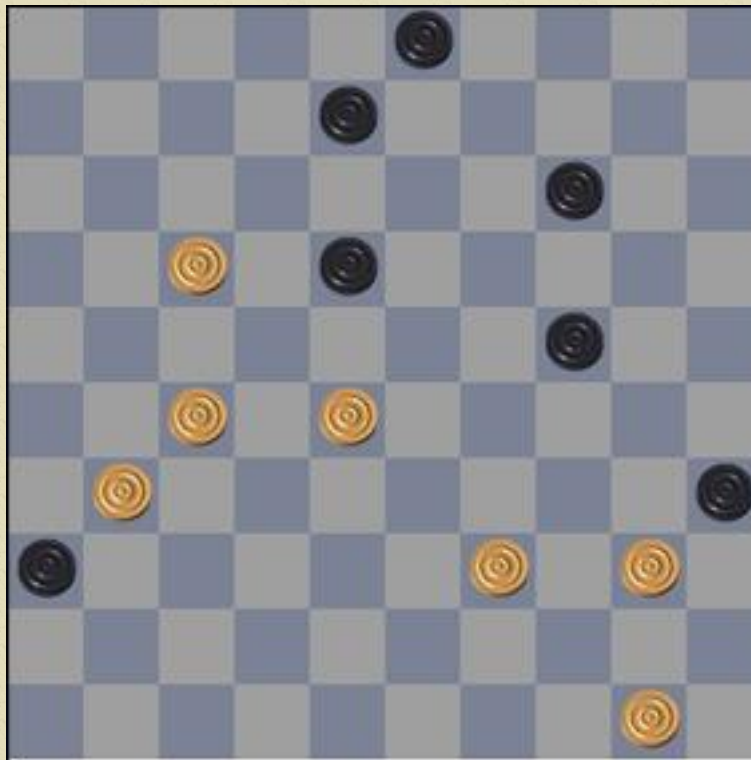

In deze opgave speelt de meerslagregel een belangrijke rol.

## Schaakprobleem (door Hans Leenders)

Oplossing: 1. g2+  
2.Kxg2 Df2+  
3.Kh3 d6 of d5 mat  
of  
2.Ke2 Df2+  
3.Kd3 Pb4 mat

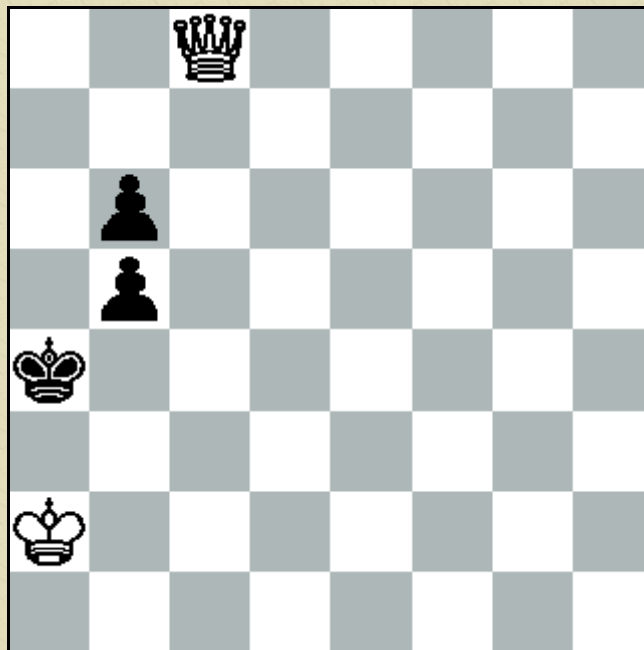

Wit is aan zet en geeft mat in  
3 zetten?

## **Uitnodiging** (door Nico Grubben)

Beste schaakvrienden/vriendinnen,

50 JAAR NBC-50 JAAR NBC-50 JAAR NBC-50 JAAR NBC-50 JAAR NBC-50 JAAR  
NBC-50 JAAR NBC-50 JAAR NBC-50 JAAR NBC-50 JAAR NBC-50 JAAR NBC-50  
JAAR NBC-50 JAAR NBC-50 JAAR NBC-

De NBC organiseert een rapidschaak correspondentietoernooi, als onderdeel van het 50 jaar bestaan van de NBC.

Het toernooi begint op 10-05-2016.

Afhankelijk van het aantal aanmeldingen wordt er meerdere groepen gevormd.

Groepsgrootte wordt 11 (10 partijen), 9 (8 partijen), of 7 (6 partijen), dit afhankelijk van het aantal aanmeldingen.

De bedenktijd is 100 dagen voor de gehele partij. Er is de mogelijkheid om maximaal 10 dagen verlof op te nemen.

Dit toernooi is unrated. Verder gelden de gebruikelijke regels zoals claimen met de 6 stukken tablebase.

Dit toernooi wordt ook aan niet-leden via verschillende kanalen aangeboden met als voorwaarde dat ze wel lid worden.

Lidmaatschap van de NBC is 10 euro ter introductie; dan is men meteen lid tot 01-01-2017 (IM, SIM en GM-bordschaak gratis).

Elke groepswinnaar ontvangt 50 euro.

De einddatum van de voorronde is 01-11-2016.

Partijen die niet beslist zijn worden gearbitreerd door een groep wijze mannen.

De finale begint op 19-11-2016. Op die dag bestaat de NBC precies 50 jaar!

Inschrijven kan tot en met 05-05-2016

Hoe in te schrijven? Door een e-mailtje naar: Joop Jansen, [jannesnelleke@home.nl](mailto:jannesnelleke@home.nl)