



NIEUWSBRIEF

Jaargang 11 nr. 414

week 15 – 2016

Interne competitie (door Lei Janssen)

Afgelopen maandag 11-4-2016 waren weer de volgende uitslagen te noteren.

SCHAAKAFDELING CLUBKAMPIOENSCHAP

Lei Janssen - Hans Leenders 0 - 1

In het middenspel wist Hans de dame van Lei te veroveren tegen een toren en een looper.

Daarna was het Hans wel toevertrouwd om dit secuur uit te spelen en de winst te pakken.

Nico Grubben - Marcel Schuman 0 - 1

In het begin van het middenspel wist Marcel een voorsprong van een paard te krijgen.

Ook dit werd goed benut en daardoor ging ook hier de winst naar de zwartspeler (Marcel)

Clubkampioenschap Schaken per 11-04-2016

	1	2	3	4	5	6	7	8	9	AW	+	=	-	Pt	SB				
1	1	Marcel Schuman	•	½½	1.	11	1½	11	11	½	11	14	10	-	4	-	0	12	121
2	2	Hans Leenders	½½	•	1.	11	1.	11	1.	1.	11	12	10	-	2	-	0	11	113
3	3	Eddy Thewis	0.	0.	•	1.	11	1.	1.	1.	11	10	8	-	0	-	2	8	62
4	4	Luc Janssen	00	00	0.	•	01	11	01	1.	11	14	7	-	0	-	7	7	45
5	5	Johan Zonneveld	0½	0.	00	10	•	1½	01	½.	1.	13	4	-	3	-	6	5½	50½
6	6	Egbert Zuillhof	00	00	0.	00	0½	•	11	1.	½.	13	3	-	2	-	8	4	26
7	7	Nico Grubben	00	0.	0.	10	10	00	•	0.	½1	13	3	-	1	-	9	3½	29½
8	8	Piet Pouwels	½.	0.	0.	0.	½.	0.	1.	•	½.	8	1	-	3	-	4	2½	26
9	9	Lei Janssen	00	00	00	00	0.	½.	½0	½.	•	13	0	-	3	-	10	1½	10

KEIZERKOMPETITIE SCHAKEN

Egbert Zuilhof - Johan Zonneveld $\frac{1}{2} - \frac{1}{2}$

In deze partij kreeg geen van beide spelers een beslissende voorsprong, waarna tot remise werd besloten.

Keizerkampioenschap Schaken per 11-04-2016

			1	2	3	4	5	6	AW	+	=	-	Pt	KTot	KPnt		
1	1	Marcel Schuman	•	11..	11½1	1...	11..	9	8	-	1	-	0	8½	168	20
2	2	Egbert Zuilhof	00..	•	1½..	1...	111..	8	5	-	1	-	2	5½	119	19
3	3	Johan Zonneveld	00½0	0½..	•	½...	11..	9	2	-	3	-	4	3½	90	18
4	4	Luc Janssen	0...	0...	•	11..	4	2	-	0	-	2	2	71	17
5	5	Piet Pouwels	½...	•	1	0	-	1	-	0	½	50	16
6	6	dummy	00..	000.	00..	00..	•	9	0	-	0	-	9	0	44	15

DAMAFDELING

KEIZERKOMPETITIE

Luc Janssen - Jo Peeters 0 - 2

Luc maakte in het begin een foutje, waarbij hij twee schijven achterstand opliep.

Jo wist dit goed te benutten en de winst naar zich toe te trekken.

Keizerkompetitie Dammen per 11-04-2016

			1	2	3	4	5	6	AW	+	=	-	Pt	KTot	KPnt		
1	1	Jo Peeters	•	..	22	22	22	2.	7	7	-	0	-	0	14	97	20
2	2	Lei Janssen	..	•	0	0	-	0	-	0	0	33	19
3	3	dummy	00	..	•	2	0	-	0	-	2	0	32	18
4	4	Egbert Zuilhof	00	•	2	0	-	0	-	2	0	30	17
5	5	Johan Zonneveld	00	•	..	2	0	-	0	-	2	0	28	16
6	--	Luc Janssen	0.	•	1	0	-	0	-	1	0	25	15

Programma (door Lei Janssen)

Voor komende maandag 18 april 2016 heb ik het volgende programma samengesteld:

SCHAAKFDELING CLUBKAMPIOENSCHAP

Hans Leenders - Johan Zonneveld

KEIZERKOMPETITIE

Marcel Schuman - Egbert Zuilhof

DAMAFDELING: CLUBKAMPIOENSCHAP

Lei Janssen - Luc Janssen
Nico Grubben - Jo Peeters

(Eddy heeft zich voor deze avond afgemeld)

DENK AAN DE KERMIS IN HELDEN

Mariaplein is afgesloten, dus wij moeten langs een andere route naar ons clublokaal.

Damprobleem: wit speelt en wint (door Nico Grubben)

Oplossing vorige keer:

11-7 (39x50) 31-26 (1x12) 26x39 (50x5) 37-32 (38x27) 41-37 (5x41) 46x37

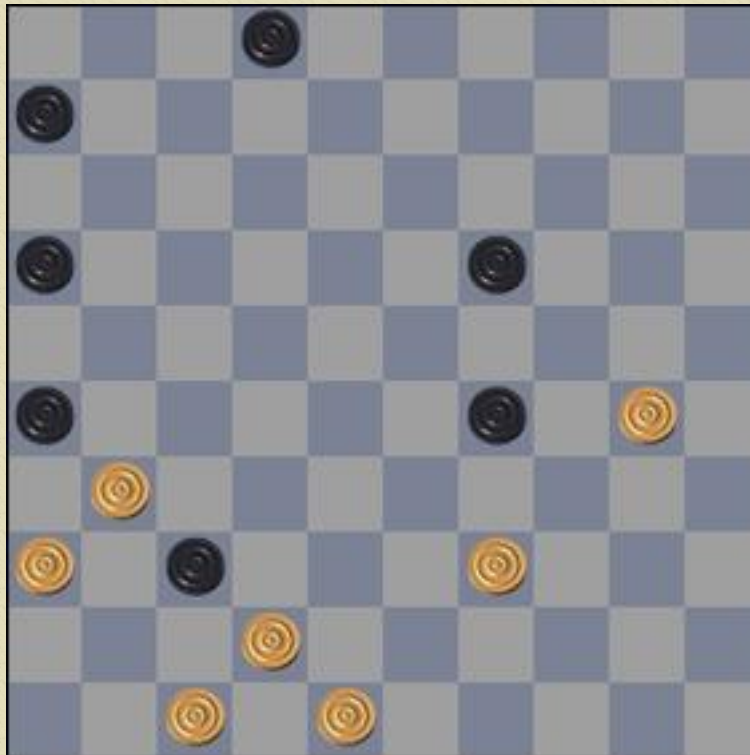

Om bij te komen van de eindspelavond, deze week een niet al te moeilijk probleem.
In 4 zetten staat wit in een gewonnen positie.

Schaakprobleem (door Hans Leenders)

Oplossing vorige keer:

1. a2+
2.Kb1 Pc2 mat

of

2.Kc1 a1=D of T mat

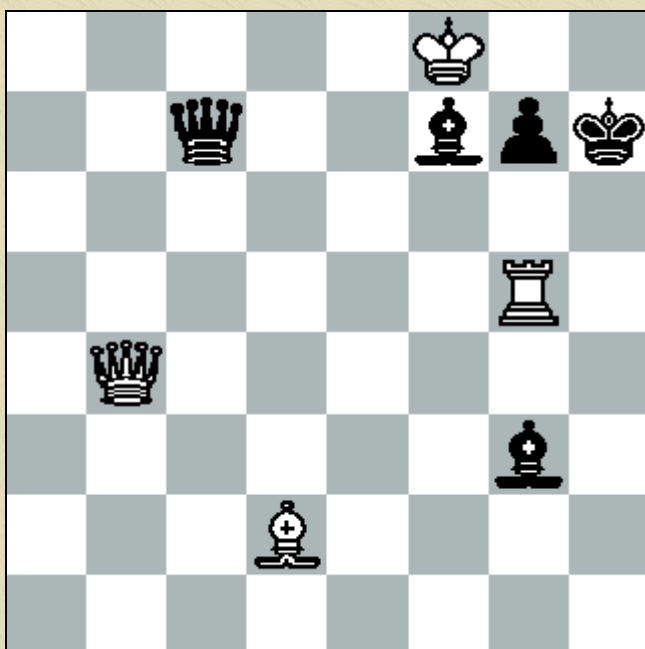

Wit is aan zet en geeft mat in
Maximaal 7 zetten?