Heldense Schaak- en Damvereniging

NIEUWSBRIEF

jaargang 9 nr. 344 week 22 – 2014

Eindspelavond dammen (door Jo, Lei en Nico)

Op maandag 26 mei was de jaarlijkse eindspelavond voor dammers. Jo Peeters had hiervoor 12 opgaven geselecteerd die moesten worden opgelost. De diepte varieerde van 2 tot 11 zetten. Per opgave kon men 1 tot 3 punten behalen.

Zes leden deden aan deze avond mee. Na ruim 2 uur bleek dat de 2 meest ervaren dammers, Lei Janssen en Nico Grubben, beiden 10 van de 12 opgaven hadden opgelost. Alleen opgaven 8 en 11 werden (net) niet gevonden.

De totaalstand was:

Plaats	Deelnemer	Opgave												TOTAAL
		1	2	3	4	5	6	7	8	9	10	11	12	
1	Lei Janssen	1	1	1	1	1	2	3	-	3	3	-	3	19
	Nico Grubben	1	1	1	1	1	2	3	-	3	3	-	3	19
3	Eddy Thewis	1	1	1	1	1	-	3	-	-	-	-	-	8
4	Hans Leenders	-	1	1	1	1	-	-	-	-	-	-	-	4
5	Johan Zonneveld	1	-	-	1	-	-	-	-	-	-	-	-	2
6	Luc Janssen	-	1	-	-	-	-	-	-	-	-	-	-	1

Hieronder volgen de 12 problemen, op het einde de oplossingen.

De opgaven zijn ook als PDF-, Word- en PDN-bestand toegevoegd aan deze nieuwsbrief,

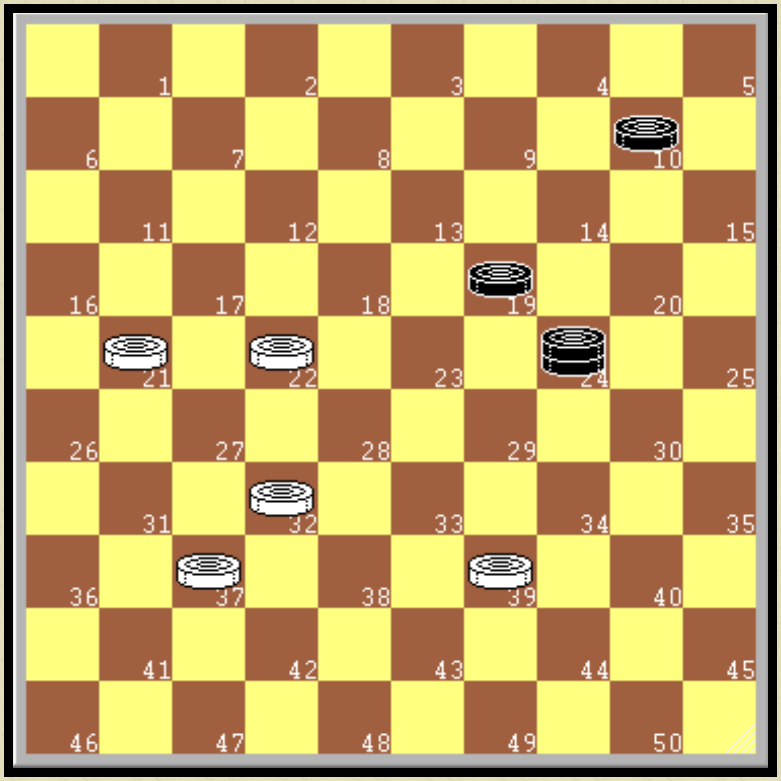

Probleem 1: Wit wint in 2 zetten. (1 punt)

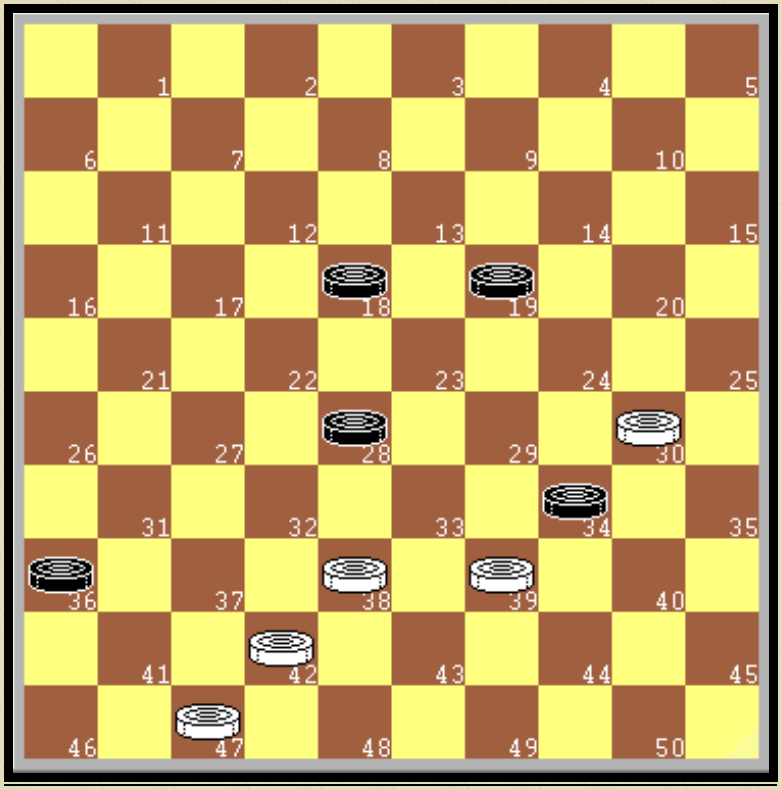

Probleem 2: Wit wint in 3 zetten. (1 punt)

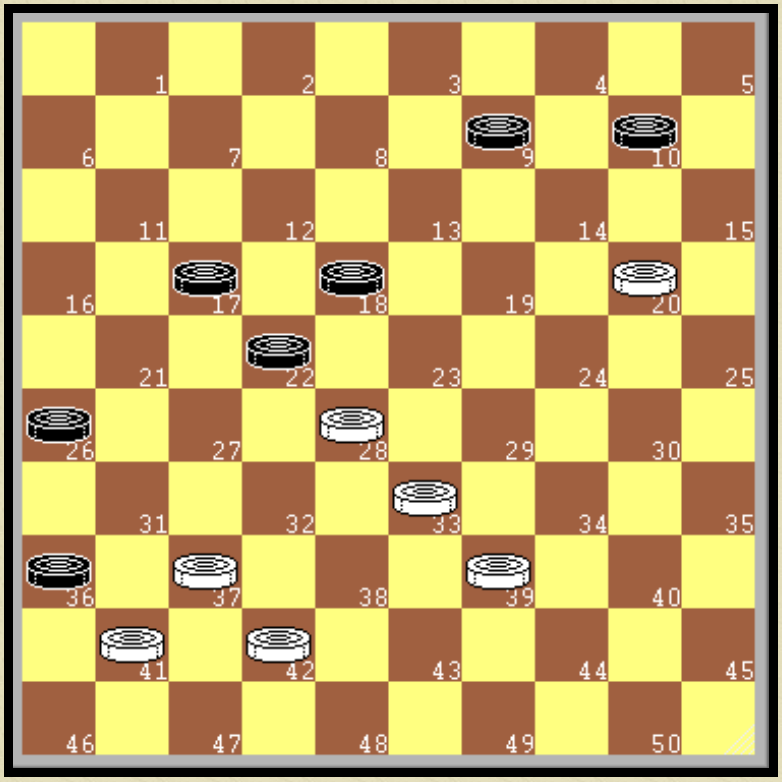

Probleem 3: Wit wint in 4 zetten. (1 punt)

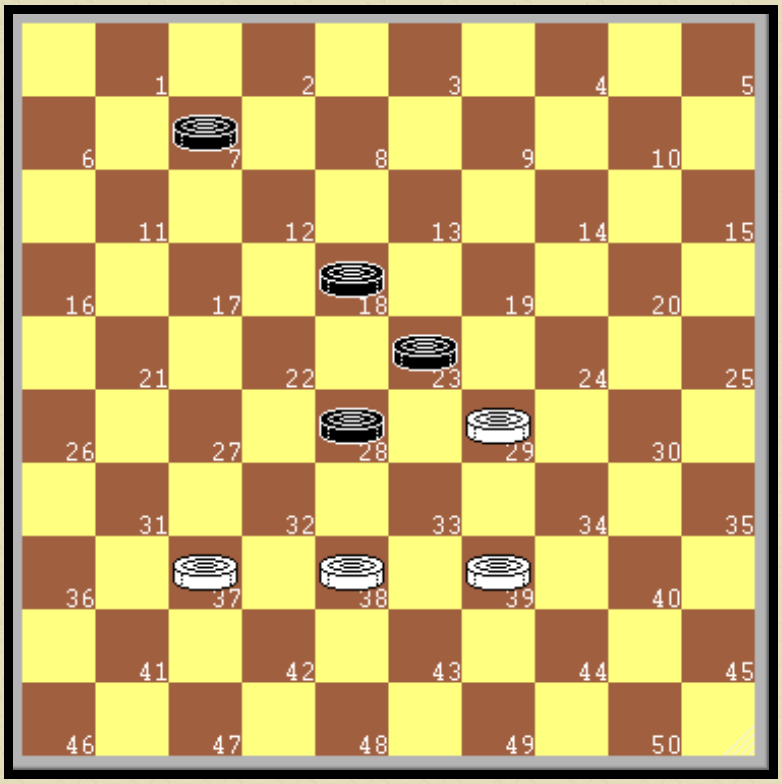

Probleem 4: Wit wint in 4 zetten. (1 punt)

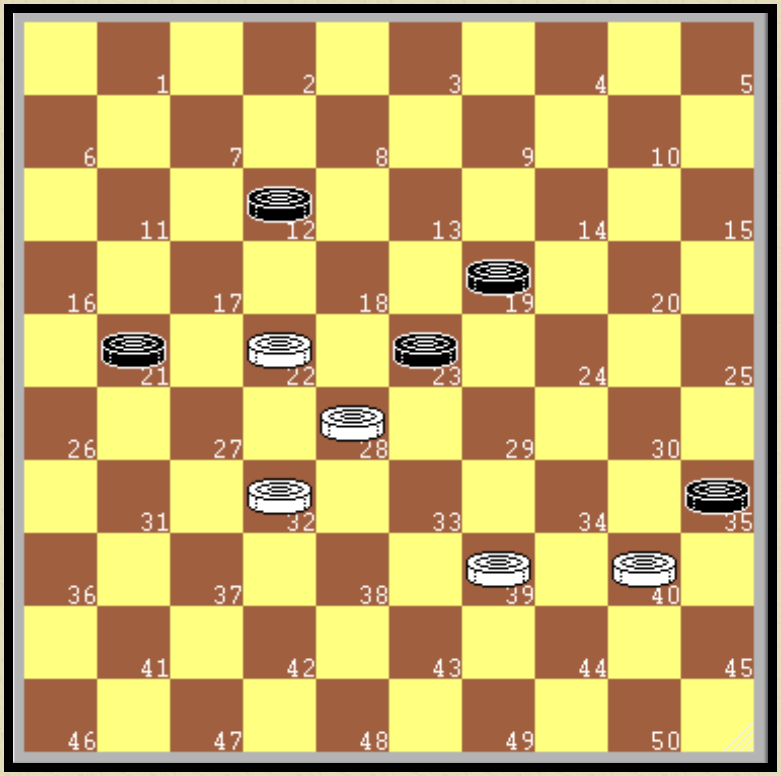

Probleem 5: Wit wint in 4 zetten. (1 punt)

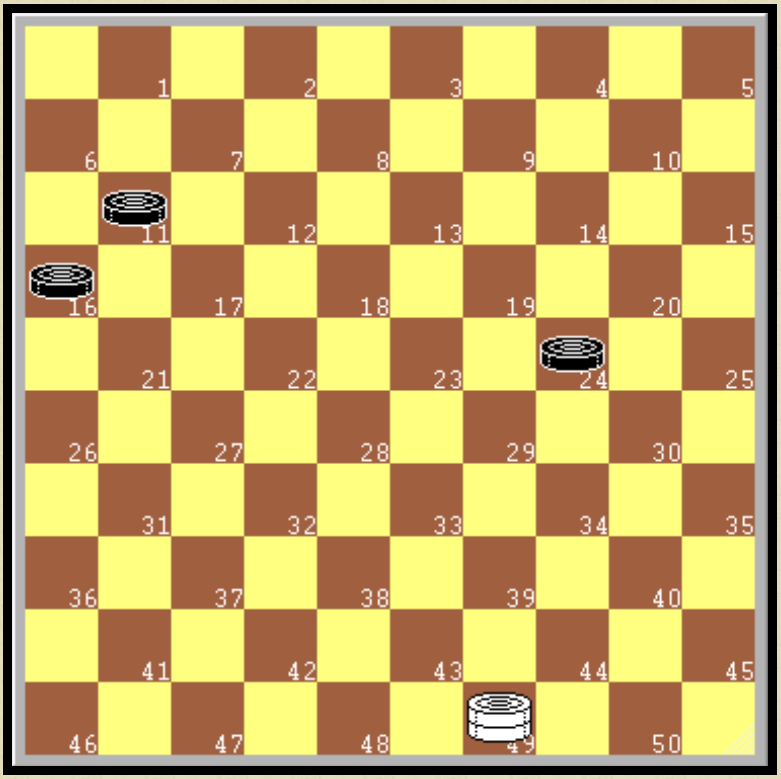

Probleem 6: Wit wint in 6 zetten. (2 punten)

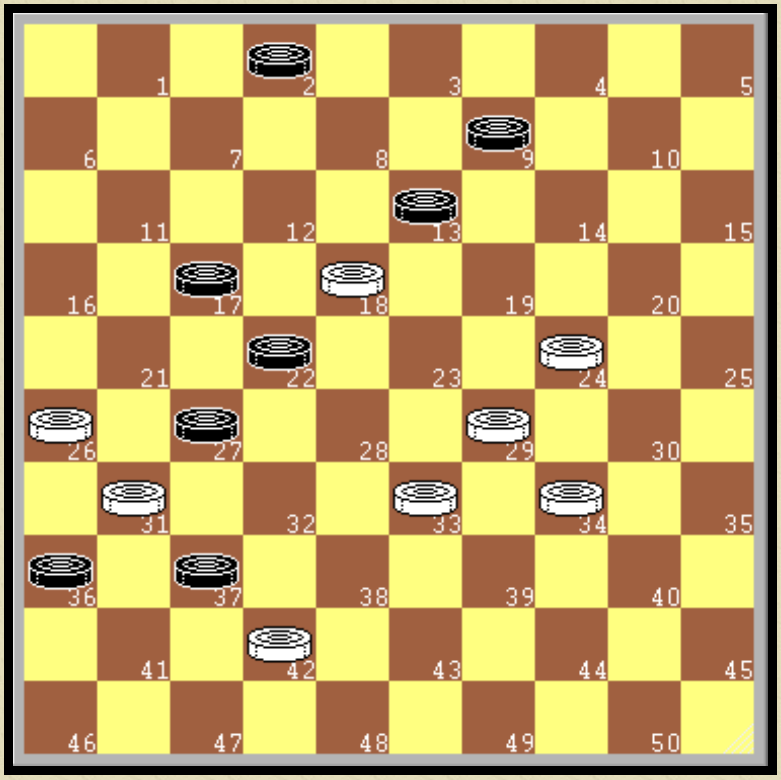

Probleem 7: Wit wint in 6 zetten. (3 punten)

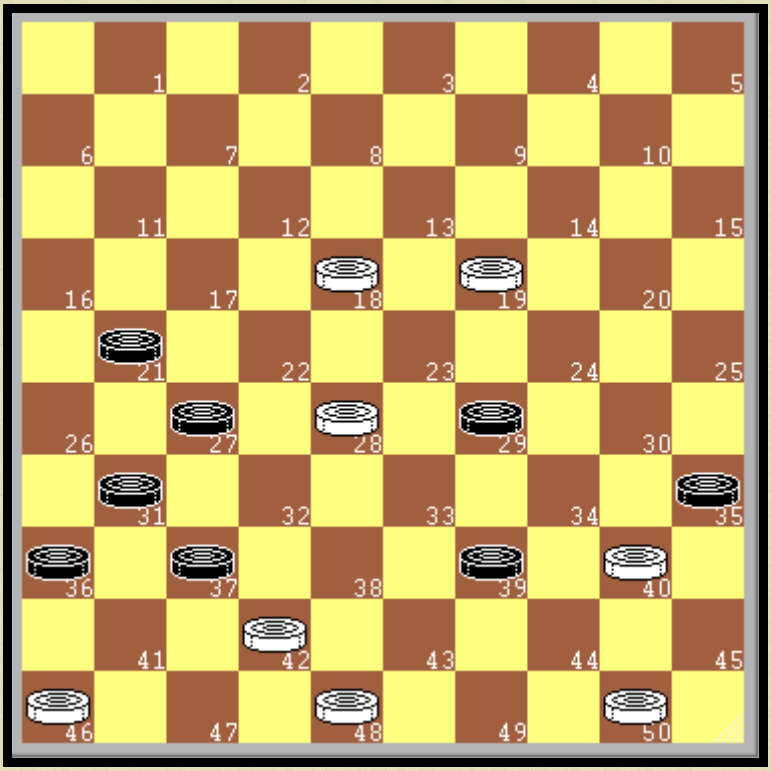

Probleem 8: Wit wint in 6 zetten. (3 punten)

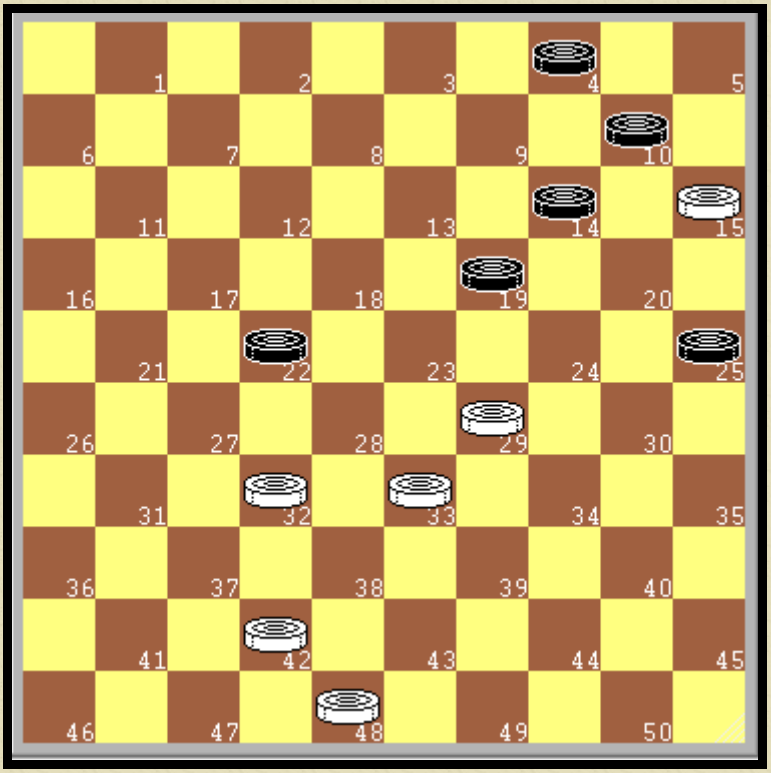

Probleem 9: Wit wint in 7 zetten. (3 punten)

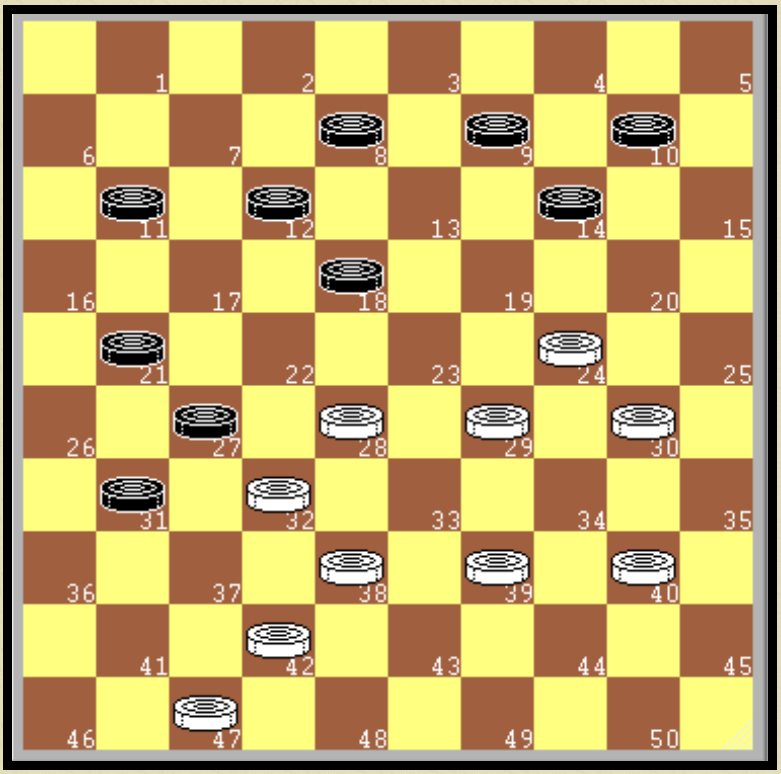

Probleem 10: Wit wint in 6 zetten. (3 punten)

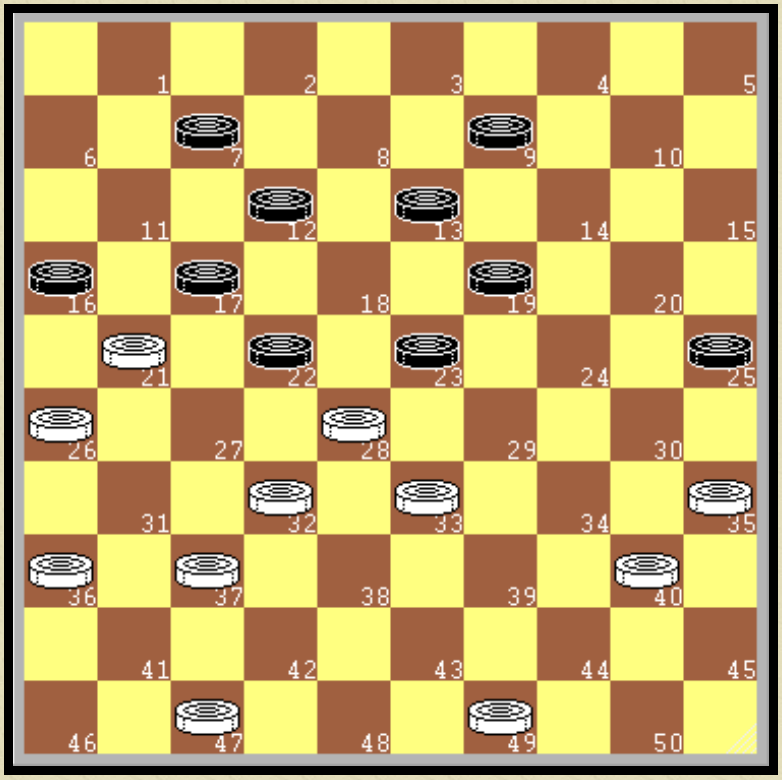

Probleem 11: Wit wint in 9 zetten. (3 punten)

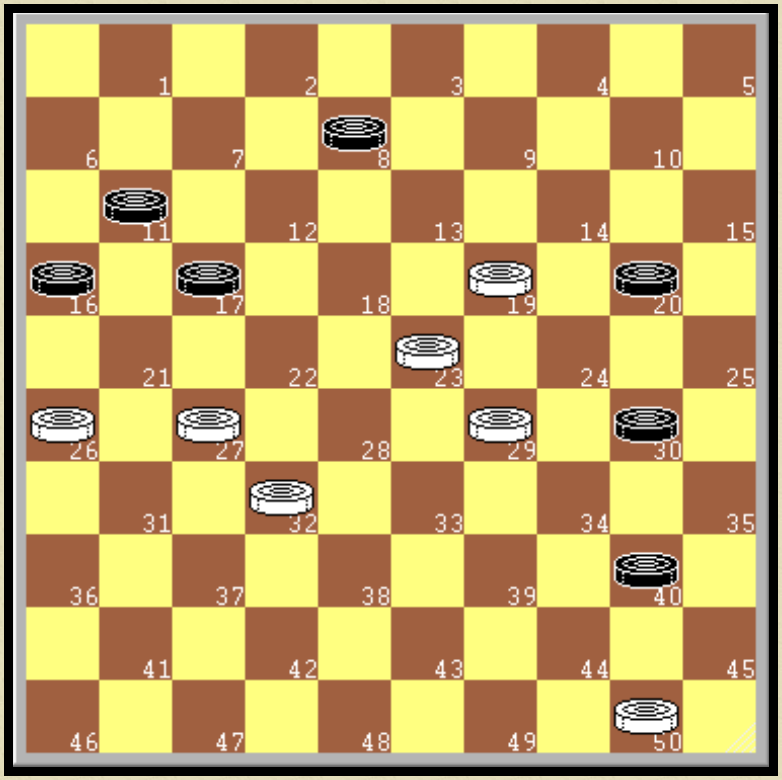

Probleem 12: Wit wint in 11 zetten.(3 punten)

Oplossingen:

1: 39-33 (24x28) 32x5

2: 47-41 (34x32) 30-24 (36x38) 24x42

3. 37-31 (36x29) 20-14 (22x44) 14x3 (26x37) 3x50 over 6 schijven

4. 37-32 (23x43) 32x1 (43x32) 1-29 (32-37) 29-47

5. 32-27 (35x33) 27x16 (23x32) 22-17 (12x21) 16x29

6. 49-35 (24-29) 35-40 (29-33) 40-1 (16-21) 1-6 (11-16) 6x39 (21-27) 39-28

7. 29-23 (37x48) 33-28 (48x19) 23x3 (22x33) 3x8 (2x22) 31-27 (22x31) 26x37

8. 42-38 (35x44) 48-42 (37x48) 46-41 (36x47) 28-23 (47x33) 23x43 (48x22) 50x37

9. 48-43 (25-30) 43-39 (30-35) 39-34 (19-24) 29x9 (4x13) 15x4 (35-40) 4x31!! (40x36) 42-37

10. 38-33 (27x38) 42-37 (31x42) 24-20 (14x32) 39-34 (38x29) 47x7 (12x1) 34x5

11. 35-30 (16x29) 40-34 (23x41) 34x3 (25x34) 26-21 (17x26) 3x16 (41-46) 36-31 (26x37) 47-41 (37-42) 16-38 (46x43) 49x47

12. 50-44 (40x49) 32-38 (49x21) 19-14 (20x9) 29-24 (30x19) 23x12 (17x8)
26x6 (16-21) 6-1 (21-26) 1-29 (8-12) 29x1 (26-31) 1-29 (31-37) 29-47

Eindspelavond schaken (door Hans en Eddy)

Op 19 mei hebben we onze jaarlijkse eindspelavond schaken gehouden. Hans had weer zijn best gedaan en een mooie reeks opgaves uit de hoge hoed getoverd.

Helaas waren er maar 4 deelnemers, maar dat mocht de pret niet drukken. Zoals elk jaar liet Hans de deelnemers warmlopen met wat eenvoudigere opgaves, althans dat was de bedoeling, maar algauw bleken sommige van deze opgaves toch voor de nodige verrassingen te zorgen.

Er werd goed gescoord maar eindspelspecialist Marcel Schuman bleek bij afwezigheid van Jan Verbruggen toch een maatje te groot voor de rest van het deelnemersveld. Hij slaagde er in om voor 15 van de 16 opgaves de oplossing te vinden. Dammer Lei Janssen slaagde er in de tweede plaats te bemachtigen. Derde werd Johan die Nico nipt voorbleef.

uitslag

1. Marcel Schuman	270/300
2. Lei Janssen	180
3. Johan Zonneveld	160
4. Nico Grubben	140

Het was weer een leerzame avond met dank aan Hans Leenders voor het vele werk.

Hieronder volgen de 12 problemen, op het einde de oplossingen.

De opgaven zijn ook als PDF-, Word- en PGN-bestand toegevoegd aan deze nieuwsbrief,

Stelling nr 1

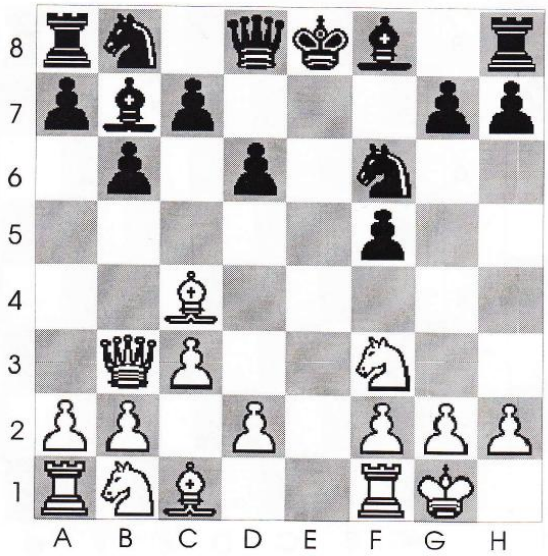

We beginnen vandaag met een stelling uit een opening, waarbij een foute zet wordt afgestraft. Wit is aan zet en geeft mat in 4 zetten?

Stelling nr 2

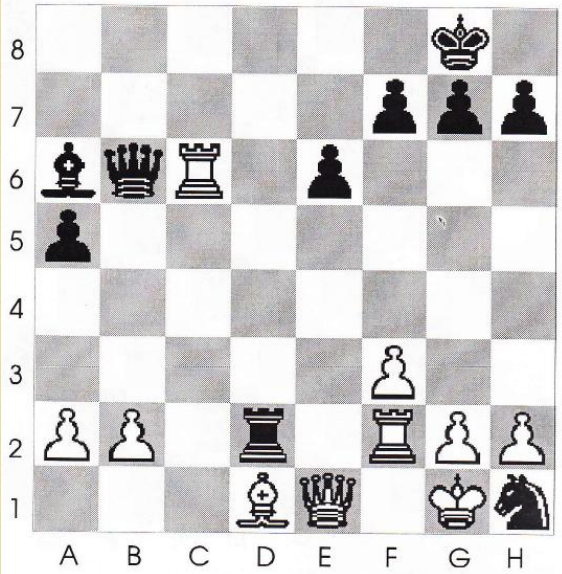

In deze mooie stelling is zwart aan en geeft mat in 3 zetten?

Stelling nr 3

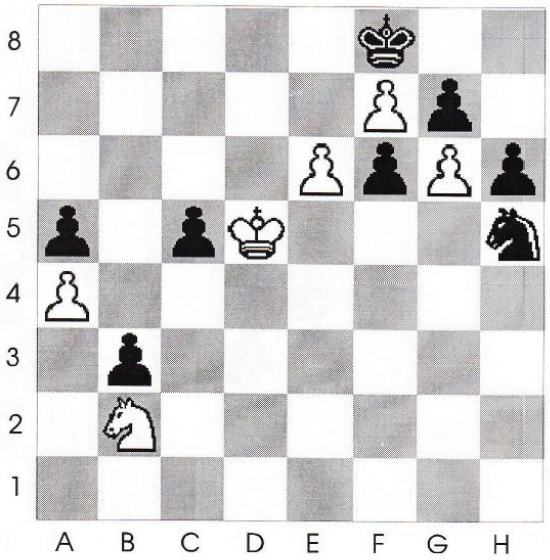

In deze zelfgemaakte pionnnen-eindspel is wit nu aan zet geeft mat in 2 zetten? Niet moelijk!

Stelling nr 4

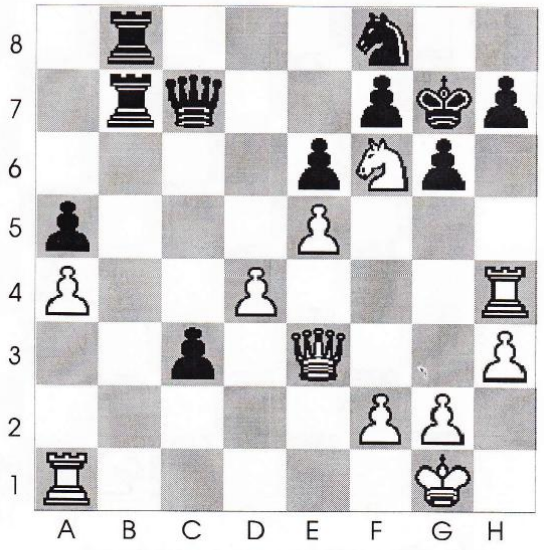

Wit is hier ook aan zet en geeft ma in 3 zetten?

Stelling nr 5

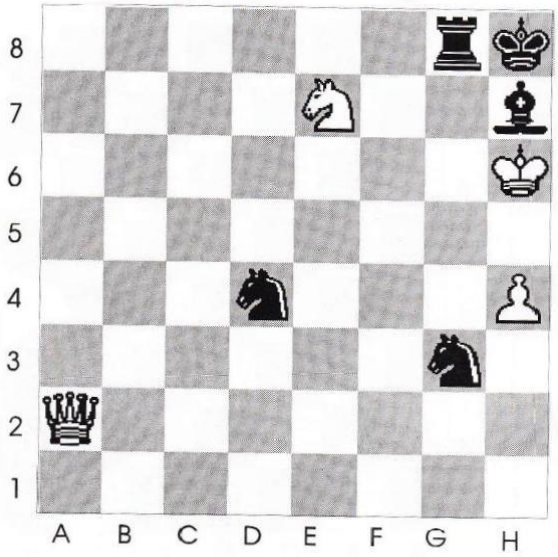

In deze zelfbedachte stelling is wit aan zet en geeft mat in 2 zetten?

Stelling nr 6

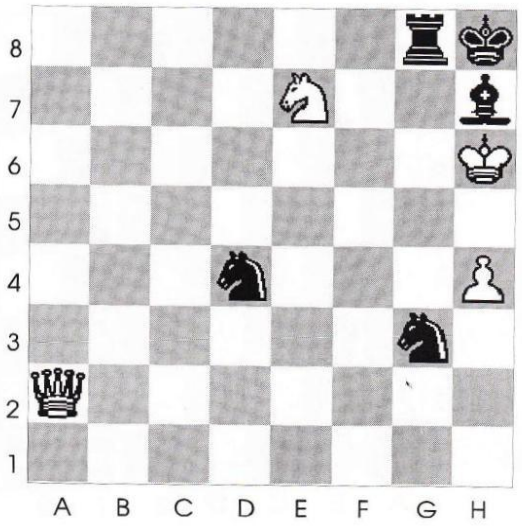

Deze zelf gecombineerde stelling is hetzelfde als stelling 5.
Zwart is nu aan zet en geeft mat in 2 zetten?

Stelling nr 7

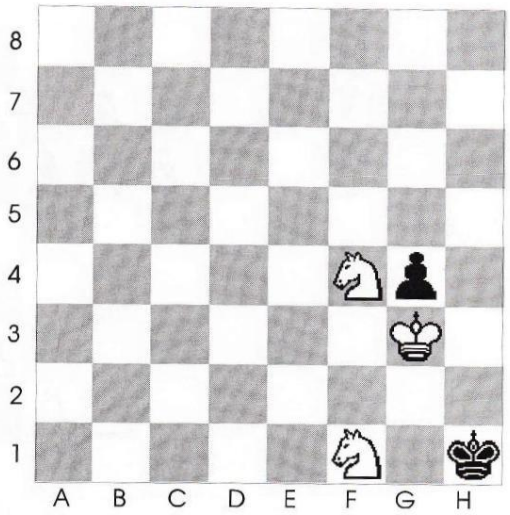

In dit paarden-eindspel is wit aan zet en geeft mat in 3 zetten?

● Stelling nr 8

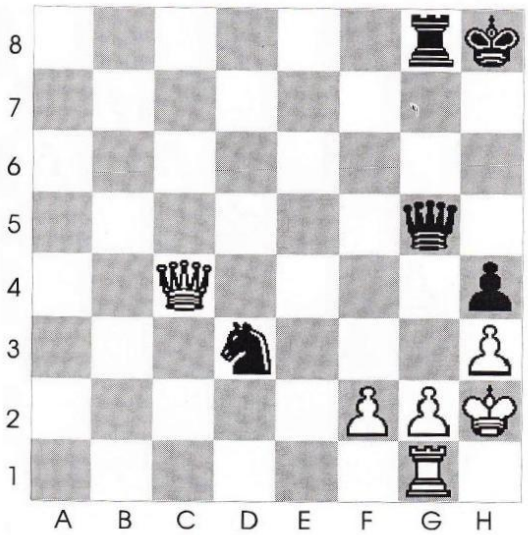

In deze lastige stelling is zwart aan zet en geeft mat in 3 zetten?

Stelling nr 9

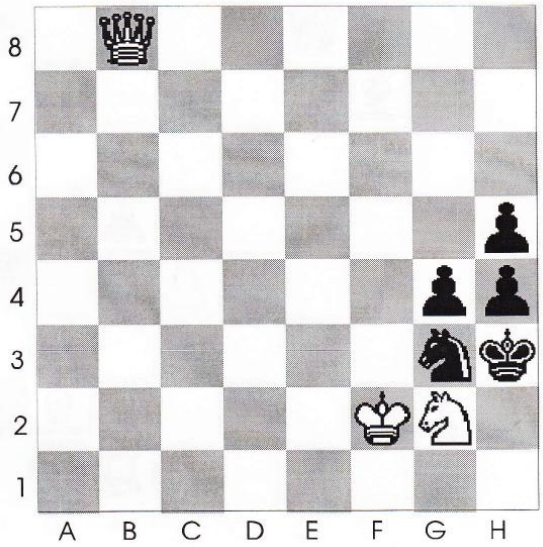

Wit is aan zet en geeft mat in 3 zetten? Let op de valkuilen!

● Stelling nr 10

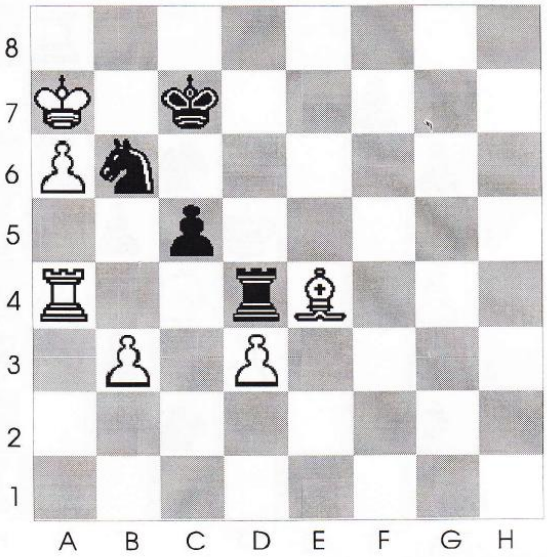

Zwart is nu aan zet en geeft geforceerd mat in 3 zetten?

Stelling nr 11

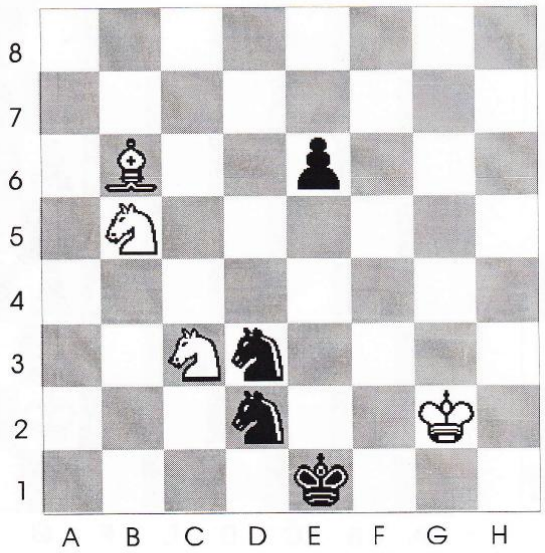

Wit is hier aan zet, geeft mat in 3 zetten? Het lijkt simpel!

Stelling nr 12

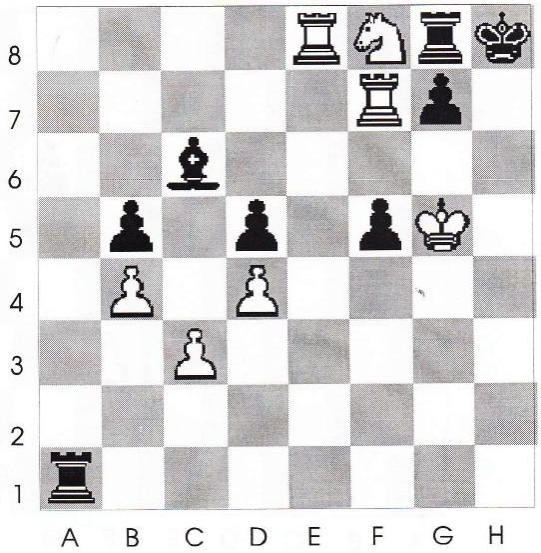

Wit is nu ook aan zet en geeft mat in 3 zetten?

Stelling nr 13

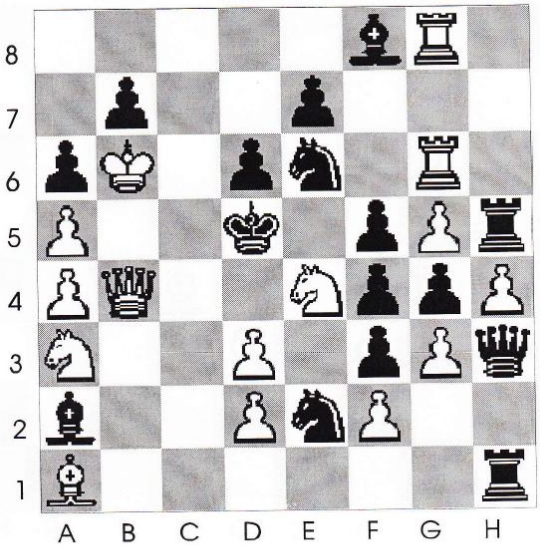

In deze ongestructurele stelling met alle stukken is wit aan zet en geeft mat in 2 zetten?

● Stelling nr 14

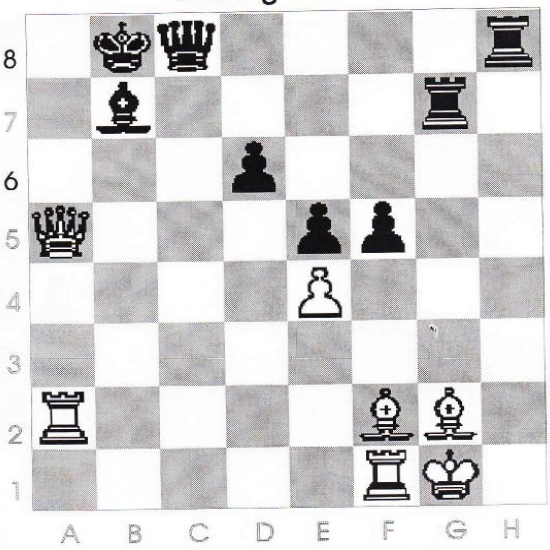

Zwart is hier aan zet en geeft geforceerd mat in 3 zetten?

Stelling nr 15

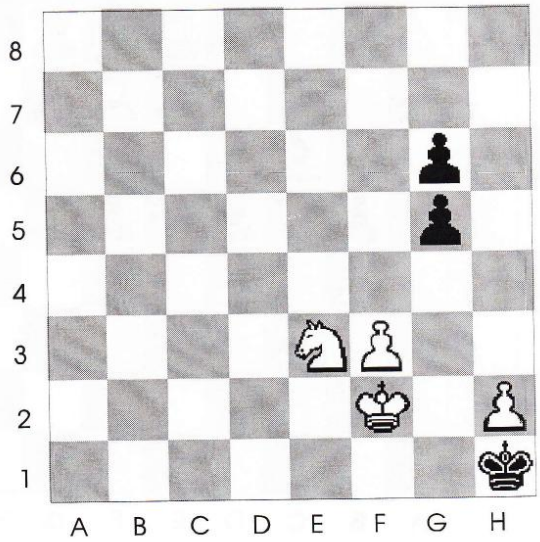

De laatste 2 diagrammen zijn het moeilijkst. Wit is aan zet en geeft mat in 6 zetten?

Stelling nr 16

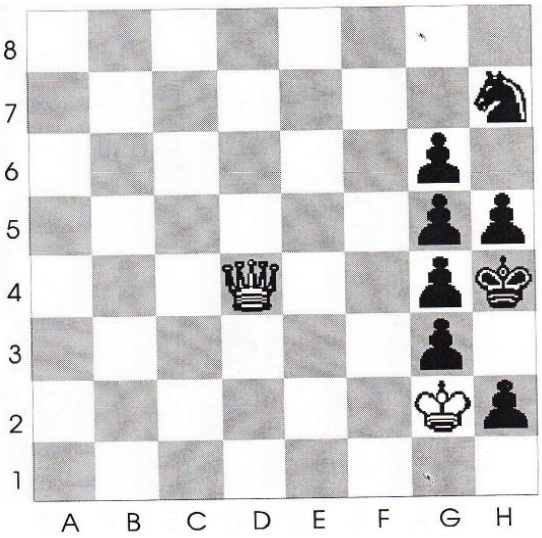

Tenslotte, dit is verreweg de moeilijkste opgave. Wit is aan zet en geeft mat in maximaal 5 zetten?

Oplossingen Eindspelavond 2014.

Stelling 1. (10 punten)
1. ♔f7+ ♚d7
2. ♕e6+ ♚c6
3. ♘d4+ ♚c5
4. ♕c4 mat

Stelling 2. (10 punten)
1. ♛xf2+
2. ♕xf2 ♜xd1+
3. ♕e1 of f1 ♜xe1 of f1 mat

Stelling 3. (10 punten)
1. ♔d6 Willekeurige zet
2. ♗e7 mat

Stelling 4. (10 punten
1. ♕h6+ ♚h8
2. ♕xf8+ ♜xf8
3. ♖xh7 mat
of
2. ♕xh7+ ♞xh7
3. ♖xh7 mat

Stelling 5. (20 punten)
1. ♕xg8+ ♝xg8
2. ♘g6 mat

Stelling 6. (20 punten)
1. ♞df5+
2. ♘xf5 ♜g6 mat

Stelling 7. (20 punten)
1. ♘h3 ♝xh3
2. ♔f2 ♝h2
3. ♘g3 mat

Stelling 8. (20 punten)
1. ♛g3+
2. ♗xg3 ♝xg3+
3. ♔h1 ♞f2 mat

Stelling 9. (20 punten)
1. ♕xg3+ ♝xg3+
2. ♔g1 ♝h4
3. ♘f4 mat

In totaal zijn het 50 zetten.

Stelling 10. (20 punten)
1. ♜d8
2. geldige zet
♜a8+
3. ♝xa8 ♞c8 mat

Stelling 11. (20 punten)
1. ♔f2+ ♞xf2
2. ♘d4 ♝e5 of
♞f-lijn
3. ♘c2 mat
of
2. ♞d-lijn
3. ♘f3 mat

Stelling 12. (20 punten)
1. ♘g6+ ♚h7
2. ♖xg7+ ♚xg7
3. ♖e7 mat
of
2. ♜xg7
3. ♖h8 mat

Stelling 13. (20 punten)
1. ♕xd6+ ♝xd6
2. ♘f6 mat

Stelling 14. (20 punten)
1. ♜xg2+
2. ♔xg2 ♝xe4+
3. ♔g1 ♜h1 mat
of
3. ♔g3 ♛g8 mat

Stelling 15. (30 punten)
1. ♘f1 ♝g4
2. ♗xg4 ♝g5
3. ♗h4 ♝xh4
4. ♗g5 ♝h3
5. ♗g6 ♝h2
6. ♘g3 mat

Stelling 16. (30 punten)
1. ♕d3 ♝h1=♞
2. ♔xh1 ♞f6
3. ♔xg2 ♞e4
4. ♕e3 ♞zet
5. ♕xg3 mat
(maximaal = 300 punten)

Bondswedstrijd dammen (door Lei Janssen)

Op donderdag 15 mei 2014 speelde ons damviertal hun laatste wedstrijd in de bondskompetitie van dit seizoen en wel de wedstrijd tegen het team van R.D.S. 2 uit Sint Oedenrode
Deze laatste ronde werd door alle team gespeeld in Sint Michielgestel, waar dus een 80 dammers aanwezig waren.
De eerste uitslag voor ons team was een nederlaag op bord 4 voor Hans Leenders, die toch wel een te sterke tegenstander had gekregen.
Deze wist hem langzaam te overmeesteren.
Hierna volgde nog een nederlaag en wel op bord 1 , waar Lei Janssen in het begin van het eindspel een misrekening maakte, waardoor hij een schijf achterstand opliep.
Zijn tegenstander wist deze voorsprong bekwaam uit te spelen.
Als derde uitslag kwam er een overwinning voor Nico Grubben op bord 2, die in een moeilijk eindspel een fout van zijn tegenstander wist af te straffen.
Hierna kwam er nog een uitslag op bord 3, waar Jo Peeters met een mooie maar lange partij via een overmacht-situatie de winst te grijpen.
Hierdoor kwam er een gelijkspel als eindresultaat van deze wedstrijd.
De persoonlijke uitslagen waren dus:

	HSDV Helden		**RDS Sint Oedenrode 2**	**4**	**-**	**4**			
	Lei Janssen (886)	-	Walter Beekmans (931)		0	-	2	*2*	
	Nico Grubben (993)	-	Mies van Berlo (856)		2	-	0	*3*	
	Jo Peeters (876)	-	Martien van Erp (905)		2	-	0	*4*	
	Hans Leenders (640)	-	Piet van Erp (902)		0	-	2	*1*	

De eindstand van de Brabantse Clubkompetitie 1e. klasse is dan als volgt:

Pl	Teams	1	2	3	4	5	6	7	8	9	10	11	12	We	Pu	Bs
1	DAmateurs 2		4	2	6	5	7	7	6	7	5	6	6	11	**19**	34
2	Rompa Leder/D.A.M.	4		6	5	3	7	4	5	7	7	6	8	11	**18**	36
3	TDV 3	6	2		2	6	7	7	3	7	7	5	7	11	**16**	30
4	PSV Dammen	2	3	6		2	4	6	7	5	5	5	8	11	**15**	18
5	Heijmans Excelsior 3	3	5	2	6		3	5	5	4	4	5	8	11	**14**	12
6	DOG Uden 2	1	1	1	4	5		6	3	4	6	4	5	11	**11**	-8
7	De Schijf Roosendaal	1	4	1	2	3	2		5	5	4	6	7	11	**10**	-8
8	EAD Asten	2	3	5	1	3	5	3		4	3	5	7	11	**9**	-6

9	HSDV Helden	1	1	1	3	4	4	3	4		6	4	6				11	**8**	-14
10	RDS Sint Oedenrode 3	3	1	1	3	4	2	4	5	2		0	5				11	**6**	-28
11	RDS Sint Oedenrode 2	2	2	3	3	3	4	2	3	4	8		3				11	**4**	-14
12	Rompa Leder/D.A.M. 2	2	0	1	0	0	3	1	1	2	3	5					11	**2**	-52

Door ons team werden de volgende punten behaald (in totaal dus 37 punten)

Nico Grubben	11 wedstrijden	13 punten
Lei Janssen	11 wedstrijden	10 punten
Jo Peeters	8 wedstrijden	7 punten
Hans Leenders	11 wedstrijden	5 punten
Eddy Thewis	3 wedstrijden	2 punten

Programma (door Nico Grubben)

Maandag 2 juni is de laatste clubavond van dit seizoen. Dan staan de teamwedstrijden op het programma.

Boek BK2013 (door Arno Bloks)

http://www.pndb.nl/clubspecial/index.htm

Onder bovenstaande link staat het boek BK 2013 wat gehouden is in de Nieuwe Biechten te Hintham. Het onderkomen van HED Rosmalen.

Damprobleem: wit speelt en wint (door Nico Grubben)

Oplossing probleem van vorige keer:
48-43 (37x48) 39-33 (48x36) 33x4 (26-31) 4-15 (31-37) 46-41 (36x20) 15x26

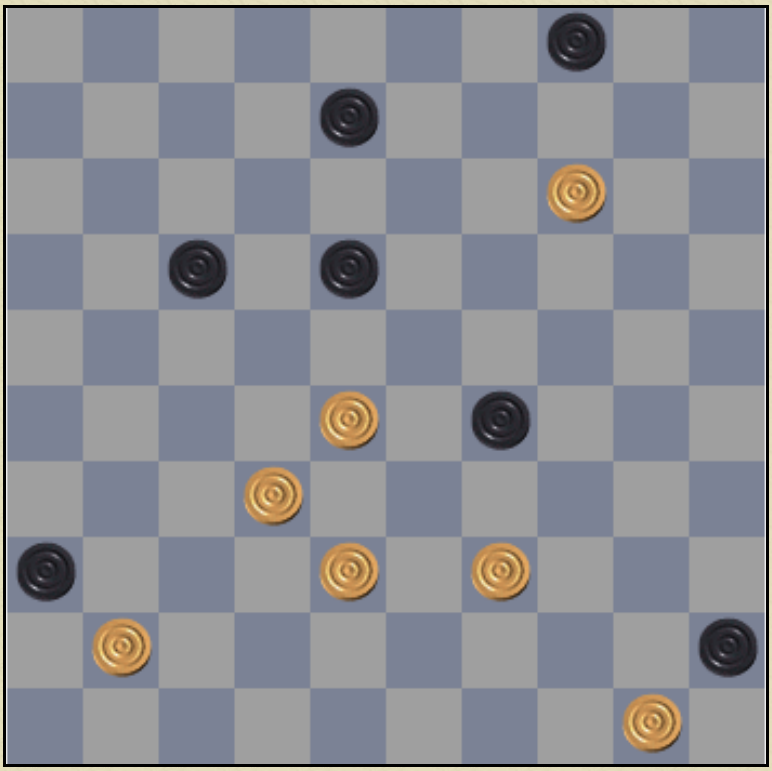

Dit is een moeilijke opgave. In 6 zetten weet wit een winnende positie te bereiken van slechts 1 dam tegen 1 dam en 1 schijf.

Schaakprobleem (door Hans Leenders)

Oplossing probleem vorige week:

1. Txh3+
2.Pxh3 Txe1+
3.Kh2 Dh1 mat

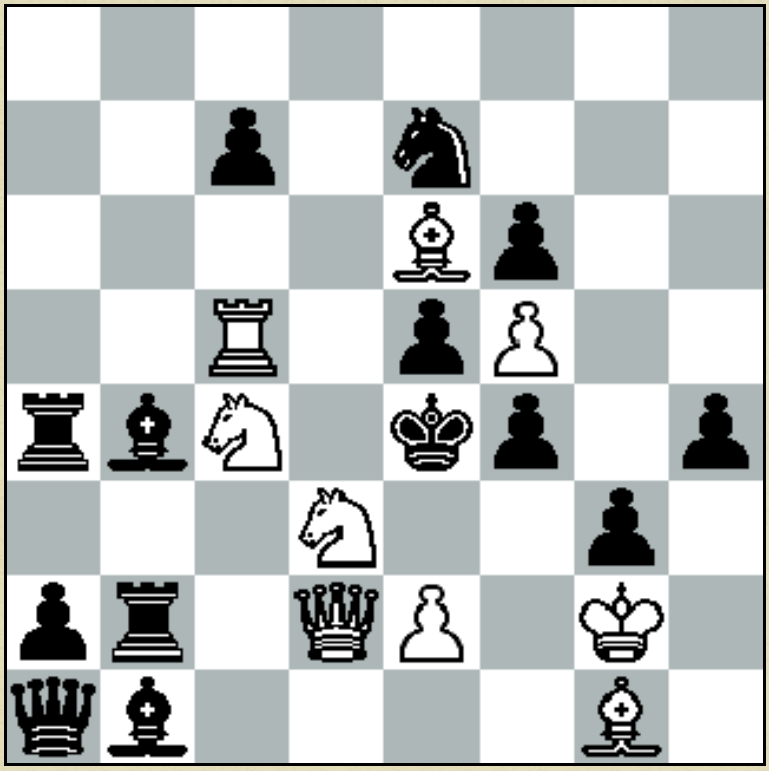

In deze ongestructurele stelling is
wit aan zet en geeft mat in 2 zetten?

****

Nieuws voor in de nieuwsbrief? Vragen of opmerkingen?
Mail naar nico.grubben@home.nl

Ook mensen die niet lid zijn van onze club kunnen de nieuwsbrief gratis ontvangen.

De nieuwsbrief is in zowel Word 97-2003 als PDF verkrijgbaar. Indien je de andere versie wilt ontvangen (of beiden) is dit mogelijk via bovenstaand adres.