



NIEUWSBRIEF

jaargang 9 nr. 339

week 15 – 2014

Eindronde LiSB (Nico Grubben)

Komende zondag is onze vereniging voor de derde maal gastheer voor de eindronde van de LiSB.

Het zal extra druk zijn omdat ook het maandelijkse “Rundje Koeberg” plaats vindt. De parkeerplekken voor het Kerkeböske zijn gereserveerd voor de schakers.

Zaterdagavond om 20.00 worden de tafels in de grote en kleine gymschaal geplaatst. Indien iemand kan en wil komen helpen is hij van harte welkom.

Interne competitie (door Lei Janssen)

Afgelopen maandag 7-4-2014 waren weer de volgende uitslagen te noteren

SCHAKEN CLUBKAMPIOENSCHAP

Marcel Schuman - Hans Leenders $\frac{1}{2}$ - $\frac{1}{2}$

In deze partij werd uiteindelijk tot remise besloten, waardoor Marcel clubkampioen is geworden.

Piet Pouwels - Lei Janssen 1-0

Piet wist Lei goed in de verdediging te drukken en na een penning, waarbij de dame verloren zou gaan gaf Lei de overwinning aan Piet.

Stand Clubkampioenschap Schaken per 07-04-2014

	1	2	3	4	5	6	7	8	AW	+	=	-	Pt		
1 Marcel Schuman	•	1½	½1	½½	½½	11	1.	11	13	7	-	6	-	0	10
2 Hans Leenders	0½	•	10	½0	11	1.	1.	11	12	7	-	2	-	3	8
3 Eddy Thewis	½0	01	•	1.	½1	½.	1.	11	11	6	-	3	-	2	7½
4 Piet Pouwels	½½	½1	0.	•	½.	01	½.	11	11	4	-	5	-	2	6½
5 Johan Zonneveld	½½	00	½0	½.	•	½1	½.	½1	12	2	-	7	-	3	5½
6 Lei Janssen	00	0.	½.	10	½0	•	0.	11	11	3	-	2	-	6	4
7 Nico Grubben	0.	0.	0.	½.	½.	1.	•	1.	7	2	-	2	-	3	3
8 Luc Janssen	00	00	00	00	½0	00	0.	•	13	0	-	1	-	12	½

SCHAKEN KEIZERKOMPETITIE

Johan Zonneveld - Luc Janssen 1-0

In deze partij wist Johan langzaam materiaal te veroveren en daardoor ook de partij te winnen.

Stand Keizerkampioenschap Schaken per 07-04-2014

	1	2	3	4	5	AW	+	=	-	Pt	KTot	KPnt		
1 Marcel Schuman	•	½½½.	111.	11111	11	8	-	3	-	0	9½	178	20
2 Johan Zonneveld	½½½.	•	0...	111.	11..	9	5	-	3	-	1	6½	147	19
3 Piet Pouwels	1...	•	1...	2	2	-	0	-	0	2	107	18
4 Luc Janssen	000.	000.	0...	•	1...	8	1	-	0	-	7	1	73	17
5 dummy	00000	00..	0...	•	8	0	-	0	-	8	0	60	16

DAMMEN CLUBKAMPIOENSCHAP

Harry Winkelmolen - Jo Peeters 0-2

Jo wist ook deze partij weer op zijn naam te schrijven.

Eddy Thewis - Nico Grubben 1-1

Nico kon door een dam te geven en deze weer af te nemen zelf een dam halen, maar kwam hierdoor wel een schijf achter. Ondanks dat hij de dam veilig kon stellen, was het moeilijk om te winnen. Overigens nam hij een slechte voortzetting, waardoor hij nog blij kon zijn met remise.

Eddy heeft prima gedamt, dus een remise was wel terecht.

Stand Clubkampioenschap Dammen per 07-04-2014

	1	2	3	4	5	6	7	8	AW	+	=	-	Pt	SB		
1 Nico Grubben	•	12	2.	21	2.	22	2.	22	11	9	-	2	-	0	20	160
2 Lei Janssen	10	•	21	22	2.	22	..	22	11	8	-	2	-	1	18	150
3 Jo Peeters	0.	01	•	20	1.	22	2.	22	11	6	-	2	-	3	14	74
4 Eddy Thewis	01	00	02	•	1.	22	2.	22	12	6	-	2	-	4	14	76
5 Hans Leenders	0.	0.	1.	1.	•	22	..	2.	7	3	-	2	-	2	8	44
6 Gerrit Kessels	00	00	00	00	00	•	..	22	12	2	-	0	-	10	4	0
7 Richard Drohm	0.	..	0.	0.	•	2.	4	1	-	0	-	3	2	0
8 Harrie Winkelmolen	00	00	00	00	0.	00	0.	•	12	0	-	0	-	12	0	0

Programma (door Lei Janssen)

Voor komende zondag staat de slotronde van de LiSB-kompetitie op het programma in 't Kerkeböske te Helden

Voor ons schaakzestel staat daar de wedstrijd op het programma:

Blerick SV - HSDV

Voor komende maandag 14 april heb ik de volgende wedstrijden gepland:

SCHAKEN CLUBKAMPIOENSCHAP

Piet Pouwels - Johan Zonneveld

Eddy Thewis - Lei Janssen

KEIZERKOMPETITIE

Marcel Schuman - Luc Janssen

DAMMEN CLUBKAMPIOENSCHAP

Hans Leenders - Richard Drohm

Eventueel eerst:

Hans Leenders - Harry Winkelmolen

Jo Peeters - Nico Grubben

KEIZERKOMPETITIE

Gerrit Kessels - Harry Winkelmolen

Damprobleem: wit speelt en wint (door Nico Grubben)

Oplossing probleem van vorige keer:

22-17 (12x21) 44-39 (6x17) 28-22 (17x28) 38-33 (29x38) 43x5

Dan lijkt zwart nog remise te kunnen halen door (21-27), maar dit lost wit op door 39-33 (27-32) 5x26 (36-41) 26-37 (41x32) 33-28 (32x23) 49-43 en oppositie.

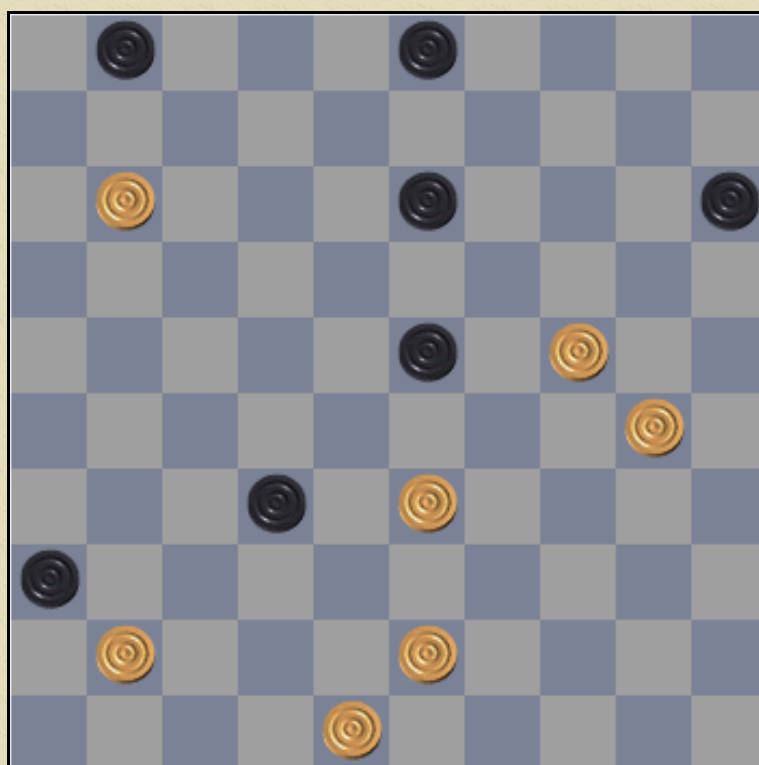

In deze stand kan wit in 7 zetten een mooie overwinning behalen.

Schaakprobleem (door Hans Leenders)

Oplossing probleem vorige week:

1.Kb6 = sleutelzet

Zwart moet nu met 1
van de 2 paarden spelen.

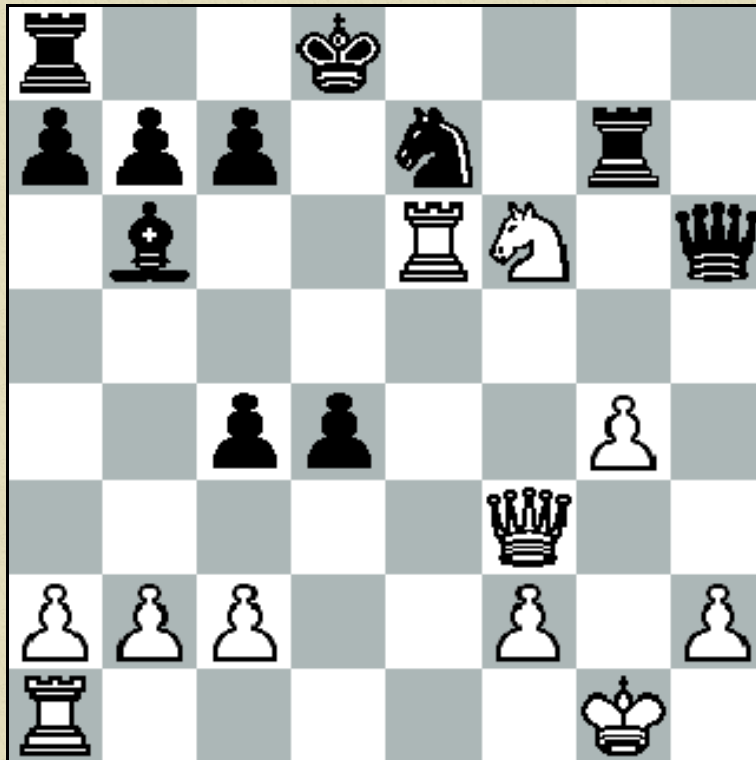

Wit is aan zet en geeft mat
in hoogstens 5 zetten?

Nieuws voor in de nieuwsbrief? Vragen of opmerkingen?
Mail naar nico.grubben@home.nl

Ook mensen die niet lid zijn van onze club kunnen de nieuwsbrief gratis ontvangen.

De nieuwsbrief is in zowel Word 97-2003 als PDF verkrijgbaar. Indien je de andere versie wilt ontvangen (of beiden) is dit mogelijk via bovenstaand adres.