* N I E U W S B R I E F H S D V *

Heldense Schaak- en Dam Vereniging

E-mail: hsdv-helden@planet.nl
Homepage: www.hsdv.nl

Jaargang 3 nr. 29 - 8 maart 2008

Hallo schaak- en damleden

De interne schaakcompetitie van afgelopen maandag 3 maart 2008 was een goede avond voor de witspelers: ze haalden 5½ punt uit zeven gespeelde partijen. Aanstaande zondagmiddag zullen onze schaakteams weer aantreden voor de externe competitie in de Riehn te Helden. Gess 2 en 't Pionneke 5 zijn de tegenstanders. Bijgevoegd aan deze nieuwsbrief het nieuwe programma voor de dammers. Theo Coopmans heeft zich aangemeld als lid van de HSDV en zal in de damcompetitie gaan meespelen. Verder in deze nieuwsbrief weer een damles van Nico met weer een nieuw dam- en schaakprobleem.

Programma en uitslagen seizoen 2007 - 2008 interne competitie schaken

De zwartspelers hadden een moeilijke avond op maandag 3 maart 2008 in de interne schaakcompetitie. In de zeven gespeelde partijen ging slechts 1½ punt naar zwart. In groep 1 wist Urbain Diarra een vrij snelle overwinning te boeken op Nico Grubben. In het eindspel stond Urbain al een pion voor en pakte uiteindelijk de winst. Wim Oosthuizen zetten Yero Derikx met vooruitgeschoven pionnen behoorlijk vast en pakte ook het volle punt. Jan Verbruggen behaalde alweer zijn derde overwinning. Dit keer tegen Hans Pirée. Een vooruitgeschoven pion van Jan viel twee stukken aan en dat was voldoende voor de winst. De langste partij van de avond werd gespeeld tussen Hans Leenders en Wiel Versteegen. Wiel offerde in een toreneindspel een pion voor een actievere stelling en won later in de partij twee pionnen terug. Na gedwongen torenruil stond er voor Hans één pion te weinig op het bord en was promotie niet meer te voorkomen.

In groep 2 hield Johan Zonneveld zijn tegenstander Jac Janssen op remise, zodat koploper Jac zijn eerste halve punt verloor. Guus Jagers behaalde een mooie overwinning op Lei Janssen en ook Luc Janssen wist de winst te pakken en wel tegen Gerrit Kessels.

PROGRAMMA

A.S. zondag 09-03-2008 is er weer

BONDSKOMPETITIE voor onze SCHAAKTEAMS
H.S.D.V 1 - GESS 2; Marcel heeft dit team samengesteld.
H.S.D.V. 2 - RSC 't Pionneke 5. Ook dit team is met veel moeite samengesteld.

MAANDAG 10 - 3 - 2008.
DAMMEN BONDSWEDSTRIJD; H.S.D.V. - HEIJMANS EXCELSIOR 2
Hier spelen mee: Ton, Nico, Henk en Albert.

Overige damwedstrijden:
Lei Janssen - Gerrit Kessels
Hans Leenders - Theo Coopmans

SCHAAKWEDSTRIJDEN;
Wim Oosthuizen - Wiel Versteegen
Yero Derikx - Eddy Thewis
Marcel Schuman - Jan Verbruggen
Hans Pirée - Urbain Diarra

Hans Leenders + Nico Grubben **(damwedstrijd)**

GROEP 2:
Carsten Daniëls, Guus Jagers , Luc Janssen en Jac Janssen extra competitie
Johan Zonneveld + Gerard Eggebeen = afwezig
Lei Janssen , Gerrit Kessels damwedstrijd

MAANDAG 17-03-2008
Snelkampioenschap schaken en dammen

Maandag 24-03-2008: PAASMAANDAG GEEN CLUBAVOND

ZONDAG 30-03-2008 BONDSKOMEPTITIE SCHAKEN
HEREN LEDEN, HOU DEZE ZONDAG VRIJ VOOR DEZE BELANGRIJKE WEDSTRTIJD ZEKER VOOR ONS EERSTE TEAM

Indien iets niet duidelijk, gaarne zo spoedig mogelijk bericht

Wedstrijdleider Lei Janssen

PROGRAMMA VOORJAAR 2008

Zo	09-03-2008	SCHAKEN BONDSKOMPETITIE
		HSDV 1 – GESS 2; HSDV 2 – RSC 't Pionneke 5
Ma	*10-03-2008*	*Interne Kompetitie Dammen*
Ma	17-03-2008	**snelkampioenschap schaken of dammen**
Ma	24-03-2008	PAASMAANDAG, geen clubavond
Zo	30-03-2008	SCHAKEN BONDSKOMPETITIE SLOTRONDE ROERMOND
		ARX – HSDV 1; Ultimo Vero – HSDV 2
Ma	31-03-2008	Interne Kompetitie Schaken VOORJAAR
Ma	07-04-2008	Interne Kompetitie Schaken VOORJAAR

Ma	14-04-2008	Interne Kompetitie Dammen (in Rochuszaal de Riehn)
Ma	21-04-2008	Interne Kompetitie Schaken VOORJAAR
Ma	28-04-2008	Interne Kompetitie Schaken VOORJAAR
Ma	05-05-2008	VRIENDSCHAPPELIJK WEDSTRIJD R.D.S.??
Ma	**12-05-2008**	**PINKSTERMAANDAG, geen clubavond**
Ma	19-05-2008	Interne Kompetitie Dammen laatste wedstrijden
Ma	26-05-2008	Interne Kompetitie Schaken VOORJAAR laatste wedstrijden
Ma	02-06-2008	EINDSPELWEDSTRIJD SCHAKEN
Ma	09-06-2008	EINDSPELWEDSTRIJD DAMMEN

Combineren op het dambord *door Nico Grubben*

Les 14: de Coup Springer

Benedictus Springer was een beroemde Nederlandse dammer, die wereldkampioen was van 1928 tot 1934.

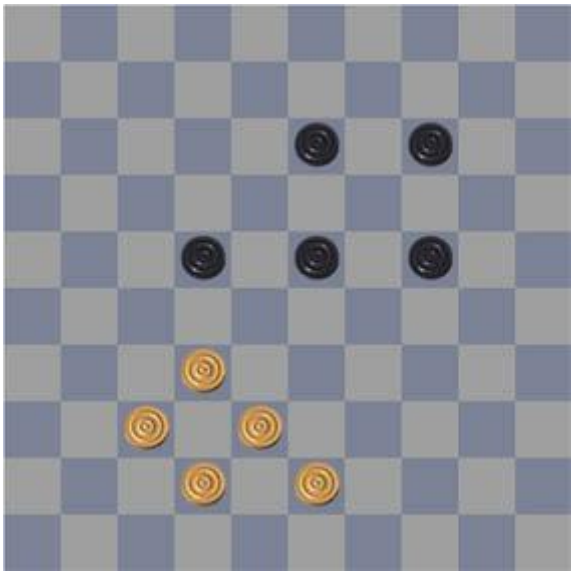

Hier zien we de grondvorm. Wit wint door: 32-28 (23x41) 42-37 (41x32) 38x29

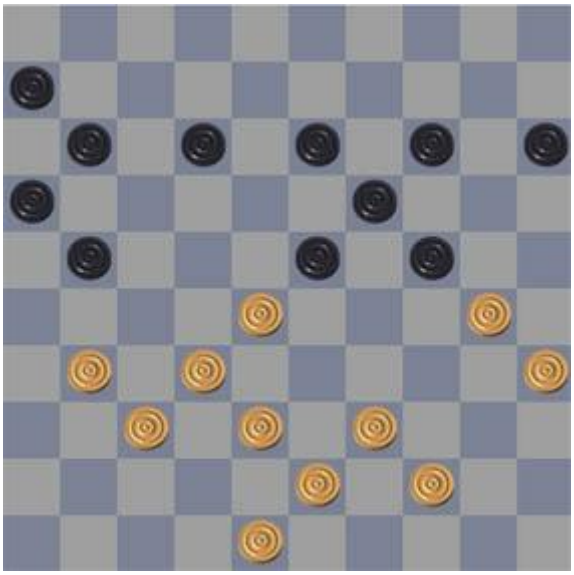

Hierboven zien we de allereerste Coup Springer. Dit was in een partij tussen Springer en Dr. A. Molimard. Deze laatste dacht winst te behalen door de zet (21-27). Als wit 32x21 slaat is hij verloren, dus moet hij wel 31x22 doen. Dan zet zwart (12-18) en deze keer lijkt het alsof wit niet meer aan een nederlaag kan ontsnappen.
Toch Benedictus zet tot grote verbazing van zijn tegenstander 48-42. En nu is de stand rijp voor een Coup Springer: (18x27) 32x21 (23x41) 21-17 (11x22) 42-37 (41x32) 38x29. Hierdoor heeft wit 2 schijven winst gehaald.

Damprobleem: wit speelt en wint

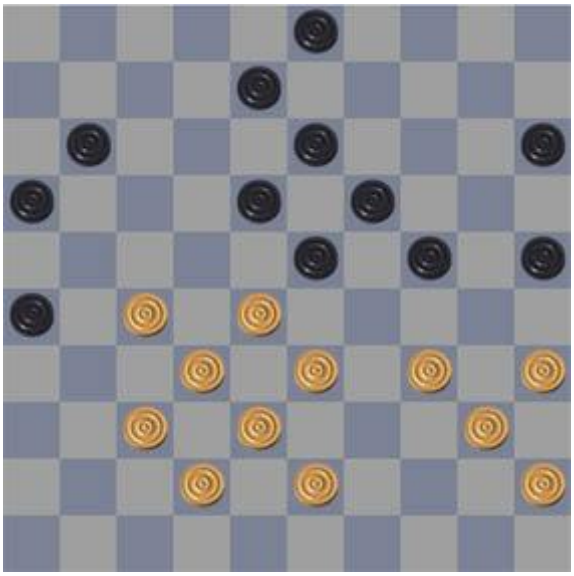

Wederom een combinatie van 7 zetten diep. Eigenlijk is het een dubbele combinatie.

De oplossing van de Koninklijke slag van de vorige keer was:
27-22 (18x27) 37-31 (26x37) 32x41 (23x32) 36-31 (27x36) 38x27 (21x32) 43-38 (32x34) 40x7.

Prijsvraag: wat klopt hier niet?

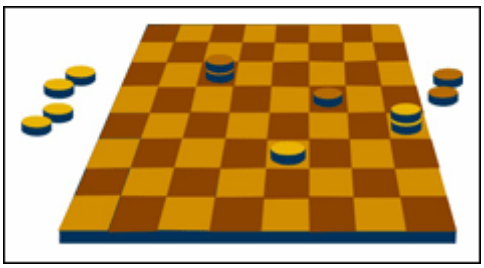

Afbeeldingen van dam- of schaakborden zijn een prima middel om deze nieuwsbrief en de internetpagina te verfraaien. Een compliment aan Wiel, dat hij steeds maar weer nieuwe afbeeldingen weet te vinden.

Soms heeft de maker ervan echter meer aandacht besteed aan grafische uitstraling, dan aan de juistheid. Een goed voorbeeld hiervan is het dambord hierboven.
Er kloppen een aantal zaken niet. Één ervan is echter wel een erg aparte incorrectheid. Wat bedoel ik?

Antwoorden kunnen tot de uitgave van de volgende nieuwsbrief aan mij worden gestuurd. (nicogrubben@home.nl)
Onder de goede inzenders zal ik een fles wijn verloten van Heldense bodem (Elkandré).

Schaakprobleem: wit geeft mat in 3

Deze week een mat in 3 en niet al te moeilijk.
De oplossing van vorige week was als volgt:1. Dg4+ Kd5 (1... Ke7 2. Lxd6#) (1... f5 2. gxf6#) 2. De4 mat.

Voor alle uitslagen en standen zie onze website: www.hsdv.nl

HOOFDSPONSOR HSDV

AutoArena Venlo, Celsiusweg 5, 5928 PR Venlo
Tel.: (077) 320 30 40 - Fax: (077) 320 30 90
Website: www.autoarena.nl
E-mail: venlo@autoarena.nl

AutoArena Venray,
Leunseweg 47a, 5802 CG Venray
Tel.: (0478) 55 13 00 - Fax: (0478) 58 56 96
E-mail: venray@autoarena.nl

AutoArena Panningen,
JF kennedylaan 20,
5981 XC Panningen
Tel.: (077) 306 06 66 - Fax: (077) 307 75 70
E-mail: helden@autoarena.nl