Heldense Schaak- en Damvereniging

# NIEUWSBRIEF

jaargang 8 nr. 284 week 48 – 2012

## Afwezigheid Urbain (e-mail Eddy Thewis)

**Van:** Nel Derikx [mailto:nel.derikx@hotmail.com]
**Verzonden:** zaterdag 17 november 2012 18:26
**Aan:** Eddy thewis
**Onderwerp:** Afwezig Urbain Diarra.

**Hallo Eddy,**

Namens Urbain deel ik u mede dat Urbain voorlopig nog niet naar de schaakavonden komt op Maandag.
Zoals hij u al verteld heeft is hij naar Mali gegaan i.v.m. ziekte van zijn moeder.
Nu kreeg ik vandaag bericht dat zijn moeder overleden is.
Het is nog niet duidelijk wanneer Urbain weer terugkomt naar Nederland.
Als hij terug is zal hij contact met u opnemen.
Wilt u dit ook doorgeven aan de overige leden van de schaakclub.
Bij voorbaat dank en hartelijke groeten. Nel Derikx.

**Van:** Eddy Thewis [mailto:eddythewis@home.nl]
**Verzonden:** maandag 26 november 2012 9:34
**Aan:** 'Nel Derikx'
**Onderwerp:** RE: Afwezig Urbain Diarra.

Beste Nel,

We leven mee met jullie en de familie van Urbain. Het zal niet gemakkelijk zijn als dingen gebeuren met je naaste en je bent zelf zo ver weg, het lot van emigranten. Wens Urbain sterkte, ook namens de hele schaak- en damclub. We hopen hem spoedig weer in ons midden te zien. Als we op een of andere manier kunnen helpen, dan horen we dat graag.

Eddy en Lotta, ook in naam van iedereen van HSDV

## Externe competitie Schaken (door Eddy Thewis)

HSDV geeft winst uit handen tegen Stokpaardje uit Maasbracht

Op zondag 25 november moest ons schaakteam het opnemen tegen de voorlopige nummer 3 van de poule:'t Stokpaardje uit Maasbracht.
Marcel en Pascal Schuman die op bord 3 en 4 speelden gingen voortvarend van start. Marcel was de eerste die een stuk voorsprong verdiende al gauw gevolgd door zijn broer. Even later stond het dan ook verdiend 2-0.
Maar Stokpaardje kwam terug nadat Piet Pouwels een betere stelling uit handen had gegeven en vervolgens een doorgebroken pion niet meer kon tegenhouden waardoor zijn eigen vrijpion nutteloos was geworden.
De volgende uitslag kwam op het bord bij Jan Verbruggen. In een gewonnen stelling verplaatste Jan zijn loper zodanig dat zijn tegenstander deze gewoon kon slaan, maar omdat de pionnenstelling nogal ongewoon was bleek Jans' tegenstander net zo blind voor het feit dat de loper gewoon instond als Jan zelf. Daarop won Jan nog een pion en was het uit en was de stand ondertussen op 3-1 gekomen.
Eddy had ondertussen een stuk tegen 2 pionnen geofferd. Hij dreigde nu met de verbonden vrijpionnen over de paarden van de tegenstander heen te walsen. Helaas koste een verkeerde torenzet hem een pion en later ging een tweede pion verloren. De strijd werd nu ongelijk en na verlies van nog een stuk gaf hij op.
Hans moest toen remise halen om toch nog het volle pond binnen te halen voor HSDV. Hij was echter ondertussen in een verloren stelling verzeild geraakt en ondanks nog wat moedige pogingen om het tij te keren was er geen redden meer aan en zo kwamen de gasten uit Maasbracht toch nog langszij. Einduitslag 3-3.

Uitslagen 3e ronde:

| Klasse 2A | | | Ronde 3 |
|---|---|---|---|
| Tegelse SV 2 | - | De Postertoren | 1½ - 4½ |
| Venlo 3 | - | t Pionneke 3 | 4 - 2 |
| Blerickse SV 3 | - | EWS | 3 - 3 |
| HSDV | - | t Stokpaardje | 3 - 3 |

Stand na 3 ronden:

| Klasse 2A<br>Ronde 3 | | | |
|---|---|---|---|
| Team | We | Bp | Mp |
| HSDV | 3 | 13 | 5 |
| De Postertoren | 3 | 11,5 | 4 |
| t Pionneke 3 | 3 | 10,5 | 4 |
| t Stokpaardje | 3 | 10 | 4 |
| Venlo 3 | 3 | 9,5 | 4 |
| Blerickse SV 2 | 3 | 7 | 2 |
| EWS | 3 | 6,5 | 1 |
| Tegelse SV 2 | 3 | 4 | 0 |

## Externe competitie Dammen (door Lei Janssen)

Op maandag 26-11-2012 speelde ons damviertal zijn thuiswedstrijd tegen het team van E.A.D. uit Asten
Na het bekend maken van de opstellingen trok Gerrit Kessels zich terug als speler voor deze avond
In zijn plaats werd toen door de wedstrijdleider van H.S.D.V. een andere speler op bord 3 geplaatst en wel Albert Janssen.
Na enige opmerkingen hierover werd toch wel aan de wedstrijd begonnen.

Als eerste uitslag kwam er op bord 2 waar Lei Janssen en zijn tegenstander Martien Madou de punten deelde in een vier om vier stand
Hierna moest Nico Grubben op bord 1 zijn meerdere erkennen in Herman Clevis
Op bord 4 had Hans Leenders een vreemde partij, waarbij hij in de slotfase (tijdnood?) niet de juiste voortzetting nam, waardoor Walter Boot een dam kreeg en daardoor de partij wist te winnen.
Hierna wist Albert Janssen op bord 3 de winst naar zich toe te trekken tegen Paul van de Bercken, die ook in een vreemde stand een verkeerde zet deed.

De persoonlijke uitslagen waren dus:

| Ronde 2 | | | | | | | |
|---|---|---|---|---|---|---|---|
| ma 26-11-2012 | HSDV Helden | - | EAD Asten | 3 | - | 5 | |
| | Nico Grubben (994) | - | Herman Clevis (1033) | 0 | - | 2 | 2 |
| | Lei Janssen (880) | - | Martien Madou (884) | 1 | - | 1 | 1 |
| | Albert Janssen (733) | - | Paul van den Bercken (765) | 2 | - | 0 | 4 |
| | Hans Leenders (529) | - | Walther Boot (888) | 0 | - | 2 | 3 |
| do 29-11-2012 | DOG Uden 2 | - | RDS Sint Oedenrode 2 | | - | | |
| vr 21-12-2012 | BDO Oss | - | Rompa Leder/D.A.M. 2 | | - | | |

Mannen uit Asten proficiat met deze overwinning
In de volgende ronde is ons damviertal vrij, waarna wij in ronde 4 op 10 januari de uitwedstrijd hebben tegen DOG 2 uit Uden
Jongens dan veel succes

**********

| Pl | Teams | 1 | 2 | 3 | 4 | 5 | 6 | We | Pu | Bs |
|---|---|---|---|---|---|---|---|---|---|---|
| 1 | EAD Asten | | .. | 4 | .. | 5 | .. | 2 | 3 | 2 |
| 2 | TDV 3 | .. | | .. | .. | .. | 7 | 1 | 2 | 6 |
| 3 | BDO Oss | 4 | .. | | .. | .. | .. | 1 | 1 | 0 |
| | RDS Sint Oedenrode 2 | .. | .. | .. | | 4 | .. | 1 | 1 | 0 |
| 5 | HSDV Helden | 3 | .. | .. | 4 | | .. | 2 | 1 | -2 |
| 6 | Rompa Leder/D.A.M. 2 | .. | 1 | .. | .. | .. | | 1 | 0 | -6 |

| Pl | Naam | Team | We | Pu | Rating | Trating | Bgem |
|---|---|---|---|---|---|---|---|
| 1 | Herman Clevis | EAD Asten | 2 | 4 | 1033 | 1005.5 | 1.00 |
| 2 | Frank Reijkers | BDO Oss | 1 | 2 | 979 | 884.0 | 2.00 |
| 3 | Herman Lamberts | TDV 3 | 1 | 2 | 919 | 784.0 | 2.00 |
| 4 | Albert Janssen | HSDV Helden | 1 | 2 | 733 | 765.0 | 3.00 |
| 5 | Bert Bimbergen | BDO Oss | 1 | 2 | 949 | 743.0 | 3.00 |
| 6 | Martijn Kool | TDV 3 | 1 | 2 | 834 | 697.0 | 3.00 |
| 7 | Walther Boot | EAD Asten | 1 | 2 | 888 | 529.0 | 4.00 |
| 8 | Harm van der Veen | RDS Sint Oedenrode 2 | 1 | 2 | 734 | -- | 2.00 |
| | Toon Aarts | TDV 3 | 1 | 2 | 798 | -- | 4.00 |
| 10 | Nico Grubben | HSDV Helden | 2 | 2 | 994 | 1033.0 | 2.00 |
| 11 | Lei Janssen | HSDV Helden | 2 | 2 | 880 | 843.0 | 1.50 |
| 12 | Paul van den Bercken | EAD Asten | 2 | 2 | 765 | 734.0 | 3.50 |
| 13 | Ton Sprangers | Rompa Leder/D.A.M. 2 | 1 | 1 | 985 | 998.0 | 1.00 |
| 14 | Ronald Nabibaks | TDV 3 | 1 | 1 | 998 | 985.0 | 1.00 |
| 15 | Martien van Berkel | RDS Sint Oedenrode 2 | 1 | 1 | 802 | 880.0 | 1.00 |
| 16 | F. van Zutphen | RDS Sint Oedenrode 2 | 1 | 1 | 751 | 529.0 | 4.00 |
| 17 | Martien Madou | EAD Asten | 2 | 1 | 884 | 929.5 | 2.00 |
| 18 | Hans Leenders | HSDV Helden | 2 | 1 | 529 | 819.5 | 4.00 |
| 19 | Jan van Berkel | BDO Oss | 1 | 0 | 1017 | 1033.0 | 1.00 |
| 20 | Gijs van Aarle | RDS Sint Oedenrode 2 | 1 | 0 | -- | 994.0 | 3.00 |
| 21 | Riny van Oosterwijk | EAD Asten | 1 | 0 | 743 | 949.0 | 3.00 |
| 22 | Nick van het Westeinde | Rompa Leder/D.A.M. 2 | 1 | 0 | 784 | 919.0 | 2.00 |
| 23 | Bart van Zon | Rompa Leder/D.A.M. 2 | 1 | 0 | 697 | 834.0 | 3.00 |
| 24 | Teun van Zon | Rompa Leder/D.A.M. 2 | 1 | 0 | -- | 798.0 | 4.00 |
| 25 | Geert Hendricks | BDO Oss | 1 | 0 | 735 | 765.0 | 4.00 |
| 26 | niet opgekomen | HSDV Helden | 1 | 0 | -- | 734.0 | 2.00 |

## Interne competities (door Lei Janssen)

Afgelopen week waren er weer meerdere wedstrijden
Allereerst was er zondag de bondswedstrijd van ons schaakzestal tegen 't Stokpaardje ( 3 – 3)
Op maandag 26-11-2012 was er de bondswedstrijd voor ons damviertal tegen E.A.D. ( 3 – 5)

Verder was er een wedstrijd in de SCHAAKAFDELING een wedstrijd voor het

CLUBKAMPIOENSCHAP

Eddy Thewis - Piet Pouwels 0,5 – 0,5

In deze partij werd na een spannende partij de punten gedeeld.

**Ranglijst Schaken Clubkampioenschap per 26 november**

| | | 1 | 2 | 3 | 4 | 5 | 6 | 7 | 8 | 9 | 0 | AW | + | | = | | - | Pt | SB | Klr |
|---|---|---|---|---|---|---|---|---|---|---|---|---|---|---|---|---|---|---|---|---|
| 1 | Marcel Schuman | • | 0 | ½ | . | ½ | ½ | 1 | 1 | . | 1 | 7 | 3 | - | 3 | - | 1 | 4½ | 15½ | -1 |
| 2 | Urbain Diarra | 1 | • | . | . | 1 | . | 1 | . | . | 1 | 4 | 4 | - | 0 | - | 0 | 4 | 18 | 0 |
| 3 | Piet Pouwels | ½ | . | • | ½ | 1 | . | 1 | . | . | 1 | 5 | 3 | - | 2 | - | 0 | 4 | 17 | 1 |
| 4 | Eddy Thewis | . | . | ½ | • | . | 1 | 1 | . | . | 1 | 4 | 3 | - | 1 | - | 0 | 3½ | 12 | 2 |
| 5 | Gerard Eggebeen | ½ | 0 | 0 | . | • | 1 | . | 0 | . | 1 | 6 | 2 | - | 1 | - | 3 | 2½ | 8½ | 2 |
| 6 | Johan Zonneveld | ½ | . | . | 0 | 0 | • | . | ½ | . | 1 | 5 | 1 | - | 2 | - | 2 | 2 | 6 | 3 |
| 7 | Hans Leenders | 0 | 0 | 0 | 0 | . | . | • | 1 | . | 1 | 6 | 2 | - | 0 | - | 4 | 2 | 3 | -2 |
| 8 | Nico Grubben | 0 | . | . | . | 1 | ½ | 0 | • | . | . | 4 | 1 | - | 1 | - | 2 | 1½ | 7 | -2 |
| 9 | Vrij | . | . | . | . | . | . | . | . | • | . | 0 | 0 | - | 0 | - | 0 | 0 | 0 | 0 |
| 10 | Luc Janssen | 0 | 0 | 0 | 0 | 0 | 0 | 0 | . | . | • | 7 | 0 | - | 0 | - | 7 | 0 | 0 | -3 |

Voor de KEIZERKOMPETITIE SCHAKEN waren de volgende uitslagen te noteren

Marcel Schuman - Luc Janssen 1 – 0

vrij - Johan Zonneveld 0 – 1

**Ranglijst Schaken Keizerkampioenschap per 26 november**

| | | 1 | 2 | 3 | 4 | 5 | 6 | 7 | 8 | 9 | 10 | 11 | 12 | AW | + | | = | | - | Pt | KTot | KPnt | Klr |
|---|---|---|---|---|---|---|---|---|---|---|---|---|---|---|---|---|---|---|---|---|---|---|---|
| 1 | Urbain Diarra | • | 1. | 1. | .. | 1. | .. | .. | .. | .. | .. | .. | .. | 3 | 3 | - | 0 | - | 0 | 3 | 103 | 25 | 1 |
| 2 | Johan Zonneveld | 0. | • | 0. | 1. | .. | .. | .. | .. | .. | 11 | .. | .. | 5 | 3 | - | 0 | - | 2 | 3 | 87 | 24 | -1 |
| 3 | Marcel Schuman | 0. | 1. | • | 1. | .. | .. | .. | .. | .. | .. | .. | .. | 3 | 2 | - | 0 | - | 1 | 2 | 83 | 23 | -1 |
| 4 | Luc Janssen | .. | 0. | 0. | • | .. | .. | .. | .. | .. | .. | .. | 1. | 3 | 1 | - | 0 | - | 2 | 1 | 52 | 22 | 1 |
| 5 | Gerard Eggebeen | 0. | .. | .. | .. | • | .. | .. | .. | .. | .. | .. | .. | 1 | 0 | - | 0 | - | 1 | 0 | 42 | 21 | 1 |
| 6 | Jan Verbruggen | .. | .. | .. | .. | .. | • | .. | .. | .. | .. | .. | .. | 0 | 0 | - | 0 | - | 0 | 0 | 40 | 20 | 0 |
| 7 | Piet Pouwels | .. | .. | .. | .. | .. | .. | • | .. | .. | .. | .. | .. | 0 | 0 | - | 0 | - | 0 | 0 | 38 | 19 | 0 |
| 8 | Eddy Thewis | .. | .. | .. | .. | .. | .. | .. | • | .. | .. | .. | .. | 0 | 0 | - | 0 | - | 0 | 0 | 36 | 18 | 0 |
| 9 | Hans Leenders | .. | .. | .. | .. | .. | .. | .. | .. | • | .. | .. | .. | 0 | 0 | - | 0 | - | 0 | 0 | 34 | 17 | 0 |
| 10 | Vrij | .. | 00 | .. | .. | .. | .. | .. | .. | .. | • | .. | .. | 2 | 0 | - | 0 | - | 2 | 0 | 33 | 16 | 0 |
| 11 | Nico Grubben | .. | .. | .. | .. | .. | .. | .. | .. | .. | .. | • | .. | 0 | 0 | - | 0 | - | 0 | 0 | 30 | 15 | 0 |
| 12 | Lei Janssen | .. | .. | .. | 0. | .. | .. | .. | .. | .. | .. | .. | • | 1 | 0 | - | 0 | - | 1 | 0 | 29 | 14 | -1 |

Voor a.s. maandag staat er weer wedstrijden voor het CLUBKAMPIOENSCHAP op programma

SCHAAKAFDELING:

Piet Pouwels - Johan Zonneveld

Eddy Thewis - Marcel Schuman

DAMAFDELING:

Harrie Winkelmolen - Hans Leenders

Gerrit Kessels - Hans Leenders

Lei Janssen - Nico Grubben

Albert Janssen is dan vrij
Afwezig: Richard en Jo

VOOR DE SCHAAKAFDeLING kan nog worden gespeeld voor de KEIZERKOMPETITIE
Gerard Eggebeen - Luc Janssen

Afwezig: Urbain

## Damprobleem: wit speelt en wint (door Nico Grubben)

Oplossing vorige keer:
43-39 (33x35) 32-28 (37x46) 34-30 (46x23) 25-20 (35x24) 20x19 (4x13) 15x4

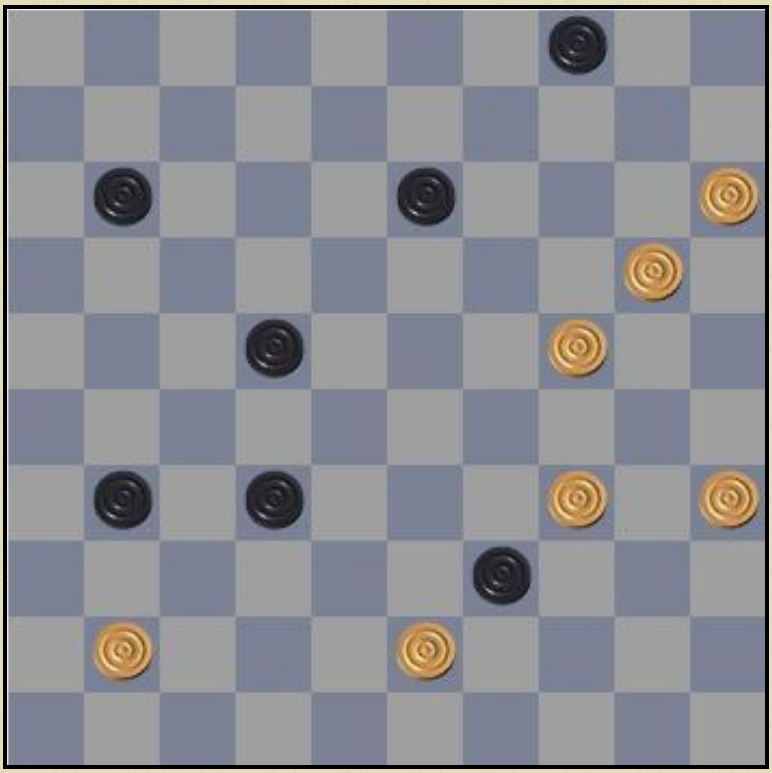

Zwart dreigt dam te halen. Toch staat wit sterker. Dit zal in 7 zetten blijken.

## Schaakprobleem (door Hans Leenders)

Oplossing vorige keer:

1.Ta7+ Lxa7
2. b7+ Kb8
3.Pa6 mat

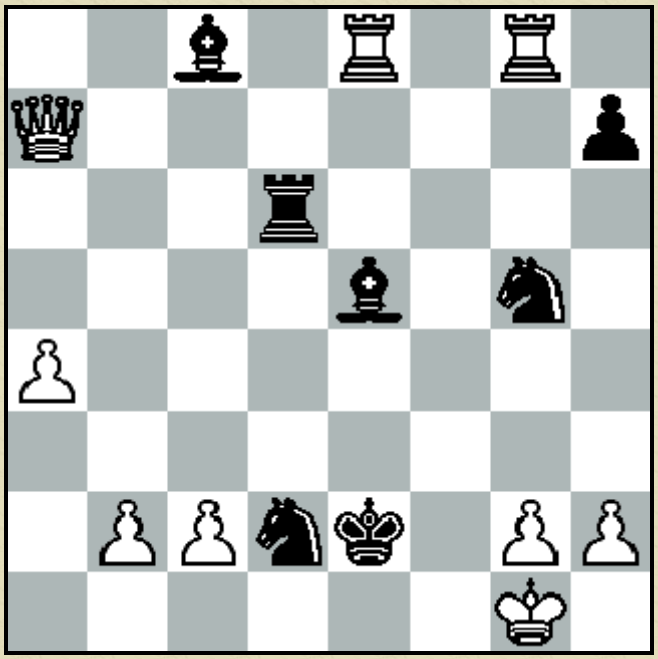

Zwart is aan zet en geeft mat
in 3 zetten?

## Uitnodiging

# Open Ringbeugeltoernooi 2de Kerstdag 2012

Op 2de kerstdag organiseert Beugelclub HBC Helden voor iedereen met of zonder Beugelervaring en van Jong tot Oud een Ringbeugeltoernooi.

Wat moet je doen: 4 ballen per persoon door de ring gooien niets meer en niets minder.
Teams: 3 personen/team
Inschrijfgeld: Senioren €3,-/kaart  Jeugd €1,50/kaart
Waar zorgen wij voor: Goede muziek en een hapje en een drankje
Materiaal: Beugelschop wordt voor gezorgd.
Plaats : Beugelhoes
Datum : 26 December
Aanvang: 17:00u

Het definitieve spelreglement wordt op het toernooi dag zelf bekend gemaakt.

**********

Nieuws voor in de nieuwsbrief? Vragen of opmerkingen?
Mail naar nico.grubben@home.nl

Ook mensen die niet lid zijn van onze club  kunnen de nieuwsbrief gratis ontvangen.