Heldense Schaak- en Damvereniging

NIEUWSBRIEF

jaargang 8 nr. 282 week 46 – 2012

Rabobank Clubkas Campagne (door Nico Grubben)

De uitslag

In totaal zijn er 22.048 stemmen uitgebracht door 4.574. Elke stem was daardoor € 2,27 waard. De Rabobank heeft dit bedrag verhoogd tot € 2,50 per stem.

Onze vereniging heeft 18 stemmen gekregen. Dit levert € 45,00 op.

De meeste stemmen gingen naar de Voetbalvereniging Helden (515 stemmen)

Voor de volledige uitslag surf naar:

http://www.rabobank.nl/images/pdf_1419_uitslagen_clubkas_campagne_2012_29501032.pdf

Wil je het volgend jaar ook kunnen stemmen?
Dan moet je een rekening hebben bij de Rabobank Peel en Maas en lid worden. Dit lidmaatschap is gratis. Je kunt je aanmelden via de volgende link:

http://www.rabobank.nl/particulieren/servicemenu/leden/waarom_lid_worden/

Interne competities (door Lei Janssen)

Afgelopen maandag 12-11-2012 zijn er weer wedstrijden gespeeld in de diverse kompetities

Bij de SCHAAKAFDLEING waren er wedstrijden voor het CLUBKAMPIOENSCHAP

Johan Zonneveld - Luc Janssen 1 - 0
Luc hield lang stand, maar moest toch zijn meerdere erkennen in Johan
Piet Pouwels - Gerard Eggebeen 1 – 0
Piet wist in het middenspel een voorsprong te verkrijgen en bouwde dit later secuur uit tot een overwinning.
Hans Leenders - Marcel Schuman 0 – 1
Hans wist het Marcel lang moeilijk te maken, maar uiteindelijk had hij een matcombinatie niet goed gezien, waardoor Marcel toch de overwinning wist te grijpen.

Na deze wedstrijden is de stand zoals hieronder staat.
Spannend is het nog steeds met de nog ongeslagen Urbain, Piet en Eddy.

Ranglijst Schaken Clubkampioenschap per 12 november

		1	2	3	4	5	6	7	8	9	0	AW	+		=		-	Pt	SB	Klr
1	Urbain Diarra	•	1	.	.	1	.	1	.	.	1	4	4	-	0	-	0	4	15	0
2	Marcel Schuman	0	•	.	.	½	½	1	1	.	1	6	3	-	2	-	1	4	7½	-2
3	Piet Pouwels	.	.	•	.	1	.	1	.	.	1	3	3	-	0	-	0	3	7	3
4	Eddy Thewis	.	.	.	•	.	1	1	.	.	1	3	3	-	0	-	0	3	6	1
5	Gerard Eggebeen	0	½	0	.	•	1	.	.	.	1	5	2	-	1	-	2	2½	8	1
6	Johan Zonneveld	.	½	.	0	0	•	.	½	.	1	5	1	-	2	-	2	2	4½	3
7	Hans Leenders	0	0	0	0	.	.	•	1	.	.	5	1	-	0	-	4	1	1	-3
8	Nico Grubben	.	0	.	.	.	½	0	•	.	.	3	0	-	1	-	2	½	2	-1
9	Vrij	.	.	.	.	.	.	.	.	•	.	0	0	-	0	-	0	0	0	0
10	Luc Janssen	0	0	0	0	0	0	.	.	.	•	6	0	-	0	-	6	0	0	-2

Bij de DAMAFDELING waren er wedstrijden voor het CLUBKAMPIOENSCHAP
Harrie Winkelmolen - Lei Janssen 0 – 2
Harrie wist wel vlug te spelen, maar dit had toch geen succes.
Albert Janssen - Eddy Thewis 2 – 0
Albert wist uiteindelijk toch te winnen van Eddy.

Gerrit Kessels - Nico Grubben 0 – 2
In de langste partij van deze avond wist Gerrit het vol te houden tot een drie om drie stand.
Helaas voor hem, haalde hij op het verkeerde veld een dam, die daarna door Nico kon worden afgenomen.
Bij de dam op het andere veld was een remise zeker mogelijk.

Ook hierbij de stand na deze wedstrijden.
Albert gaat hier aan de leiding met een remise uit 6 partijen
Lei heeft een remise uit 4 partijen en Nico heeft een nederlaag uit 5 partijen

Ranglijst Dammen Clubkampioenschap per 12 november

		1	2	3	4	5	6	7	8	9	0	AW	+		=		-	Pt	SB	Klr
1	Albert Janssen	•	2	1	.	2	2	2	.	.	2	6	5	-	1	-	0	11	39	0
2	Nico Grubben	0	•	.	2	2	.	2	.	.	2	5	4	-	0	-	1	8	20	-1
3	Lei Janssen	1	.	•	.	2	.	2	.	.	2	4	3	-	1	-	0	7	23	-2
4	Hans Leenders	.	0	.	•	2	2	.	.	.	.	3	2	-	0	-	1	4	12	-1
5	Eddy Thewis	0	0	0	0	•	2	.	.	.	2	6	2	-	0	-	4	4	4	0
6	Richard Drohm	0	.	.	0	0	•	.	.	.	2	4	1	-	0	-	3	2	0	2
	Gerrit Kessels	0	0	0	.	.	.	•	.	.	2	4	1	-	0	-	3	2	0	2
8	Vrij	.	.	.	.	.	.	.	.	•	.	0	0	-	0	-	0	0	0	0
	Jo Peeters	.	.	.	.	.	.	.	.	.	•	0	0	-	0	-	0	0	0	0
10	Harrie Winkelmolen	0	0	0	.	0	0	0	.	.	•	6	0	-	0	-	6	0	0	0

Voor de KEIZERKOMPETIE DAMMEN werd nog een wedstrijd gespeeld en wel
Albert Janssen - Eddy Thewis 2 – 0
Ook deze wedstrijd werd gewonnen door Albert.
Hier is ook de stand:

Ranglijst Dammen Keizerkampioenschap per 12 november

		1	2	3	4	5	6	7	8	9	0	AW	+		=		-	Pt	KTot	KPnt	Klr
1	Lei Janssen	•	2	2	2	.	.	2	.	.	.	4	4	-	0	-	0	8	88	20	0
2	Gerrit Kessels	0	•	0	4	.	.	.	.	.	.	4	2	-	0	-	2	4	60	19	0
3	Albert Janssen	0	2	•	.	.	.	.	2	.	.	3	2	-	0	-	1	4	57	18	1
4	Harrie Winkelmolen	0	0	.	•	.	.	.	.	.	.	3	0	-	0	-	3	0	30	17	-1
5	Jo Peeters	.	.	.	.	•	.	.	.	.	.	0	0	-	0	-	0	0	28	16	0
6	Richard Drohm	.	.	.	.	.	•	.	.	.	.	0	0	-	0	-	0	0	27	15	0
7	Vrij	0	.	.	.	.	.	•	.	.	.	1	0	-	0	-	1	0	26	14	1
8	Eddy Thewis	.	.	0	.	.	.	.	•	.	.	1	0	-	0	-	1	0	23	13	-1

Voor komende maandag 19-11-2012 zijn de volgende wedstrijden gepland:

SCHAKEN CLUBKAMPIOENSCHAP
Eddy Thewis - Marcel Schuman
Hans Leenders - Luc Janssen

Gerard Eggebeen - Nico Grubben
Piet Pouwels - Johan Zonneveld
Urbain is nog afwezig?

DAMMEN CLUBKAMPIOENSCHAP
Lei Janssen - Richard Drohm
Keizerkompetitie
Harrie Winkelmolen - Albert Janssen
Lei Janssen - Gerrit Kessels

EXTERNE ACTIVITEITEN
Op zaterdag 17-11-2012 gaan Hans Leenders en Lei Janssen naar de Brabantse Kampioenschappen voor ronde 5 en 6
Op zondag 25-11-2012 speelt ons schaakzestal zijn bondswedstrijd en wel thuis tegen ’t Stokpaardje
Op maandag 26-11-2012 speelt ons damviertal zijn thuiswedstrijd voor de Bondskompetitie tegen E.A.D. uit Asten
Jongens veel succes.

Damprobleem: wit speelt en wint (door Nico Grubben)

De eigenlijke oplossing van vorige keer:
16-11 (7x16) 50-44 (40x49) 45-40 (49x21) 40x7 (2x11) 26x6

Er bestaan echter meerdere varianten die ook goed zijn.

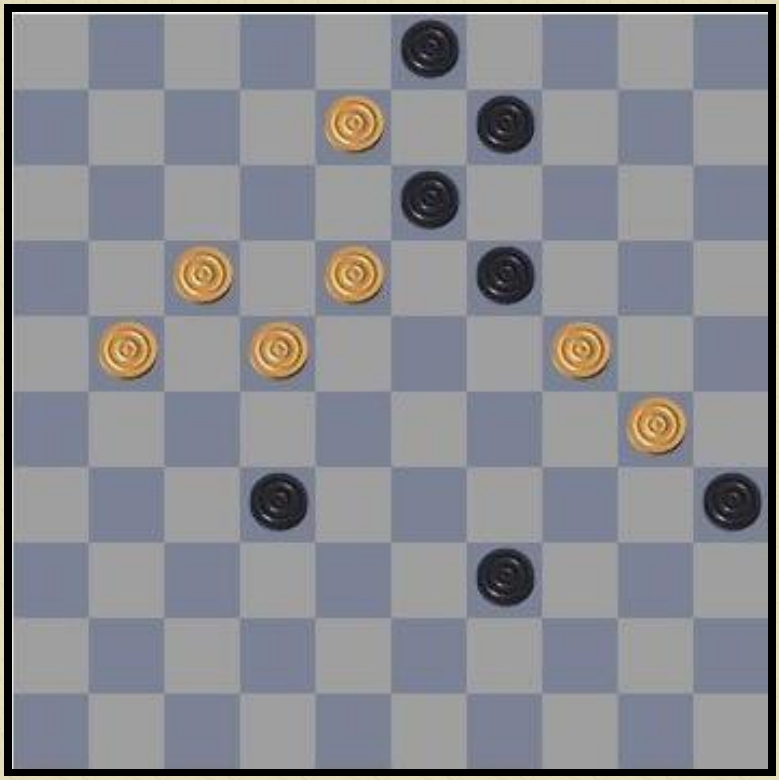

In 5 zetten beslist wit de partij.

Schaakprobleem (door Hans Leenders)

Oplossing vorige keer:

1.Lf2+ Pxf2
2.Pd4 Pe4
3.Pf3 mat anders
3.Pc2 mat

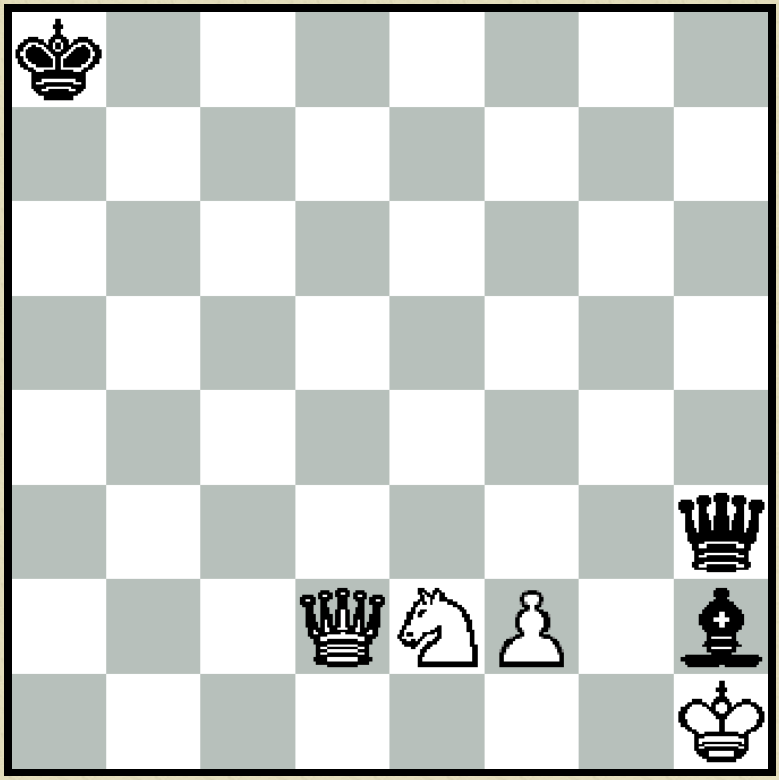

In dit eindspel is zwart aan zet en
geeft mat in 3 zetten?

Uitnodiging

Toernooicommissie DAWO
p/a D.C. van Setten Groeperlaan 4
3925 RE Scherpenzeel

Woudenberg , november 2012.

18e Kersttoernooi DAWO

“ Thijs Ravenhorst toernooi”

==========

Locatie: Amrath Hotel Maarsbergen

Woudenbergseweg 44 3953 MH Maarsbergen

Datum: donderdag 27 december 2012

Maximaal aantal deelnemers is weer gesteld op 100. Er wordt gespeeld in groepen van 6 (nieuw)met 40 min. bedenktijd per speler per partij. De indelingen worden gemaakt naar speelsterkte (rating) Aanwezig en melden : 9.00 uur. Begin 1e ronde: 9.30 uur. Begin 2e ronde: 10.50 uur.Lunch 12.10 uur (gratis) Begin 3e ronde: 13.00 uur. Begin 4e ronde 14.20 uur. Trekking verloting. Begin 5e ronde 16.00 uur Per groep is er voor nr 1 en 2 een geld prijsje. Inschrijfgeld is voor senioren € 7,50 en voor jeugd t/m 15 jaar € 5,00 Hier heb je een leuke damdag voor met s `morgens gratis 2 koffie of thee en een uitgebreide lunch.

Aan melden kan telefonisch, maar liefst via de mail bij:

Saan Bouw: 033 – 2864383 / E-mail: sj.bouw@xmsnet.nl
Cor v. Setten: 033 – 2773968/ dcvansetten@kpnplanet.nl

Gaarne rating opgeven bij de aanmelding.

Men kan zich opgeven t/m vrijdag 21 december 2012.

****

Nieuws voor in de nieuwsbrief? Vragen of opmerkingen?
Mail naar nico.grubben@home.nl

Ook mensen die niet lid zijn van onze club kunnen de nieuwsbrief gratis ontvangen.