Heldense Schaak- en Damvereniging

NIEUWSBRIEF

jaargang 8 nr. 281 week 45 – 2012

Bondscompetitie Schaken (door Eddy Thewis)

Op zondag 4 november speelden onze schakers tegen de Tegelse Schaakvereniging hun tweede wedstrijd voor de Limburgse Schaakbond in de 2de klasse A. Het werd net als in de eerste ronde een 5-1 overwinning voor HSDV.

Binnen het uur stond het al 3-0 voor de schakers HSDV. Urbain speelde weer ontzettend snel. Zijn tegenstander, Gerben Oosterbaan liet zich waarschijnlijk door het hoge tempo wat meeslepen, maar verloor het overzicht: 1-0.
Even later tekende Marcel voor de 2-0. Met een stuk meer in het eindspel liet hij zijn jeugdige tegenstander Joris Heselink geen enkele kans.
Broer Pascal volgde even later met de 3-0 voor HSDV. Hij bouwde rustig zijn overwicht uit tot materiaalvoorsprong en behaalde zo weer een solide overwinning.

Piet had het tegen de benjamin van Tegelse SV, Nouri Vorstermans de hele tijd erg moeilijk maar wist zich toch staande te houden. In een evenwichtige stelling werd remise overeengekomen waardoor de wedstrijd voor HSDV reeds gewonnen was. Eddy zorgde wat later voor de vierde overwinning voor HSDV. Tegen een stug verdedigende tegenstander joeg hij zonder veel nadenken, op gevoel alles naar voren. Piet Kuntzelaers kwam in de verdrukking maar hield goed stand. Op zeker moment won hij zelfs een pion, maar daardoor kreeg Eddy geweldige open lijnen. Hij dwong zijn tegenstander om alle stukken naar de koningsvleugel te brengen en viel toen razendsnel aan op de damevleugel. In een poging een tegenaanval op te zetten maakte Piet Kuntzelaers een blunder en de 4½-½ was een feit.
In deze stand bood Manfred Friessen remise aan. Hans Leenders ging op het aanbod in en legde zo de eindstand vast: een 5-1 thuisoverwinning voor HSDV. Een prima resultaat!!

Urbain Diarra (1648)	- Gerben Oosterbaan (1535)	1-0
Eddy Thewis (1725)	- Piet Kuntzelaers (1458)	1-0
Hans Leenders (1564)	- Manfred Friessen (1415)	½-½
Pascal Schuman (1672)	- Wim Engbrocks (1366)	1-0
Marcel Schuman (1538)	- Joris Heselink (-)	1-0
Piet Pouwels (1614)	- Nouri Vorstermans (1196)	½-½
		5-1

Interne competities (door Lei Janssen)

Afgelopen maandag 5 november 2012 werden de volgende wedstrijden gespeeld

SCHAKEN CLUBKAMPIOENSCHAP

Nico Grubben - Johan Zonneveld 0,5 – 0,5
In deze partij werd in een gelijkwaardige stand een remise overeen gekomen.

Urbain Diarra - Gerard Eggebeen 1 – 0
Urbain wist deze partij in zijn voordeel te beslissen

Piet Pouwels - Luc Janssen 1 – 0
Piet wist via een combinatie Luc’s dame te veroveren, waarna later het voordeel langzaam werd uitgebouwd tot een overwinning.

Hierdoor is de volgende stand ontstaan:

Ranglijst Schaken Clubkampioenschap per 5 november

		1	2	3	4	5	6	7	8	9	0	AW	+		=		-	Pt	SB	Klr
1	Urbain Diarra	•	.	1	1	.	.	1	.	.	1	4	4	-	0	-	0	4	13	0
2	Eddy Thewis	.	•	.	.	.	1	1	.	.	1	3	3	-	0	-	0	3	4	1
3	Marcel Schuman	0	.	•	½	.	½	.	1	.	1	5	2	-	2	-	1	3	4½	-1
4	Gerard Eggebeen	0	.	½	•	.	1	.	.	.	1	4	2	-	1	-	1	2½	5	2
5	Piet Pouwels	.	.	.	.	•	.	1	.	.	1	2	2	-	0	-	0	2	2	2
6	Johan Zonneveld	.	0	½	0	.	•	.	½	.	.	4	0	-	2	-	2	1	3½	2
7	Hans Leenders	0	0	.	.	0	.	•	1	.	.	4	1	-	0	-	3	1	1	-4
8	Nico Grubben	.	.	0	.	.	½	0	•	.	.	3	0	-	1	-	2	½	1	-1
9	Vrij	.	.	.	.	.	.	.	.	•	.	0	0	-	0	-	0	0	0	0
10	Luc Janssen	0	0	0	0	0	.	.	.	.	•	5	0	-	0	-	5	0	0	-1

DAMMEN CLUBKAMPIOENSCHAP

Eddy Thewis - Lei Janssen 0 – 2

In het beginspel wist Lei via een Coupe Philippe een voorsprong te krijgen en de partij te winnen

Richard Drohm - Hans Leenders 0 – 2

Hans wist in een spannende partij toch aan het langste eind te trekken.

De nieuwe stand is:

Ranglijst Dammen Clubkampioenschap per 5 november

		1	2	3	4	5	6	7	8	9	0	AW	+		=		-	Pt	SB	Kl
1	Albert Janssen	•	2	1	.	.	2	2	.	.	2	5	4	-	1	-	0	9	25	-1
2	Nico Grubben	0	•	.	2	2	.	.	.	.	2	4	3	-	0	-	1	6	16	0
3	Lei Janssen	1	.	•	.	2	2	.	.	.	.	3	2	-	1	-	0	5	21	-1
4	Hans Leenders	.	0	.	•	2	.	2	.	.	.	3	2	-	0	-	1	4	12	-1
5	Eddy Thewis	.	0	0	0	•	.	2	.	.	2	5	2	-	0	-	3	4	4	1
6	Gerrit Kessels	0	.	0	.	.	•	.	.	.	2	3	1	-	0	-	2	2	0	1
7	Richard Drohm	0	.	.	0	0	.	•	.	.	2	4	1	-	0	-	3	2	0	2
8	Vrij	.	.	.	.	.	.	.	.	•	.	0	0	-	0	-	0	0	0	0
	Jo Peeters	.	.	.	.	.	.	.	.	.	•	0	0	-	0	-	0	0	0	0
10	Harrie Winkelmolen	0	0	.	.	0	0	0	.	.	•	5	0	-	0	-	5	0	0	-1

Het programma voor komende maandag 12 november

CLUBKAMPIOENSCHAP SCHAKEN:

Urbain Diarra is afgemeld

Johan Zonneveld - Luc Janssen

Piet Pouwels - Gerard Eggebeen

Hans Leenders - Marcel Schuman

CLUBKAMPIOENSCHAP DAMMEN

Gerrit Kessels - Nico Grubben

Albert Janssen - Eddy Thewis

Harrie Winkelmolen - Lei Janssen

Afgemeld: Jo Peeters en Richard Drohm

Veel succes

Damprobleem: wit speelt en wint (door Nico Grubben)

Oplossing vorige keer:

28-23 (26x48) 30-24 (48x45) 24x13 (9x18) 23x1 (45x23) 1x29

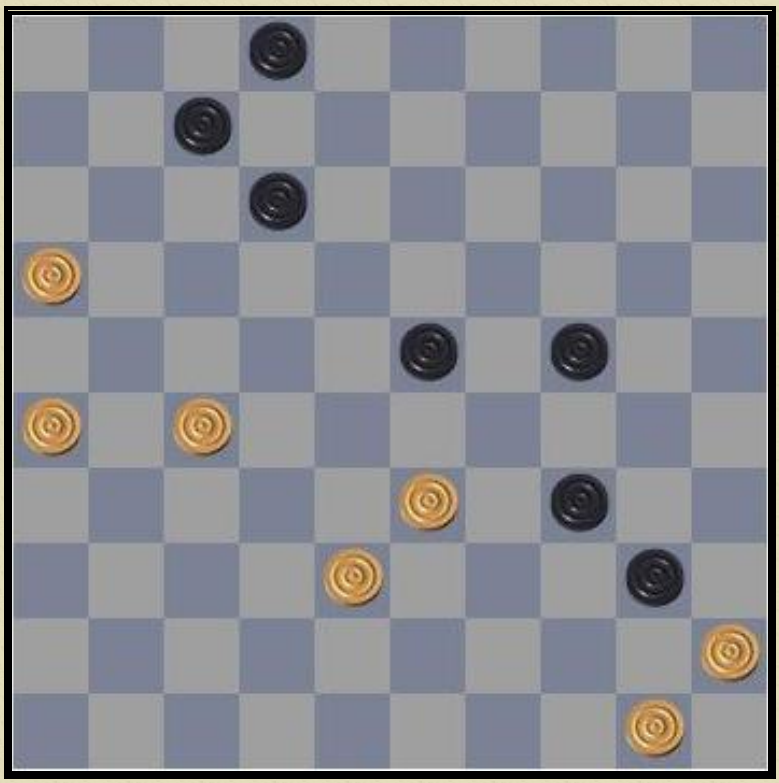

Bij dit probleem moet je durven te geven.

Schaakprobleem (door Hans Leenders)

Oplossing vorige keer:

1. h8 loper h3xg2
2. Le5 mat

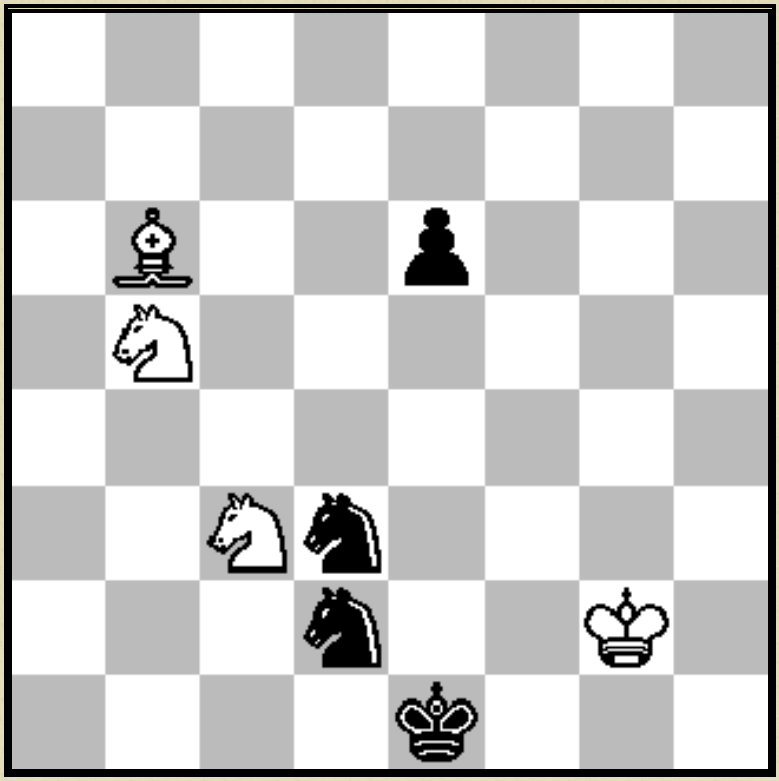

Wit aan zet en geeft mat in 3 zetten?

Uitnodiging

Buurt-, Vrienden- en stratentoernooi
In het kader van januari beugelmaand organiseert Beugelvereniging HBC Helden de jaarlijkse buurt-vrienden- en straattoernooi.

Heb je zin in een avondje beugelen, samen met je vrienden, collega's, familieleden of buurtgenoten, schrijf je dan in
Er is maar een voorwaarde, de deelnemers mogen niet actief zijn in de beugelsport.
Stel een team samen van minimaal 6 personen, hiermee vorm je 3 koppels en ga je aan de slag tegen andere Leken-teams.
Eventuele coaches zijn aanwezig vanuit HBC.
Deelname is geheel gratis.
Speelavonden zijn 5, 12 en 26 januari.
Indien je je opgeeft geef dan aan welke avond je wilt spelen met je team (je behoeft maar 1 avond aanwezig te zijn.)
Wil je meer weten neem dan contact op met:
Pieter Heynen 0655836418 pheynen@xs4all.nl
Geert Beurskens 0681549603 g.beurskens@home.nl

****

Nieuws voor in de nieuwsbrief? Vragen of opmerkingen?
Mail naar nico.grubben@home.nl

Ook mensen die niet lid zijn van onze club kunnen de nieuwsbrief gratis ontvangen.