Heldense Schaak- en Damvereniging

NIEUWSBRIEF

jaargang 7 nr. 266 week 17 – 2012

Geslaagde organisatie LiSB-eindronde 2012

Zondag 22 april was het dan eindelijk zo ver. We waren gastheer voor de eindronde van de LiSB-competitie.

Zaterdagavond kwamen 11 mensen om 19.00 uur in het Kerkeböske om de 3 benedenzalen gereed te maken voor de zondag. Nadat alle gymnastiektoestellen achter "het gordijn" waren geplaatst, kon begonnen worden met het plaatsen van ruim 150 tafels en 300 stoelen. Met vereende krachten was deze klus rond 21.00 uur geklaard.

Zondagmorgen werden nog wat zaken ingericht, waarna de gasten konden arriveren.

Even na 13.00 begonnen de partijen, inclusief die van ons eigen achtal.

De laatste partij was pas na 19.00 uur afgelopen.

Hierna moesten alle tafels en stoelen weer worden opgeruimd. Gelukkig bleek dit minder werk dan het opbouwen en waren na een uur alle zalen weer leeg.

Hoewel niet alles perfect verliep, was de schaakbond zeer tevreden. Zo zeer zelfs dat we op die zelfde zondag al ook het toernooi voor 2013 kregen toegewezen. Dit zal plaats vinden op zondag 7 april.
De dag daarna stuurde Frank Clevers, de voorzitter van de LiSB ons de volgende mail:

Nogmaals heel hartelijk dank voor het zo perfect organiseren van de slotronde van de LiSB-Bondscompetitie.
Jullie hebben een geweldige inspanningen geleverd. Ook de mensen van het

Kerkeböske hebben het geweldig gedaan.
Wat de LiSB betreft zijn we volgend jaar graag weer te gast bij jullie in het Kerkeböske te Helden.

Deze gebeurtenis was niet mogelijk geweest zonder de inzet van onze leden en een aantal vrijwilligers, waarvoor hartelijk dank.

Foto's van dit toernooi gemaakt door Frank, zijn te zien op:
https://skydrive.live.com/?sc=photos&cid=32e2022d30645e4f#cid=32E2022D30645E4F&id=32E2022D30645E4F%219740&sc=photos

Externe competitie schaken (door Nico Grubben)

Op zondag 22 april speelde het schaakachtal de laatste competitie van dit seizoen. Tegenstander was deze keer Venlo 3, dat net als HSDV nog puntloos was. Bij winst zou klassenbehoud nog mogelijk zijn.

Helaas moest Luc al snel de tegenstander feliciteren en kon Eddy geen winst afdwingen. Hierna volgden nog 6 remises. Daardoor ging ook deze wedstrijd verloren en zal het achttal volgend seizoen als zestal uitkomen in de 2e klasse.

T	HSDV	1558	Venlo 3	1510	3½	4½
1.	Urbain Diarra	1694	Sjors Clabbers	1554	½	½
2.	Hans Leenders	1593	Ron Vink	1642	½	½
3.	Eddy Thewis	1725	Ad Burgmans	1592	½	½
4.	Pascal Schuman	1650	Gerard in 't Veld	1496	½	½
5.	Jan Verbruggen	1525	Sjraar Munten	1559	½	½
6.	P.T.G.M. Pouwels	1618	Boeb Jacobs	1438	½	½
7.	Gerard Eggebeen	1436	Freek Heemskerk	1445	½	½
8.	Luc Janssen	1224	Jos Kempen	1354	0	1

De eindstand is:

r7	Klasse 1A	Ra	Mp	Bp	1	2	3	4	5	6	7	8
1.	**Blerickse SV 1**	1754	13	35		4	6½	5	5	5	4½	5
2.	**Ultimo Vero 1**	1613	11	39	4		5½	6½	3½	7	6½	6
3.	**Horst 1**	1675	9	28½	1½	2½		4	4½	4½	5½	6
4.	**DJC 3**	1682	9	28	3	1½	4		4½	4½	6	4½
5.	**Leudal 2**	1586	8	31½	3	4½	3½	3½		4½	6	6½
6.	**Reuver**	1615	4	25½	3	1	3½	3½	3½		6½	4½
7.	**Venlo 3**	1557	2	17½	3½	1½	2½	2	2	1½		4½
8.	**HSDV**	1526	0	19	3	2	2	3½	1½	3½	3½	

Van de 10 spelers die deel uitmaakte van ons team, heeft Pascal de meeste punten behaald (3½ uit 6), gevolgd door Piet (3 uit 5) en Eddy (3 uit 6).

T	HSDV	Ro	1	2	3	4	5	6	7	N	W	%	Brd	k	Rc	Tpr	ΔR
1.	**Eddy Thewis**	1725	½	0	-	½	½	1	½	6	3	50	3,2	2w	1668	1668	-57
2.	**Urbain Diarra**	1694	0	0	0	0	-	½	½	6	1	17	1,5	2z	1737	1461	-233
3.	**Pascal Schuman**	1650	½	1	½	-	1	0	½	6	3½	58	4,3	2w	1686	1746	+96
4.	**P.T.G.M. Pouwels**	1618	-	-	0	1	½	1	½	5	3	60	5,4	3w	1467	1540	-78
5.	**Hans Leenders**	1593	0	½	½	0	0	0	½	7	1½	21	2,4	1z	1804	1578	-15
6.	**Jan Verbruggen**	1525	½	½	0	0	0	1	½	7	2½	36	5,6	5z	1636	1531	+6
7.	**Gerard Eggebeen**	1436	-	0	-	0	-	-	½	3	½	17	5,0	3z	1550	1273	-163
8.	**Nico Grubben**	1278	0	0	1	0	0	0	-	6	1	17	6,3		1597	1320	+42
9.	**Luc Janssen**	1224	0	1	1	0	0	0	0	7	2	29	6,4	3w	1570	1408	+184
10.	**Lei Janssen**		½	-	½	-	0	-	-	3	1	33	5,7	1w	1745	1622	

Interne competitie (door Lei Janssen)

Afgelopen maandag 23-4-2012 waren er weer meerdere wedstrijden in de diverse kompetities
Bij de **schaakafdeling** waren de volgende uitslagen te noteren:

Op maandag 16-4-2012 speelde Hans Leenders tegen Luc Janssen.
Deze wedstrijd werd door Hans gewonnen
Op maandag 23-4-2012 speelde Hans Leenders tegen Piet Pouwels
Ook deze wedstrijd wist Hans te winnen.

Hierdoor is de eindstand van het CLUBKAMPIOENSCHAP zoals hieronder.
Urbain Diarra is hier weer kampioen geworden, Urbain proficiat

Eindstand Clubkampioenschap Schaken 2011-2012

			1	2	3	4	5	6	7	AW	+		=		-	Pt	SB	Klr
1	1	Urbain Diarra	•	1½	11	½1	11	1.	11	11	9	-	2	-	0	10	87½	3
2	3	Hans Leenders	0½	•	½½	11	11	1.	11	11	7	-	3	-	1	8½	64	1
3	2	Jan Verbruggen	00	½½	•	½1	½1	1.	11	11	5	-	4	-	2	7	47½	-5
4	4	Piet Pouwels	½0	00	½0	•	11	1.	11	11	5	-	2	-	4	6	33	-1
5	5	Gerard Eggebeen	00	00	½0	00	•	1.	11	11	3	-	1	-	7	3½	9	1
6	6	Nico Grubben	0.	0.	0.	0.	0.	•	1.	6	1	-	0	-	5	1	0	0
7	7	Luc Janssen	00	00	00	00	00	0.	•	11	0	-	0	-	11	0	0	1

In de Keizerkompetitie waren er op maandag 23-4-2012 de volgende uitslagen
Jan Verbruggen = Urbain Diarra0 - 1
Luc Janssen - Gerard Eggebeen 0 - 1

Hierbij is de eindstand ontstaan volgens onderstaand.
Urbain Diarra is ook hier eerste geworden, mede door de overwinning tegen Jan in deze laatste ronde

Eindstand Keizercompetitie Schaken 2011-2012

			1	2	3	4	5	6	7	8	AW	+		=		-	Pt	KTot	KPnt	Klr
1	*2*	Urbain Diarra	•	½	1	½	½	½	1	1	**9**	5	-	4	-	0	**7**	171	25	-1
2	*1*	Jan Verbruggen	½	0	•	1	1	..	1	½	1	**8**	5	-	2	-	1	**6**	155	24	2
3	*5*	Gerard Eggebeen	0	0	•	..	..	½	1	0	1	**7**	3	-	1	-	3	**3½**	110	23	-1
4	*3*	Marcel Schuman	½	0	..	•	½	..	1	1	1	**5**	2	-	2	-	1	**3**	102	22	-1
5	*4*	Piet Pouwels	½	..	..	½	•	½	..	1	1	**4**	1	-	3	-	0	**2½**	93	21	0
6	*6*	Eddy Thewis	½	0	½	0	..	½	•	..	1	**6**	1	-	3	-	2	**2½**	91	20	0
7	*7*	Johan Zonneveld	0	0	½	1	0	..	..	•	..	**5**	1	-	1	-	3	**1½**	83	19	-1
8	*8*	Luc Janssen	0	0	0	0	0	0	0	..	•	**8**	0	-	0	-	8	**0**	54	18	2

Bij de **DAMAFDELING** waren de volgende uitslagen:
CLUBKAMPIOENSCHAP.
Francien Sijstermans - Nico Grubben 0 - 2
Hierdoor is de volgende eindstand ontstaan met alleen nog de wedstrijd tegen Hans Leenders en Gerrit Kessels nog op het programma.
(Zie bijlage)
Lei Janssen wist hier dit jaar het kampioenschap voor zich op te eisen.

Ranglijst Clubkampioenschap Dammen per 23-4-2012

			1	2	3	4	5	6	7	8	AW	+		=		-	Pt	SB	Klr
1	*1*	Lei Janssen	•	2	1	2	0	2	2	2	2	**14**	11	-	2	-	1	**24**	262	0
2	*4*	Nico Grubben	0	1	•	1	2	1	2	2	2	**14**	8	-	5	-	1	**21**	211	0
3	*2*	Jo Peeters	1	0	1	0	•	2	1	2	2	**14**	9	-	3	-	2	**21**	201	0
4	*3*	Albert Janssen	2	0	1	1	0	•	2	1	2	**14**	8	-	4	-	2	**20**	195	0
5	*5*	Hans Leenders	0	0	0	0	0	1	•	2	2	**13**	5	-	2	-	6	**12**	73	1
6	*6*	Gerrit Kessels	0	0	0	0	0	0	0	•	2	**13**	4	-	0	-	9	**8**	16	-1
7	*7*	Francien Sijstermans	0	0	0	0	0	0	0	0	•	**14**	2	-	0	-	12	**4**	0	0
8	*8*	Harry Winkelmolen	0	0	0	0	0	0	0	0	0	**14**	0	-	0	-	14	**0**	0	0

Keizerkompetitie
Gerrit Kessels - Jo Peeters 0 - 2
Harry Winkelmolen - Albert Janssen 0 - 2
Lei Janssen - vrijdag 2 - 0
Hierdoor is onderstaande EINDSTAND ontstaan.
Albert Janssen is hier op de eerste plaats geëindigd. Proficiat Albert.

Eindstand Keizercompetitie Schaken 2011-2012

			1	2	3	4	5	6	7	8	AW	+		=		-	Pt	KTot	KPnt	Klr
1	2	Urbain Diarra	•	½	1	1	½	½	½	1	9	5	-	4	-	0	7	171	25	-1
2	1	Jan Verbruggen	½	0	•	1	1	..	1	½	8	5	-	2	-	1	6	155	24	2
3	5	Gerard Eggebeen	0	0	•	..	..	½	1	0	7	3	-	1	-	3	3½	110	23	-1
4	3	Marcel Schuman	½	0	..	•	½	..	1	1	5	2	-	2	-	1	3	102	22	-1
5	4	Piet Pouwels	½	..	..	½	•	½	..	1	4	1	-	3	-	0	2½	93	21	0
6	6	Eddy Thewis	½	0	½	0	½	•	..	1	6	1	-	3	-	2	2½	91	20	0
7	7	Johan Zonneveld	0	½	1	0	..	..	•	..	5	1	-	1	-	3	1½	83	19	-1
8	8	Luc Janssen	0	0	0	0	0	0	..	•	8	0	-	0	-	8	0	54	18	2

Op donderdag speelt ons damviertal hun laatste bondswedstrijd
Op zaterdag 28 april is er sneldammen van Brabant, waarbij Albert, Hans, Gerrit en Lei deelnemen.

Op maandag 30 april 2012 is er geen clubavond wegens Koninginnedag
Op maandag 7 mei a.s. is er eindspelavond SCHAKEN.
(tevens de wedstrijd Gerrit Kessels - Hans Leenders voor het DAMCLUBKAMPIOENSCHAP.)

Op maandag 14 mei a.s. is er eindspelavond DAMMEN.

Allen veel succes

Overlijden Annie van Adrichem (door Nico Grubben)

Op 19 april werd Anny van den Hombergh begraven.
Zij zou in september 90 jaar zijn geworden.

Annie was de trouwe echtgenote van onze ere-voorzitter Cor van Adrichem. In de beginjaren van onze vereniging heeft zij zo wel direct als indirect haar bijdragen geleverd aan onze vereniging.

Uit de onderstaande tekst van het gebedsprentje blijkt hoe belangrijk zij voor Cor is geweest.

Ik wens Cor en zijn familie veel sterkte met dit zware verlies.

Een liefdevolle herinnering aan

Anny van den Hombergh

echtgenote van

Cor van Adrichem

Zij werd geboren op 2 september 1922 te Belfeld.
Zij overleed op zondag 15 april 2012 heel rustig thuis, waar ze voorzien was van het Sacrament der Zieken.

Na de uitvaartdienst op 19 april in de kerk van de H. Joseph te Beringe is zij te ruste gelegd op het kerkhof aldaar.

Ma,

Met liefde en dankbaarheid denk ik terug aan jou. Je bent opgegroeid in een eenvoudig liefdevol gezin in Limburg. Je ging 'in dienst' bij gezinnen in De Haag en Scheveningen. Daar was het ook waar ik je ontmoette, toen ik als soldaat bij Paleis Huis ten Bosch de wacht moest lopen. Samen hebben we de moeilijke oorlogstijd doorgemaakt en na de oorlog gingen we naar Limburg om een eigen tuinderij te beginnen. Deze ervaringen hebben ons zeer hecht gemaakt.

Ik herinner me hoe jij een lieve zorgzame vrouw en moeder was en altijd mee in de tuinderij werkte. Als er even tijd over was konden we je vinden in je geliefde bloementuin. We hebben samen gezorgd voor een goede sfeer, er werd hard gewerkt maar er was ook tijd voor gezelligheid. Je hebt met mij je 25-jarig, je 50-jarig en 60-jarig huwelijksfeest gevierd. De kleinkinderen zijn je oogappels. Toen die groter werden en verder weg gingen wonen beleefde je veel plezier aan de kinderen die in het straatje wonen.

Acht jaar geleden werd je getroffen door een herseninfarct. Je rechterarm raakte verlamd en je rechterbeen gedeeltelijk. Je was steeds meer aangewezen op de zorg van mij en anderen. Je hebt de beperkingen dapper gedragen, je deed je best om nog zo lang mogelijk een stukje te blijven lopen. Iedereen die jou een beetje kent weet hoe veel moeite het je gekost moet hebben om zoveel uit handen te geven aan anderen. En toch was het geluk van ons samenzijn zo sterk dat het leven nog steeds zeer de moeite waard was.

De laatste weken is je gezondheid toch plotseling erg snel achteruit gegaan, je had niet meer genoeg kracht en je was erg moe. Je wist dat je tijd gekomen was en je had er vrede mee. Je laatste wens was naar huis te gaan om daar je laatste dagen met ons door te brengen. Wij hebben met de kinderen nog samen met je gebeden voor je mocht inslapen en je bad het 'Wees gegroet Maria' zelf nog dapper mee.

Ondanks het verdriet over je verlies en de strijd die jij hebt moeten leveren, zijn wij ook allemaal heel dankbaar om het geluk en de liefde die je ons hebt gegeven. De herinnering aan jou zal altijd bij ons blijven.

Damprobleem: wit speelt en wint (door Nico Grubben)

Oplossing vorige keer:

33-28 (22x42) 21-17 (15x24) 43-38 (42x33) 32-27 (31x22) 17x8 (3x12) 11-7

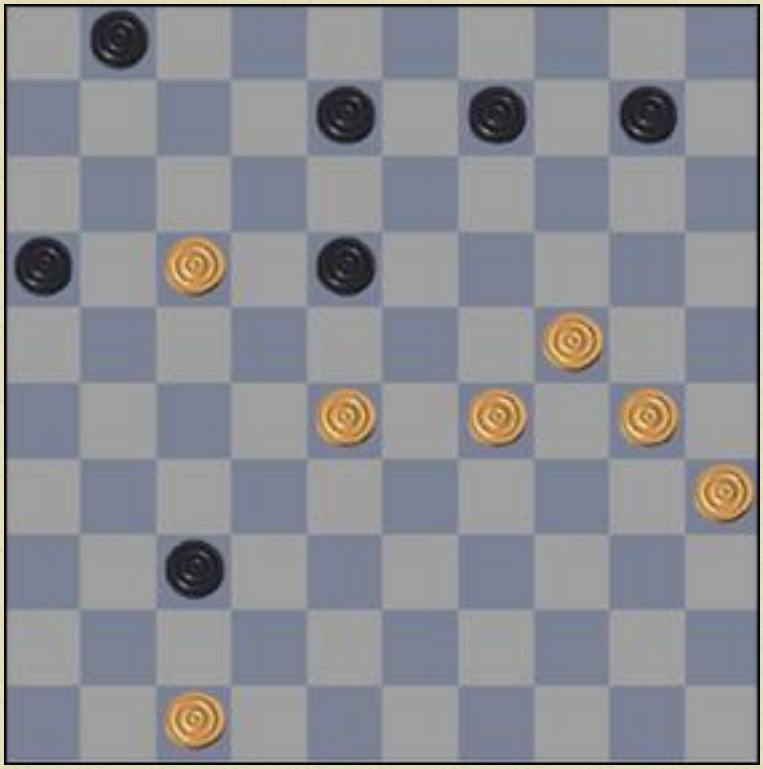

Bovenstaand probleem stamt uit 1796. Ondanks dat het al ruim 2 eeuwen oud is, nog steeds de moeite waard.

Schaakprobleem (door Hans Leenders)

Oplossing vorige keer:

1.Dd8+ Txd8
2.Te8+ Kxe8
3.Pf6 mat

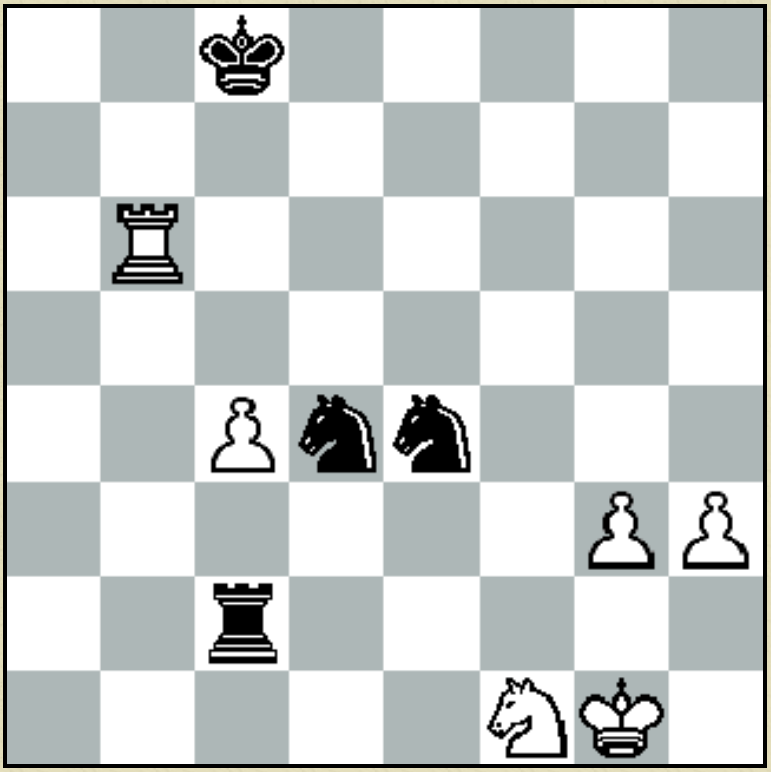

In deze stelling is zwart aan zet,
en geeft mat in 3 zetten?

Uitnodigingen

Beste schaakvrienden,

Graag zou ik langs deze weg jullie aandacht willen vragen voor onze gezellige kroegenloperstocht (editie 14) welke plaats vind op zaterdag 5 mei a.s. in Noorbeek, georganiseerd door SV De juiste -Z-. Het was enorm zoeken dit jaar naar een geschikte datum en we hopen dat het ook dit jaar weer een goedbezocht en gezellig

evenement wordt.

Van 10:00u to 17:00u spelen we 6 minuten partijtjes in 4 lokaties met teams van 3 personen. Daarbij kunnen er biertjes in alle soorten en maten genuttigd worden, een snack besteld worden en staat vooral gezelligheid en een relaxte sfeer voorop.

Graag zou ik willen vragen of jullie binnen de club of elders willen polsen of er interesse is voor dit jaarlijkse evenement (evt. door deze mail door te sturen naar jullie leden). Indien je geen 3 man op de been kunt brengen, dan kan altijd bekeken worden of dit aangevuld kan worden.

Voor alle informatie omtrent dit evenement zie verder onze website bovenaan of via het Menu Kroeglopen (rechtsboven).
Hier is ook info te vinden over de editie van\vorig jaar (eindstand, verslag en foto's).

In afwachting van jullie komst naar het prachtige heuvelland,

Luc Janssen, organisator.
Email: webzetter@dejuistez.nl
Tel.: 0438519851 of 06-36366157

--
Zie http://dejuistez.nl

****

"Voorstel Brabantcup nieuwe stijl"

Brabant mag jaarlijks 2 teams afvaardigen naar het NK viertalen. Dit jaar is dat Micone en TDV. Helaas waren er slecht 4 teams in deze competitie en dat is wel erg weinig.

Het PNDB bestuur heeft zich voorgenomen de Brabant Cup wat op te pimpen zoals dat tegenwoordig heet en wil het toernooi om de Brabant Cup met een rapid tempo (20 minuten plus 10 seconde per zet) en wel doordeweeks, gaan verspelen. Aanvangstijd 20.00u, dan zijn de wedstrijden uiterlijk 23.30u klaar.

Deze opzet ligt helemaal in lijn met de KNDB beker waar ook (enkele jaren geleden) voor rapid gekozen is. Hierbij 2 voorbeelden; Het idee leeft om als zich 10 clubs aanmelden dit in 3 avonden af te werken. Er worden 3 wedstrijden per avond gespeeld door een ieder die mee doet. De nummers 1 en 2 plaatsen zich voor de KNDB beker. Het kan ook (idee 2) door een min of meer geleide loting met bijvoorbeeld 4 teams per poule met een uiteindelijke terugvloeiing naar 2 teams die zich

klasseren voor het NK. (Voorbeeld: 16 teams 4 poules van 4 teams die spelen op een locatie voor hun centraal gelegen, De winnaar van elke poule gaat door naar de finale. De nummers 1 en 2 uit deze grote finale plaatsen zich voor het NK.) Zo zijn er meerdere voorbeelden te bedenken.

De precieze opzet qua afvallende teams is afhankelijk van het aantal inschrijvingen.

Inschrijfkosten Nul. Uw aanwezigheid en deelname worden zeer op prijs gesteld.

Ik hoor op 19 mei graag hoe U over eea denkt en of U zich met een aantal teams wil gaan inschrijven, of dat U eerst nog verder met de achterban wilt overleggen.

Wij stellen Uw mening zeer op prijs en hopen dat ook in deze, meedoen heel belangrijk is. Het winnen is slechts voor een enkeling gereserveerd.

De Brabant Cup nieuwe stijl staat gepland voor Februari/Maart 2013.

****

1e Bobolitoernooi 9-13 juli 2012

De filosofie achter het Bobolitoernooi is om een toernooi te organiseren waar iedereen van elk niveau graag naar toe komt. Om de "gewone" dammer een leuke damvakantie te geven wordt er een sfeervol buffet georganiseerd. Er wordt hard gewerkt om u een mooie damvakantie te bezorgen. Wij hopen u te ontmoeten op het 1e Bobolitoernooi. Speeldagen 1e Bobolitoernooi 2012: 9-13 juli - 7 ronden Zwitsers- Prijzengeld 1200 euro- uitmuntende buffetten, je moet het gewoon doen ! Want na de eerste keer ben je direct verslaafd aan deze prachtige toernooien. Het is een aangename verrassing om met dammers die willen dammen een damvakantie mee te maken. Het maakt niet uit wat jouw rating is. Iedere partij is een echte strijd op het dambord. Alle deelnemers willen dammen. Probeer het maar een keer !

Prijzen (onder voorbehoud, ze kunnen alleen maar stijgen!!! meer nieuws volgt)

Boboli Klassement	Rating	> 1300	Categorie A	150 € - 100 € - 50 €
Kaaieman Klassement	Rating	1100-1300	Categorie B	150 € - 100 € - 50 €
Everloo Klassement	Rating	900-1100	Categorie C	150 € - 100 € - 50 €
Rabobank Klassement	Rating	< 900	Categorie D	150 € - 100 € - 50 €

Inschrijving

U kunt zich inschrijven via het elektronisch inschrijfformulier of een email naar Peter Frans Koops met daarin n.a.w. gegevens en vermelding van uw rating is ook OK. Wij willen samen met U de goede sfeer van voorgaande jaren herhalen. GMI en GMN hoeven

geen inschrijfgeld te betalen !!! Het inschrijfgeld bedraagt **€ 45,00** per persoon. Uw inschrijving is definitief als het inschrijfgeld bij het organisatiecomité zijn ontvangen. Het inschrijfgeld kan worden overgemaakt op bankrekening 126069255 t.n.v Vereniging Promotie Damsport te Bunschoten onder vermelding van inschrijfgeld 1e Bobolitoernooi met uw naam. Let op; tot 1 week voor aanvang van het toernooi kunt u kosteloos annuleren. Het inschrijfgeld dient **uiterlijk 1 juni 2012** door de organisatie te zijn ontvangen. Voor betalingen na 1 juni 2012 geldt een verhoogd inschrijfgeld van **€ 50,00**

Zie voor verdere informatie de website

http://www.damclubbunschoten.nl/boboli2012/toernooi.htm

Het 1e Bobolitoernooi heeft de hoogste geldprijzen in de damwereld voor de lagere ratingklassementen !!!

****

Nieuws voor in de nieuwsbrief? Vragen of opmerkingen?
Mail naar nico.grubben@home.nl

Ook mensen die niet lid zijn van onze club kunnen de nieuwsbrief gratis ontvangen.