Heldense Schaak- en Damvereniging

NIEUWSBRIEF

jaargang 7 nr. 265 week 14 – 2012

Breng hier je stem uit op Heldense Schaak- en Damvereniging en maak kans op één van de reizen naar Londen tijdens De Olympische Spelen en een iPad2!

Voor elke stem keren organisatie en sponsors € 0,05 uit aan een goed doel naar keuze. Je kunt kiezen uit de volgende drie goede doelen; Right To Play, Stichting Spieren voor Spieren en Kika.

We kunnen een titel winnen voor de vereniging met de meeste stemmen en een titel voor de beste cijfers voor zaken die met de sfeer op onze vereniging van toepassing zijn.

Breng nu je stem uit op Heldense Schaak- en Damvereniging

Link naar http://leukstesportvereniging.nl/peelenmaas/

Jeugdschaken (door Jan Verbruggen)

Afgelopen maandag hebben we schaakprobleempjes ‘mat in twee’ behandeld, deze komen niet uit de stappenplan-boekjes.
Daarin stonden opgaven zoals: mat in een, materiaal winnen, beste zet, beste verdediging, etc. Maar ‘mat in twee’ vonden ze weliswaar wat moeilijker, maar hadden ze de oplossing toch steeds verrassend snel gevonden.

Komende maandag is er geen schaken i.v.m. Pasen, de week erna is er voor de jeugd geen schaken i.v.m. kermis in Helden.
De volgende schaakavond is dus pas op 23 april, maar van Pieter en Erik heb ik begrepen dat zij niet elke maandag kunnen komen i.v.m. diverse schoolactiviteiten. Dat wachten we dus maar af, wèl graag tijdig doorgeven.

De eerstvolgende keer dat we allemaal aanwezig zijn, wordt de 6e en laatste competitieronde gespeeld met de volgende partijen:
Pieter - Joey
Sebastiaan - Erik

Voor iedereen een heel fijn Paasfeest toegewenst!

Externe competitie schaken (door Jan Verbruggen en Nico Grubben)

Voor de externe wedstrijd tegen Reuver hadden we de volgende tactische opstelling bedacht:Bord: 1) Nico 2) Luc 3) Urbain 4)Hans 5) Eddy 6) Pascal 7) Piet 8) Jan

Al vrij snel liep de partij van Luc uit op een nederlaag tegen de nummer twee van Reuver, daarna volgden er echter drie winstpartijen van HSDV: Eddy, Jan en Piet.

De stand was toen dus 3-1, we hadden uit de resterende 4 partijen nog maar èèn punt nodig voor een gelijke stand.
Het eerste halve punt kwam van Urbain, hij had helaas de winnende voortzetting gemist.
Toen het verlies van Pascal, de laatste keer dat hij had verloren in de externe competitie was in 2009. Dit verlies komt dus op een slecht moment!
Daarna was het de beurt aan Hans om op te geven na een mooie en dodelijke aanval van zijn tegenstander.
Als laatste, bijna iedereen was al naar huis, moest ook Nico na een dappere strijd opgeven.

We hebben dus bijna voor een verrassing gezorgd! Eindstand: 4,5 – 3,5

T	Reuver	1654	HSDV	1538	4½	3½
1.	**Wim Stinges**	1940	**Nico Grubben**	1278	1	0
2.	**Paul Keulen**	1690	**Luc Janssen**	1224	1	0
3.	**Wilbert Hebben**	1662	**Urbain Diarra**	1694	½	½
4.	**Walter Lackner**	1860	**Hans Leenders**	1593	1	0
5.	**Freek Linssen**	1496	**Eddy Thewis**	1725	0	1
6.	**Jan van Rens**	1920	**Pascal Schuman**	1650	1	0
7.	**Jeroen Peters**	963	**P.T.G.M. Pouwels**	1618	0	1
8.	**Siegfried Engbrocks**	1697	**Jan Verbruggen**	1525	0	1

De stand is nu:

r6	Klasse 1A	Ra	Mp	Bp	1	2	3	4	5	6	7	8
1.	**Blerickse SV 1**	1754	11	28½		4		5	5	5	5	4½
2.	**Ultimo Vero 1**	1610	9	32	4		5½	3½	6½		6	6½
3.	**Horst 1**	1675	9	27		2½		4½	4	4½	6	5½
4.	**Leudal 2**	1593	8	28	3	4½	3½			4½	6½	6
5.	**DJC 3**	1683	7	23½	3	1½	4			4½	4½	6
6.	**Reuver**	1632	4	24½	3		3½	3½	3½		4½	6½
7.	**HSDV**	1520	0	15½	3	2	2	1½	3½	3½		
8.	**Venlo 3**	1564	0	13	3½	1½	2½	2	2	1½		

Er staan geen HSDV-spelers meer in de topscoorderslijst:

T	Klasse 1A	Team	W	N	Ro	Tpr	ΔR
1.	**Hans Janssen**	Blerickse SV 1	6	6	1694	1891	+197
2.	**Gerard Kortenoeven**	Horst 1	5½	6	1745	2104	+359
3.	**Marnicq Snoeks**	Ultimo Vero 1	5	6	1387	1877	+490
4.	**Remco Claessen**	Leudal 2	5	6	1542	1696	+154
5.	**Lennert Lenaerts**	Ultimo Vero 1	5	6	1898	2015	+117
6.	**Wim Stinges**	Reuver	5	6	1940	1977	+37
7.	**Ashley Parren**	Ultimo Vero 1	4½	6	1190	1701	+511
8.	**Paul Keulen**	Reuver	4½	6	1690	1777	+87
9.	**Lennert Bex**	Ultimo Vero 1	4½	6	1832	1861	+29
10.	**Jan van Rens**	Reuver	4½	6	1920	1864	-56
11.	**Sander Hauglustaine**	Ultimo Vero 1	4	5	1870	1886	+16
12.	**Gerard in 't Veld**	Venlo 3	4	6	1496	1757	+261
13.	**Martijn Vossen**	Leudal 2	4	6	1605	1795	+190
14.	**Theo Nabben**	Horst 1	4	6	1696	1733	+37
15.	**Dirk Bergmans**	Blerickse SV 1	4	6	1882	1909	+27
16.	**Marina van Vliembergen**	Blerickse SV 1	3½	5	1754	1801	+47

De laatste ronde is op de gezamenlijke eindronde welke op 22 april in ons eigen clublokaal wordt gespeeld.

Tegenstander is dan het team van Venlo 3, die net als ons team nog puntloos is.

WEDSTRIJDFORMULIER LiSB

KLASSE: 1A	RONDE: 6
WEDSTRIJDLEIDER: Jan van Rens	DATUM: 1 april 2012
THUISSPELEND TEAM: SC Renver	BEZOEKEND TEAM: HSDV

BORD	SPELERS THUISSPELEND TEAM	SPELERS BEZOEKEND TEAM	RESULTAAT
	Wim Klinger	Nico Grubben	1 - 0
	Paul Kenler	Luc Janssen	1 - 0
	Wilbert Hebben	Urbain Diarra	1/2 - 1/2
	Walter Gardener	Hans Leenders	1 - 0
	Freek Linssen	Eddy Thewis	0 - 1
	Jan van Rens	Pascal Schuman	1 - 0
	Jeroen Peters	Piet Pouwels	0 - 1
	Siegfried Engbrocks	Jan Verbruggen	0 - 1
		TOTAAL RESULTAAT:	4 1/2 - 3 1/2

HANDTEKENINGEN:

TEAMLEIDER THUISSPELEND TEAM	TEAMLEIDER BEZOEKEND TEAM	WEDSTRIJDLEIDER

PROTEST: JA / NEE (INDIEN JA, DAN KEERZIJDE VAN DIT FORMULIER INVULLEN !)

Interne competitie (door Lei Janssen)

Afgelopen maandag waren er weer meerdere uitslagen in de diverse kompetities

Bij het **CLUBKAMPIOENSCHAP SCHAKEN** was er een wedstrijd:
Luc Janssen - Jan Verbruggen 0 - 1
Luc was uiteindelijk niet opgewassen tegen Jan

Ranglijst Schaken Clubkampioenschap 2-4-2012

			1	2	3	4	5	6	7	AW	+		=		-		Pt	SB	Klr
1	1	Urbain Diarra	•	11	1½	½1	11	1.	11	11	9	-	2	-	0		10	81½	3
2	3	Jan Verbruggen	00	•	½	½½	1½1	1.	11	11	5	-	4	-	2		7	43½	-5
3	2	Hans Leenders	0½	½½	•	1.	11	1.	1.	9	5	-	3	-	1		6½	52	3
4	4	Piet Pouwels	½0	½0	0.	•	11	1.	11	10	5	-	2	-	3		6	33	-2
5	5	Gerard Eggebeen	00	½0	00	00	•	1.	11	11	3	-	1	-	7		3½	9	1
6	6	Nico Grubben	0.	0.	0.	0.	0.	•	1.	6	1	-	0	-	5		1	0	0
7	7	Luc Janssen	00	00	0.	00	00	0.	•	10	0	-	0	-	10		0	0	0

SCHAKEN KEIZERKOMPETITIE
Gerard Eggebeen - Eddy Thewis 1 - 0
Gerard speelde een mooie en goede partij en wist hiermee Eddy totaal te verslaan.

Ranglijst Schaken Keizerkompetitie 2-4-2012

			1	2	3	4	5	6	7	8	AW	+		=		-	Pt	KTot	KPnt	Klr
1	1	Jan Verbruggen	•	½	1	..	1	1	½	11	7	5	-	2	-	0	6	151	25	1
2	2	Urbain Diarra	½	•	½	½	1	½	11	1	8	4	-	4	-	0	6	145	24	0
3	3	Marcel Schuman	0	½	•	½	..	..	1	1	5	2	-	2	-	1	3	101	23	-1
4	4	Piet Pouwels	..	½	½	•	..	½	..	1	4	1	-	3	-	0	2½	90	22	0
5	7	Gerard Eggebeen	0	0	..	..	•	½1	0	1	6	2	-	1	-	3	2½	89	21	0
6	5	Eddy Thewis	0	½	..	½	½0	•	..	1	6	1	-	3	-	2	2½	88	20	0
7	6	Johan Zonneveld	½	00	0	..	1	..	•	..	5	1	-	1	-	3	1½	75	19	-1
8	8	Luc Janssen	00	0	0	0	0	0	..	•	7	0	-	0	-	7	0	51	18	1

DAMMEN CLUBKAMPIOENSCHAP

Lei Janssen - Harry Winkelmolen 2 - 0

Harry speelde zoals gewoonlijk weer veel te snel en gaf zo meerdere schijven weg

Gerrit Kessels - Jo Peeters 0 - 2

Gerrit wist lang de stand in evenwicht te houden, maar maakte uiteindelijk toch een fout, waardoor Jo de partij kon winnen.

Hans Leenders - Lei Janssen 0 - 2

Hans wist ook hier lang stand te houden en had uitzichten op remise.
Maar in de tijdnoodfase maakte hij toch enkele kleine foutjes, waardoor een overmacht-situatie ontstond.
Hierna was ook nog de tijd verstreken en wist Lei ook deze partij te winnen.

Nico Grubben - Albert Janssen 1 - 1

In een lange partij wisten beide spelers niet een voorsprong te nemen, waardoor genoegen moest worden genomen met een remise.

Ranglijst Dammen Clubkampioenschap 2-4-2012

			1	2	3	4	5	6	7	8	AW	+		=		-	Pt	SB	Klr
1	1	Lei Janssen	•	12	02	21	22	22	22	22	14	11	-	2	-	1	24	256	0
2	2	Jo Peeters	10	•	21	10	22	22	22	22	14	9	-	3	-	2	21	199	0
3	3	Albert Janssen	20	01	•	11	21	22	22	22	14	8	-	4	-	2	20	191	0
4	4	Nico Grubben	01	12	11	•	21	22	2.	22	13	7	-	5	-	1	19	203	1
5	5	Hans Leenders	00	00	01	01	•	2.	22	22	13	5	-	2	-	6	12	71	1
6	6	Gerrit Kessels	00	00	00	00	0.	•	22	22	13	4	-	0	-	9	8	16	-1
7	7	Francien Sijstermans	00	00	00	0.	00	00	•	22	13	2	-	0	-	11	4	0	-1
8	8	Harry Winkelmolen	00	00	00	00	00	00	00	•	14	0	-	0	-	14	0	0	0

DAMMEN KEIZERKOMPETITIE

Francien Sijstermans - Harry Winkelmolen 2 - 0

Ook deze partij was te snel gespeeld, maar Francien had hier het betere spel en wist dit dan ook te winnen.

Ranglijst Dammen Keizerkompetitie 2-4-2012

		1	2	3	4	5	6	7	AW	+	=	-	Pt	KTot	KPnt	Klr
1	Albert Janssen	•	0	2	4	.	4	.	6	5	- 0	- 1	10	113	20	0
2	Lei Janssen	2	•	.	2	.	2	2	4	4	- 0	- 0	8	100	19	-2
3	Jo Peeters	0	.	•	.	2	2	4	5	4	- 0	- 1	8	91	18	5
4	Gerrit Kessels	0	0	.	•	0	2	2	6	2	- 0	- 4	4	66	17	0
5	Eddy Thewis	.	.	0	2	•	1	1	4	1	- 2	- 1	4	62	16	-2
6	Francien Sijstermans	0	0	0	0	1	•	3	8	1	- 2	- 5	4	61	15	0
7	Harry Winkelmolen	.	0	0	0	1	1	•	7	0	- 2	- 5	2	46	14	-1

In dit seizoen zijn nog de volgende wedstrijden voor het clubkampioenschap te spelen:

SCHAKEN

Hans Leenders	-	Piet Pouwels	23 -4 2012
Luc Janssen	-	Hans Leenders	nog niet bekend

DAMMEN

Francien Sijstermans	-	Nico Grubben	23-4-2012
Gerrit Kessels	-	Hans Leenders	(7 - 5 2012)

Aanstaande maandag 9-4-2012 is het PAASMAANDAG en dus geen CLUBAVOND
Maandag 16-4-2012 is het Kermis in Helden en is er geen clubavond (clublokaal gesloten)

Op zondag 22-4-2012 is er de slotdag van de LiSB-competitie.
Deze wordt gehouden in ons clublokaal
Graag iedereen (ook de dammers) aanwezig zijn om te helpen met opzetten en dergelijke
Tijdstip wordt nog bekend gemaakt.
Op maandag 23-4-2012 is onze volgende clubavond met dus de wedstrijden voor het CLUBKAMPIOENSCHAP

schaken:	Hans Leenders	-	Piet Pouwels
dammen	Francien Sijstermans	-	Nico Grubben

Op donderdag 26-4-2012 is de slotavond van de BONDSKOMPETITIE voor de DAMMERS
In Sint Michielsgestel.
Hiervoor gaan mee: Nico, Jo, Hans en Lei

Op zaterdag 28-4-2012 is het sneldammen van de Brabantse Bond in Sint Michielsgestel
DAMMERS Graag zo spoedig mogelijk bericht, als je mee wil doen.
Anders even doorgeven, dat je niet meedoet.

Aanpassing programma (door Lei Janssen en Nico Grubben)

Doordat we met Heldense Kermis niet in ons clublokaal terecht kunnen, vervalt de clubavond van 16-4. Om toch op tijd klaar te zijn (voor het EK voetbal), zijn er een aantal wijzigingen in het programma noodzakelijk:

23-04-2012 laatste wedstrijden Interne clubkompetities

7-5-2012: Eindspel schaken
tevens wedstrijd: Gerrit Kessels - Hans Leenders

14-5-2012 eindspel dammen
(Hans heeft zich voor deze 14-5-2012 wel afgemeld (afwezig))

21-5-2012- Rapid wedstrijden
Rapid wedstrijden: tempo = 15 minuten en 10 sec Fischer per speler per ronde.
Te spelen op een avond = 3 rondes

04-06-2012 2e. ronde Rapid wedstrijden

Teamwedstrijden komt dit seizoen te vervallen.

PS: Hans moet nog wel een keer (thuis) spelen tegen Luc.(graag z.s.m. onderling afspreken)

Damprobleem: wit speelt en wint (door Nico Grubben)

Oplossing vorige keer:

47-41 (36x47) 28-22 (47x49) 22x15 (49x20) 15x24

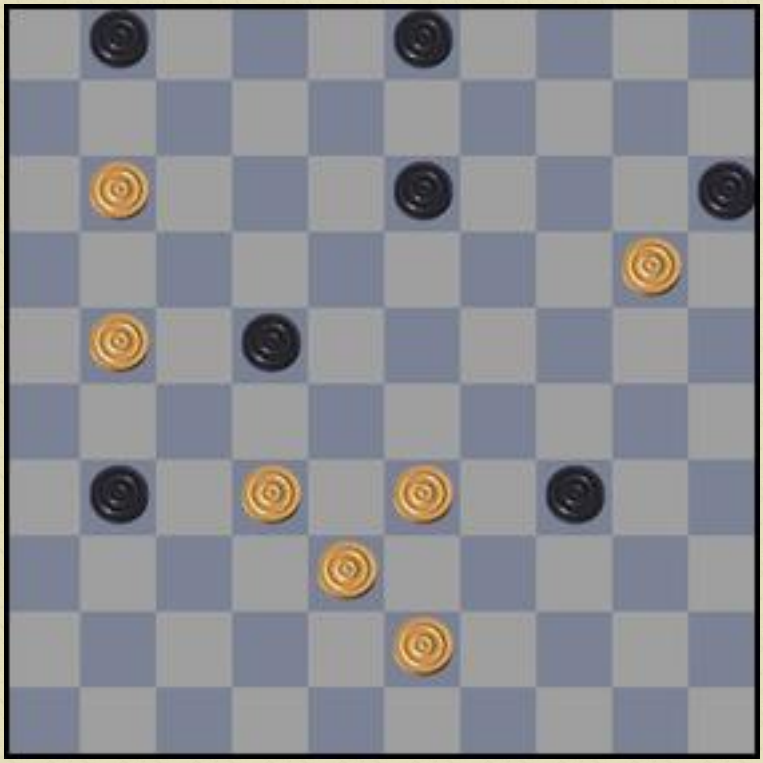

Bovenstaande opgave is moeilijker dan hij lijkt.

Schaakprobleem (door Hans Leenders)

Oplossing vorige keer:

1.Ke4 Ka8
2.Kd5 Kb8
3.Kc6 Ka8
4.Kc7 mat

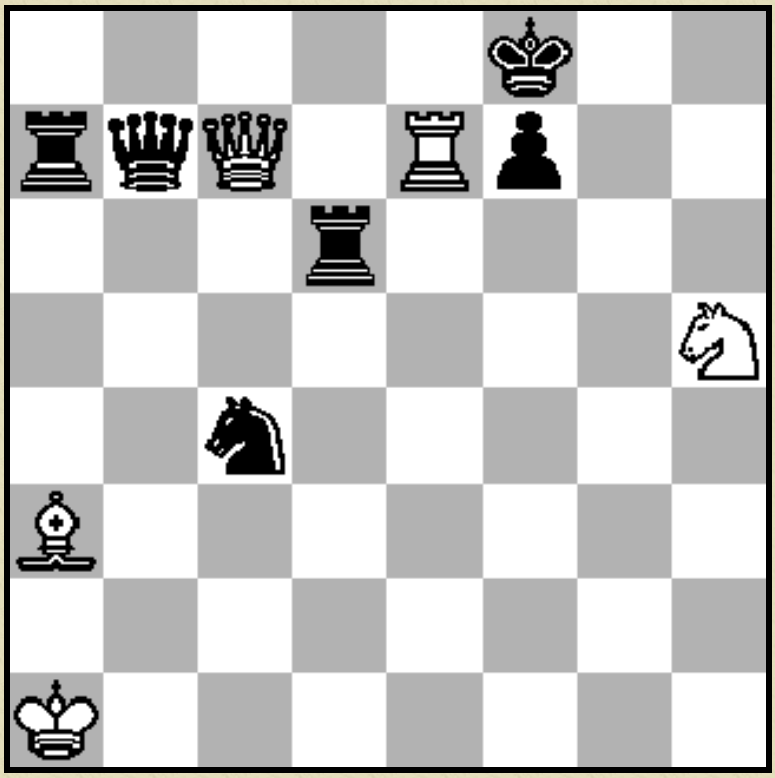

In deze lastige stelling is wit aan zet
en geeft mat in 3 zetten?

Nieuws voor in de nieuwsbrief? Vragen of opmerkingen?
Mail naar nico.grubben@home.nl

Ook mensen die niet lid zijn van onze club kunnen de nieuwsbrief gratis ontvangen.