Heldense Schaak- en Damvereniging

NIEUWSBRIEF

jaargang 7 nr. 254 week 2 – 2012

Nieuwe klokken (door Nico Grubben)

De afgelopen jaren is het meerdere keren voorgekomen dat een knop van een witte Phileonklok niet werkte. Bij een weigering is de desbetreffende klok uit de materiaalkast verwijderd. Inmiddels zijn 9 van de 18 klokken afgekeurd.

Omdat een weigering irritant is en tijdens een bondswedstrijd zelfs onacceptabel, hebben we als bestuur besloten om 6 stuks DGT2010 aan te schaffen. Hiervan hadden we er reeds 2 in ons bezit waardoor het totaal op 8 komt, genoeg om met een schaakachtal te spelen. Als het damviertal speelt zijn er nog genoeg klokken over voor de overige interne wedstrijden.

De DGT2010 is momenteel de meest verkochte wedstrijdklok en is zelfs verkozen tot de officiële klok van de Wereld Schaak Bond (FIDE). Ook in de damwereld is deze klok erg populair.

Jeugdschaken (door Jan Verbruggen)

Afgelopen maandag hebben we weer gewerkt in het werkboek en enkele pagina's gemaakt.
Deze keer moest de zwarte koning in een stelling met enkele witte stukken, zodanig worden geplaatst, dat hij mat zou staan, soms waren er meerdere mogelijkheden.
De jongens zagen de oplossing over het algemeen vrij snel, maar soms duurde het even!
Het werkboek is bijna uit, nog maar 4 pagina's! Die gaan over de vrijpion: Wat is een vrijpion, hoe moet je verdedigen tegen een vrijpion en hoe kun je een vrijpion laten promoveren?

Maar eerst hebben we volgende week de derde competitieronde. Die was oorspronkelijk gepland op 12 december, maar kon toen niet doorgaan.
De volgende partijen staan op het programma:
Joey - Pieter
Erik – Sebastiaan

Interne competities (door Lei Janssen en Nico Grubben)

CLUBKAMPIOENSCHAP SCHAKEN

Gerard Eggebeen	-	Nico Grubben	1 - 0
Urbain Diarra	-	Piet Pouwels	½ - ½

In een lange partij wist Piet een remise uit het vuur te slepen tegen Urbain

Ranglijst Schaken Clubkampioenschap per 9-1-2012

			1	2	3	4	5	6	7	AW	+		=		-	Pt	SB	Klr
1	1	Urbain Diarra	•	½	1	.	1	1	1	5	4	-	1	-	0	4½	15	1
2	3	Piet Pouwels	½	•	.	1	½	1	.	4	2	-	2	-	0	3	13½	-2
3	2	Hans Leenders	0	.	•	1	.	1	1	4	3	-	0	-	1	3	7	0
4	5	Gerard Eggebeen	.	0	0	•	½	1	1	5	2	-	1	-	2	2½	4	3
5	4	Jan Verbruggen	0	½	.	½	•	.	1	4	1	-	2	-	1	2	5½	-2
6	6	Nico Grubben	0	0	0	0	.	•	1	5	1	-	0	-	4	1	0	-1
7	7	Luc Janssen	0	.	0	0	0	0	•	5	0	-	0	-	5	0	0	1

VOORJAARSKAMPIOENSCHAP SCHAKEN

Door het uitvallen van meerdere spelers zou het clubkampioenschap al bijna gespeeld zijn. Om tot de zomer alleen nog maar keizerwedstrijden te spelen, zal niemand een bevredigend gevoel geven. Vandaar dat we dit seizoen het clubkampioenschap over 2 perioden willen spelen.

Omdat Hans en Nico ook doen dammen, hebben zij speelavonden te weinig en zullen een aantal wedstrijden thuis moeten spelen. Hans is hiertoe bereidt. Nico geeft er de voorkeur aan, om daarom niet aan de voorjaarsperiode deel te nemen bij het schaken.

Johan en Eddy zullen ook niet deelnemen aan de voorjaarscompetitie.

CLUBKAMPIOENSCHAP DAMMEN

Hans Leenders - Gerrit Kessels 2 – 0

Harry Winkelmolen - Hans Leenders 0 - 2

Omdat Hans zowel bij de schaakafdeling als bij de damafdeling wil meedoen speelde hij twee wedstrijden en behaalde hij ook twee overwinningen

De wedstrijd tegen Harry was al een wedstrijd voor de <u>voorjaarscompetitie</u>

Ranglijst Dammen Clubkampioenschap <u>Herfst</u> per 9-1-2012

			1	2	3	4	5	6	7	8	AW	+		=		-	Pt	SB	Klr
1	1	Jo Peeters	•	2	1	1	2	2	2	2	7	5	-	2	-	0	12	65	1
2	2	Albert Janssen	0	•	2	1	2	2	2	2	7	5	-	1	-	1	11	54	-1
3	3	Lei Janssen	1	0	•	2	2	2	2	2	7	5	-	1	-	1	11	52	1
4	4	Nico Grubben	1	1	0	•	2	2	2	.	6	3	-	2	-	1	8	47	2
5	5	Hans Leenders	0	0	0	0	•	2	2	2	7	3	-	0	-	4	6	12	-1
6	5	Gerrit Kessels	0	0	0	0	0	•	2	2	7	2	-	0	-	5	4	4	1
7	7	Francien Sijstermans	0	0	0	0	0	0	•	2	7	1	-	0	-	6	2	0	-1
8	8	Harry Winkelmolen	0	0	0	.	0	0	0	•	6	0	-	0	-	6	0	0	-2

KEIZERKOMPETITIE SCHAKEN

Jan Verbruggen - Luc Janssen 1 – 0

Ranglijst Schaken Keizercompetitie per 9-1-2012

			1	2	3	4	5	6	7	8	AW	+	=	-	Pt	KTot	KPnt	Klr
1	1	Jan Verbruggen	•	½	1	..	1	½	1	11	7	5	2	0	6	146	25	1
2	2	Urbain Diarra	½	•	½	½	½	11	..	1	7	3	4	0	5	126	24	-1
3	3	Marcel Schuman	0	½	•	½	..	1	..	1	5	2	2	1	3	98	23	-1
4	4	Piet Pouwels	..	½	½	•	½	..	..	1	4	1	3	0	2½	86	22	0
5	5	Eddy Thewis	0	½	..	½	•	..	½	1	5	1	3	1	2½	84	21	1
6	6	Johan Zonneveld	½	00	0	..	..	•	1	..	5	1	1	3	1½	71	20	-1
7	7	Gerard Eggebeen	0	..	..	..	½	0	•	1	4	1	1	2	1½	67	19	0
8	8	Luc Janssen	00	0	0	0	0	..	0	•	7	0	0	7	0	47	18	1

KEIZERKOMPETITIE DAMMEN

Jo Peeters - Francien Sijstermans 2 - 0
Albert Janssen - Lei Janssen 0 - 2

Albert wist lange tijd de stand gelijk te houden, maar maakte een klein foutje, waarvan Lei wist te profiteren.

Ranglijst Dammen Keizercompetitie per 9-1-2012

			1	2	3	4	5	6	7	AW	+	=	-	Pt	KTot	KPnt	Klr
1	1	Albert Janssen	•	0	2	.	2	4	.	5	4	0	1	8	87	20	1
	2	Lei Janssen	2	•	.	.	2	2	2	4	4	0	0	8	87	19	-2
3	3	Jo Peeters	0	.	•	2	.	2	2	4	3	0	1	6	71	18	4
4	4	Eddy Thewis	.	.	0	•	2	.	.	2	1	0	1	2	46	17	0
5	5	Gerrit Kessels	0	0	.	0	•	.	2	4	1	0	3	2	43	16	-2
6	6	Francien Sijstermans	0	0	0	.	.	•	1	5	0	1	4	1	36	15	1
7	7	Harry Winkelmolen	.	0	0	.	0	1	•	4	0	1	3	1	32	14	-2

Het programma voor komende maandag:

SCHAKEN KLUBKAMPIOENSCHAP

Piet Pouwels - Luc Janssen
Urbain Diarra - Gerard Eggebeen
Hans Leenders - Jan Verbruggen

Eddy heeft zich afgemeld en Johan is vrij en kan ook vriendschappelijk tegen Albert dammen

DAMMEN KLUBKAMPIOENSCHAP

Harry Winkelmolen - Francien Sijstermans

BONDSWEDSTRIJD DAMMEN:

H.S.D.V - D.O.G. 2
Hiervoor spelen: Nico, Jo, Lei en Gerrit

Albert Janssen is vrij om vriendschappelijk te spelen tegen Johan of mee te spelen met Harry en Francien.

Damprobleem: wit speelt en wint (door Nico Grubben)

Oplossing vorige keer:

49-43 (35x44) 43-39 (44x33) 32-28 (33x22) 41-37 (42-31) 36x7 (1x12) 11-6

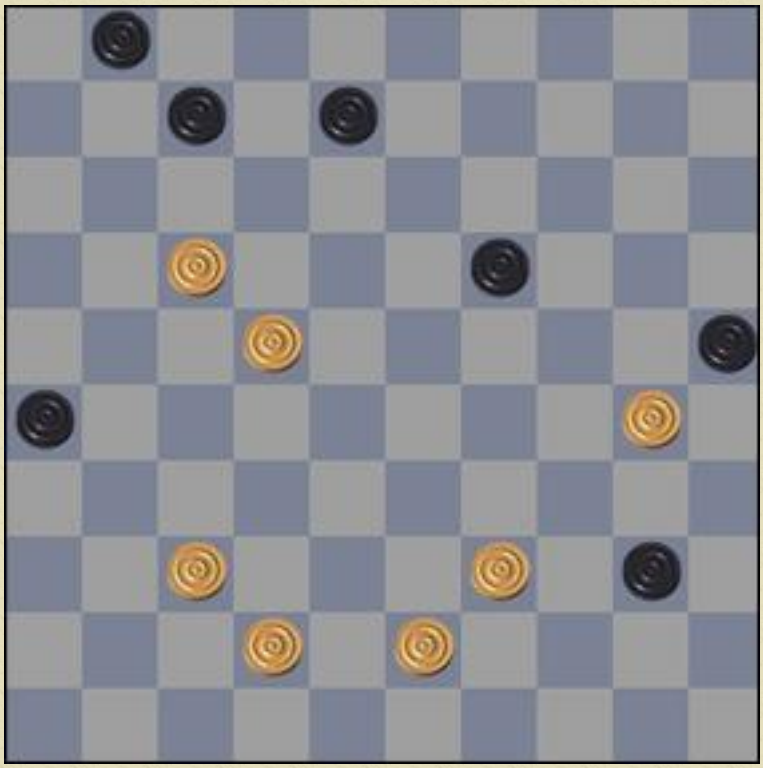

Deze week een opgave van maar liefst 12 zetten diep. Een aantal zetten zijn onderling verwisselbaar, het eindresultaat blijft gelijk. Uiteraard winst voor wit.

Schaakprobleem (door Hans Leenders)

Oplossing vorige keer:

1.Lf5+ Txf5
2.Pg7 Pd6 of wat anders
3.gxh5 mat of gxf5 mat

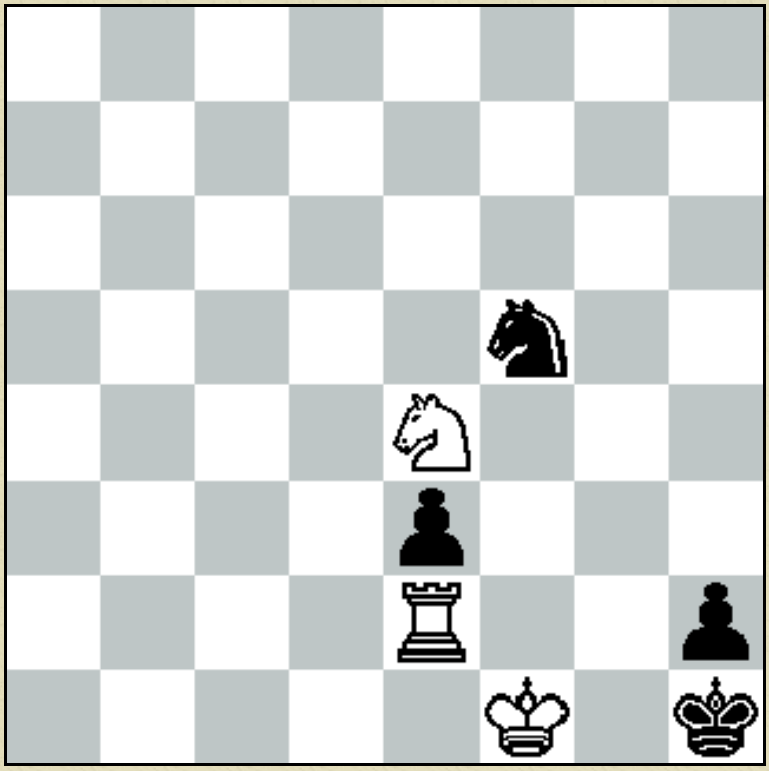

Wit is aan zet, en geeft mat in 2 zetten?

Nieuws voor in de nieuwsbrief? Vragen of opmerkingen?
Mail naar nico.grubben@home.nl