Heldense Schaak- en Damvereniging

NIEUWSBRIEF

jaargang 7 nr. 250 week 48 – 2011

Sinterklaas-avond (door Nico Grubben)

Komende maandag is het 5 december, pakjesavond.

Daarom is er GEEN SCHAKEN EN DAMMEN

Op maandag 12 december kan er weer gespeeld worden.

Een damviertal bestaande uit Jo, Lei, Hans en Nico speelt die avond echter in Sint Oedenrode.
De overige damleden spelen voor de keizercompetitie (zie rubriek Lei)

Jeugdschaken (door Jan Verbruggen)

Voor afgelopen maandag hadden Erik en Pieter zich afgemeld, en om 20 minuten over 6 meldde Sebastiaan zich af wegens een proefwerkweek.
Maar toen was het te laat om de avond niet door te laten gaan omdat Joey al onderweg was, en dus waren we maar met twee.
Dat is dan wel een mooie gelegenheid voor een leuk potje instructief schaken met (korte) notatie.

Dit potje was gewonnen door Joey, en de les was: Ook al sta je verloren, je moet altijd goed blijven opletten, want je tegenstander kan ook een blunder maken!!

Wellicht overbodig om te melden, maar komende maandag, 5 december, is het Sinterklaasavond, en dus **geen schaken.**

De volgende schaakavond is dus pas op 12 december, dan is het tevens de derde competitieronde met de volgende partijen:
Joey - Pieter
Erik - Sebastiaan

Externe competitie schaken (door Nico Grubben)

Op zondag 27 november speelde ons schaakteam haar tweede wedstrijd voor de bondscompetitie.
Tegenstander was het eerste team van Blerickse SV. Op papier het sterkste team in de klasse 1A. Op alle borden zat een tegenstander die een hogere ELO-rating had.

Bij Luc Janssen was dit verschil maar liefst 427 punten. Desalniettemin was dit voor Luc geen reden om niet aan te vallen. En dit was zo succesvol dat hij zelfs won!!!!

Ook Pascal Schuman zorgde voor een verrassing. Zijn tegenstander kon met een pion de eindlijn halen en zou na promotie met gemak winnen. Hij deed dit echter niet en daardoor kon Pascal niet alleen verlies afwenden, maar zelfs winnen. Hij is daardoor momenteel de topscoorder van het team.

Jan Verbruggen en Hans Leenders wisten remise te behalen.

Alle uitslagen:

T	Blerickse SV 1	1761	HSDV	1516	5	3
1.	Dirk Bergmans	1882	Urbain Diarra	1694	1	0
2.	Marina van Vliembergen	1754	Gerard Eggebeen	1436	1	0
3.	Roland van Vliembergen	1829	Eddy Thewis	1725	1	0
4.	John Kerren	1759	Hans Leenders	1593	½	½
5.	Niek Philipsen	1732	Pascal Schuman	1650	0	1
6.	Willem Vermulst	1785	Jan Verbruggen	1525	½	½
7.	Simon Plukkel	1651	Luc Janssen	1224	0	1
8.	Hans Janssen	1694	Nico Grubben	1278	1	0

De einduitslag van 3-5 was geen slecht resultaat. Hierdoor staat onze vereniging nu op de 7^{e} plaats. De 2 tegenstanders waartegen gespeeld is, staan op de plaatsen 1 en 2.

r2	Klasse 1A	Ra	Mp	Bp	1	2	3	4	5	6	7	8
1.	**Ultimo Vero 1**	1580	4	12½							6	6½
2.	**Blerickse SV 1**	1762	4	10						5	5	
3.	**DJC 3**	1684	3	8½				4		4½		
4.	**Horst 1**	1680	3	8½			4		4½			
5.	**Leudal 2**	1588	2	9½				3½				6
6.	**Reuver**	1644	0	6½		3	3½					
7.	**HSDV**	1522	0	5	2	3						
8.	**Venlo 3**	1557	0	3½	1½				2			

Onze beste speler Pascal staat op de 9e plaats.

T	Klasse 1A	Team	W	N	Ro	Tpr	ΔR
1.	**Ashley Parren**	Ultimo Vero 1	2	2	1190	1578	+388
2.	**Peter Taverniers**	DJC 3	2	2	1701	2049	+348
3.	**Martijn Vossen**	Leudal 2	2	2	1605	1910	+305
4.	**Remco Claessen**	Leudal 2	2	2	1542	1809	+267
5.	**Lennert Lenaerts**	Ultimo Vero 1	2	2	1898	1992	+94
6.	**Hans Janssen**	Blerickse SV 1	2	2	1694	1733	+39
7.	**Freek Linssen**	Reuver	1½	2	1496	2014	+518
8.	**Marnicq Snoeks**	Ultimo Vero 1	1½	2	1387	1703	+316
9.	**Pascal Schuman**	HSDV	1½	2	1650	1834	+184
10.	**Willem Wallekers**	DJC 3	1½	2	1722	1910	+188
11.	**Roland van Vliembergen**	Blerickse SV 1	1½	2	1829	1985	+156
12.	**Dirk Bergmans**	Blerickse SV 1	1½	2	1882	2010	+128
13.	**Marina van Vliembergen**	Blerickse SV 1	1½	2	1754	1871	+117
14.	**Gerard Kortenoeven**	Horst 1	1½	2	1745	1853	+108
15.	**Wim Stinges**	Reuver	1½	2	1940	2044	+104
16.	**Rene Chappin**	DJC 3	1½	2	1635	1692	+57

Op zondag 18 december krijgen we DJC3 op bezoek.

Competities schaken & dammen (door Lei Janssen)

Afgelopen maandag 28-11-2011 waren er weer meerdere uitslagen in de diverse kompetities

Bij de schaakafdeling was er in de kompetitie voor het Clubkampioenschap een inhaalwedstrijd.
Luc Janssen was deze avond niet in staat zijn prestatie van zondag (tegen Blerick SV) te herhalen en moest nu genoegen nemen met een nederlaag tegen Gerard Eggebeen
dus: Luc Janssen - Gerard Eggebeen 0 – 1

Ranglijst Schaken Clubkampioenschap

			1	2	3	4	5	6	7	8	AW	+		=		-	Pt	SB	Klr
1	*2*	Urbain Diarra	•	1	.	.	1	1	.	1	**4**	4	-	0	-	0	**4**	11	0
2	*1*	Hans Leenders	0	•	.	1	.	1	1	.	**4**	3	-	0	-	1	**3**	7	0
3	*3*	Piet Pouwels	.	.	•	1	.	1	.	.	**2**	2	-	0	-	0	**2**	5	-2
4	*6*	Gerard Eggebeen	.	0	0	•	½	.	1	.	**4**	1	-	1	-	2	**1½**	3	2
5	*5*	Jan Verbruggen	0	.	.	½	•	.	.	½	**3**	0	-	2	-	1	**1**	2	-1
6	*8*	Nico Grubben	0	0	0	.	.	•	1	.	**4**	1	-	0	-	3	**1**	2	0
7	*4*	Luc Janssen	.	0	.	0	.	0	•	1	**4**	1	-	0	-	3	**1**	1	2
8	*7*	Johan Zonneveld	0	.	.	.	½	.	0	•	**3**	0	-	1	-	2	**½**	1	-1

Voor de Keizerkompetitie waren er bij de schaakafdeling twee wedstrijden
Urbain wist te winnen van Johan
dus: Urbain Diarra - Johan Zonneveld 1 - 0
De partij tussen Eddy en Jan was erg spannend maar uiteindelijk wist Jan toch zijn toren goed te gebruiken en moest Eddy zich gewonnen geven.
dus: Eddy Thewis - Jan Verbruggen 0 – 1

Ranglijst Schaken Keizercompetitie

			1	2	3	4	5	6	7	8	AW	+		=		-	Pt	KTot	KPnt	Klr
1	*1*	Jan Verbruggen	•	½.	1.	..	½.	1.	1.	1.	**6**	4	-	2	-	0	**5**	127	25	0
2	*2*	Urbain Diarra	½.	•	½.	½.	11	..	..	1.	**6**	3	-	3	-	0	**4½**	118	24	0
3	*3*	Marcel Schuman	0.	½.	•	½.	1.	..	..	1.	**5**	2	-	2	-	1	**3**	94	23	-1
4	*4*	Piet Pouwels	..	½.	½.	•	..	½.	..	1.	**4**	1	-	3	-	0	**2½**	81	22	0
5	*5*	Johan Zonneveld	½.	00	0.	..	•	..	1.	..	**5**	1	-	1	-	3	**1½**	68	21	-1
6	*6*	Eddy Thewis	0.	..	..	½.	..	•	..	1.	**3**	1	-	1	-	1	**1½**	66	20	1
7	*7*	Gerard Eggebeen	0.	..	..	..	0.	..	•	1.	**3**	1	-	0	-	2	**1**	57	19	-1
8	*8*	Luc Janssen	0.	0.	0.	0.	..	0.	0.	•	**6**	0	-	0	-	6	**0**	42	18	2

Bij de DAMAFDELING waren er twee wedstrijden voor het Clubkampioenschap
Jo Peeters wist zijn partij tegen Hans Leenders in winst om te zetten en werd zodoende Herfstkampioen van de damafdeling
De partij tussen Albert Janssen en Nico Grubben bleef in evenwicht, zodat uiteindelijk tot een remise werd besloten.
dus: Hans Leenders - Jo Peeters 0 - 2
Albert Janssen - Nico Grubben 1 – 1

Ranglijst Dammen Clubkampioenschap

			1	2	3	4	5	6	7	8	AW	+		=		-	Pt	SB	Klr
1	*1*	Jo Peeters	•	2	1	1	2	2	2	2	**7**	5	-	2	-	0	**12**	57	1
2	*2*	Albert Janssen	0	•	2	1	2	2	2	2	**7**	5	-	1	-	1	**11**	44	-1
3	*3*	Lei Janssen	1	0	•	2	.	2	2	2	**6**	4	-	1	-	1	**9**	36	0
4	*4*	Nico Grubben	1	1	0	•	2	.	2	.	**5**	2	-	2	-	1	**6**	35	3
5	*5*	Hans Leenders	0	0	.	0	•	.	2	2	**5**	2	-	0	-	3	**4**	4	-1
	6	Gerrit Kessels	0	0	0	.	.	•	2	2	**5**	2	-	0	-	3	**4**	4	1
7	*7*	Francien Sijstermans	0	0	0	0	0	0	•	2	**7**	1	-	0	-	6	**2**	0	-1
8	*8*	Harry Winkelmolen	0	0	0	.	0	0	0	•	**6**	0	-	0	-	6	**0**	0	-2

Bij de Keizerkompetitie waren de uitslagen:

Francien Sijstermans	-	Harrie Winkelmolen	1 - 1
Lei Janssen	-	Gerrit Kessels	2 - 0

Ranglijst Dammen Keizercompetitie

			1	2	3	4	5	6	7	8	9	0	AW	+		=		-	Pt	KTot	KPnt	Klr
1	*1*	Albert Janssen	•	.	2	.	2	2	.	.	.	.	**3**	3	-	0	-	0	**6**	73	20	1
2	*2*	Lei Janssen	.	•	.	.	2	2	2	.	.	.	**3**	3	-	0	-	0	**6**	67	19	-1
3	*3*	Jo Peeters	0	.	•	2	.	.	.	.	.	.	**2**	1	-	0	-	1	**2**	46	18	2
4	*4*	Eddy Thewis	.	.	0	•	2	.	.	.	.	.	**2**	1	-	0	-	1	**2**	42	17	0
5	*5*	Gerrit Kessels	0	0	.	0	•	.	2	.	.	.	**4**	1	-	0	-	3	**2**	40	16	-2
6	*6*	Francien Sijstermans	0	0	.	.	.	•	1	.	.	.	**3**	0	-	1	-	2	**1**	32	15	1
7	*7*	Harry Winkelmolen	.	0	.	.	0	1	•	.	.	.	**3**	0	-	1	-	2	**1**	29	14	-1

Komende maandag is er in verband met Sinterklaas (en de sluiting van ons clublokaal) geen clubavond.

Het programma voor 12 december a.s. is als volgt:

CLUBKAMPIOENSCHAP SCHAKEN

Johan Zonneveld	-	Gerard Eggebeen
Jan Verbruggen	-	Luc Janssen

Keizerkompetitie SCHAKEN

Eddy Thewis	-	Urbain Diarra

DAMAFDELING

Het viertal speelt een uitwedstrijd tegen RDS 2
Hiervoor gaan mee: Nico, Jo, Lei en Hans

Verder zijn er in de Keizerkompetitie

Gerrit Kessels	-	Harrie Winkelmolen
Francien Sijstermans	-	Albert Janssen

de wedstrijdleider
Lei Janssen

Damprobleem: wit speelt en wint (door Nico Grubben)

Oplossing vorige keer:
32-28 (26x37) 16-11 (6x17) 47-41 (37x26) 27-21 (46x30) 21x14 (10x19) 35x22

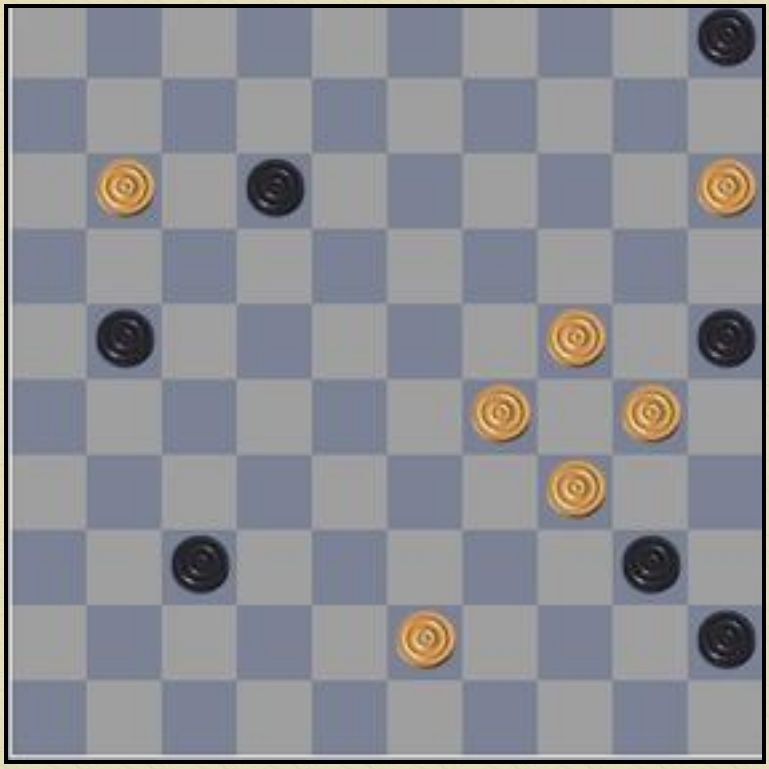

Hoewel de opgave van deze keer 6 zetten diep is, is hij niet echt moeilijk.

Schaakprobleem (door Hans Leenders)

Oplossing vorige keer:

1. Pd4-f3
2. Ta-a1 Pd2-e4
3. Taxc1 of een andere zet met de torens
Pg3 of Pf2 mat

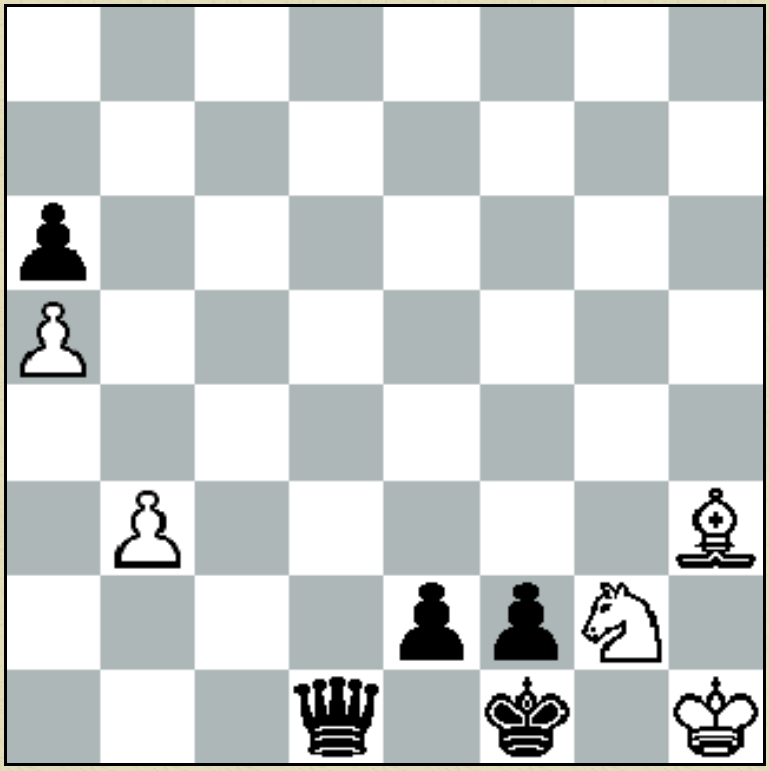

Zwart lijkt te winnen, door materiaal-
voordeel. Nu is wit aan zet en geeft mat
in 2 zetten?

Uitnodigingen

ROERMONDSE SCHAAKCLUB
’t PIONNEKE

Opgericht 26-9-1926 *Bankrelatie: Rabobank 13.12.89.659* www.pionneke.nl

NIEUWJAARSTOERNOOI

op zondag 8 januari 2012

Dit prachtige rapid-toernooi is een toernooi in het kader van de senioren Grand Prix 2012 en de beste manier om een goed schaakjaar 2012 te starten. Er zal worden gespeeld in groepen van 8 spelers. Indeling vindt plaats op grond van KNSB-rating en een beoordeling van mogelijke persoonlijke prestaties in de afgelopen jaren. Speelt u niet in een club en heeft u geen rating? Geen probleem! Spelers zonder rating kunnen gewoon deelnemen en zijn natuurlijk ook van harte welkom.

Dit jaar zal het toernooi plaatsvinden in de Jo Gerrishal, waar een ruime parkeergelegenheid is. In tegenstelling tot voorgaande jaren verzoeken wij u om u voor woensdag 4 januari aan te melden voor het nieuwjaarstoernooi. In principe kunnen we latere aanmeldingen voor het toernooi niet honoreren behoudens afmeldingen.

Locatie: Jo Gerrishal
Achilleslaan 2a
6042 JV Roermond
0475-329306

Aanvang: 09.30 uur (zaal open vanaf 09:00 uur)

Aanmelden: tot 4 januari

Inschrijfgeld: € 10,- per persoon; inclusief soep en broodjes

Speeltempo: 25 minuten p.p.p.p.

Reglement: FIDE rapid-reglement (laatste uitgave)

Prijsuitreiking: om ongeveer 17.30 uur met aantrekkelijke prijzen per groep;

Voor meer informatie kunt u terecht bij onderstaande personen.

Eric Barentsen	Dai Heinen
06-55792749	06-41733329
email: mr.e.barentsen@wxs.nl	email: daiheinen@hotmail.com

R.S.C. ’t Pionneke wenst u allen alvast prettige Kerstdagen en een sportief schaakjaar 2012 toe mede namens onze sponsors Rabobank, Duwell, Rockwool Lapinus en Berden Meubelen

HET 24E OUDEJAARS SNELDAMTOERNOOI VAN IJMUIDEN

Hierbij nodigen wij u graag uit voor de vierentwintigste editie van het Oudejaars Sneldamtoernooi van IJmuiden. Dit toernooi wordt gehouden op vrijdag 30 december 2011 en vindt plaats onder auspiciën van Damclub IJmuiden. De speelzaal, de Coen Bais-zaal, is in de Jan Ligthartschool, Eksterlaan 8 te IJmuiden.

Wedstrijdvoorwaarden

Dit traditionele sneldamtoernooi wordt gespeeld in drie groepen: Eregroep, Hoofdgroep en Promotiegroep. Het speeltempo bedraagt drie minuten plus twee seconden per zet per speler per partij. In iedere groep spelen de maximaal 28 deelnemers een rond toernooi. Bij gelijk eindigen op plaatsen die voor een geldprijs in aanmerking komen, dienen drie partijen van drie minuten per speler per partij gespeeld te worden. Indien dan nog spelers gelijk eindigen beslist eerst het onderling resultaat en dan het S.B.-systeem. Deelnemers die door eigen toedoen in een voor hun speelsterkte te lage groep meespelen (bijvoorbeeld door te laat komen) verliezen hun recht op prijzengeld. Arbitrage aanvragen is niet mogelijk; het organisatiecomité doet wel een beroep op uw sportiviteit. Voor het overige worden de wedstrijdvoorwaarden van de KNDB gehanteerd. Per groep is tenminste één groepsleider aanwezig.

Inschrijfgeld

Het inschrijfgeld voor de Eregroep bedraagt € 12,- , voor de Hoofdgroep € 9,- en voor de Promotiegroep € 6,-. De eerste vijf GMI's die zich voor dit toernooi opgeven hoeven geen inschrijfgeld te betalen. Het inschrijfgeld dient vlak voor aanvang van het toernooi te worden voldaan.

Prijzen

De naam van de winnaar van de Eregroep wordt gegraveerd in de "Oudejaars Sneldamtoernooi"-bokaal. De bokaal zelf blijft in het bezit van Damclub IJmuiden. Het prijzengeld is als volgt verdeeld:

	Eregroep	Hoofdgroep	Promotiegroep
1e prijs	€ 150,-	€ 60,-	€ 50,-
2e prijs	€ 60,-	€ 50,-	€ 40,-
3e prijs	€ 50,-	€ 40,-	€ 30,-
4e prijs	€ 40,-	€ 30,-	€ 20,-
5e prijs	€ 30,-	€ 20,-	€ 10,-

Inschrijven

U kunt zich inschrijven via www.damclubijmuiden.nl of via Martin van Dijk: 06 14 89 71 43.
Inschrijven via e-mail is ook mogelijk: oudejaarstoernooi@damclubijmuiden.nl . In dat geval vermeldt u uw voor- en achternaam, woonplaats, e-mailadres, rating en de door u gewenste groep. Meer informatie kunt u vinden op de eerder genoemde website.

Aanvang en prijsuitreiking

U wordt verzocht om uiterlijk 10.00 uur aanwezig te zijn. Deelnemers die op dit tijdstip niet aanwezig zijn en de organisatie hiervan niet op de hoogte gebracht hebben verliezen het recht om mee te doen. In noodgevallen kan de toernooileiding tijdens de toernooidag op het volgende nummer worden bereikt: (0255) 510274. De prijsuitreiking zal rond 17.30 uur plaatshebben.

Wij rekenen wederom op een druk bezet, spannend, sportief, spectaculair maar vooral gezellig toernooi.

Namens het organisatiecomité,

Martin van Dijk

Schaakvereniging De Vrijpion Boxmeer

Het 16e "Witte Kerst"-schaaktoernooi

Zaterdag 10 december 2011

Hotel-restaurant "De Baronie"

Spoorstraat 74, Boxmeer

(schuin tegenover N.S.-station Boxmeer, ca. 50 meter)

Aanvang 10.00 uur

Inschrijfgeld € 15,00 per persoon

Inclusief luxe lunchbuffet!

Speeltempo 10 minuten per persoon per partij

Prijzen in natura

Aanmelden tot vrijdag 9 december, 22.00 uur

bij Piet Hendriks (0485-325606 of 06-51135118)

of via het Internet: www.vrijpion.nl

NBSB Grand Prix, categorie C

Nieuws voor in de nieuwsbrief? Vragen of opmerkingen?
Mail naar nico.grubben@home.nl