Heldense Schaak- en Damvereniging

NIEUWSBRIEF

jaargang 7 nr. 249 week 47 – 2011

Externe competitie schaken (door Nico Grubben)

Afgelopen maandag heeft Gerard Eggebeen een wedstrijd vooruit gespeeld tegen Marina van Vliembergen van Blerickse SV 1. Helaas moest Gerard het punt aan de tegenstandster laten.

Komende zondag zullen de overige 7 wedstrijden in Blerick worden gespeeld door Urbain, Pascal, Eddy, Jan, Hans, Luc en Nico.

Om 12.15 wordt vertrokken vanaf de parkeerplaats bij ons clublokaal.

Externe competitie dammen (bron: Jan Bergmans Uitslagendienst)

6	**DOG 2**		**BDO**		**6- 2**	
	10-11-2011					
1	J.Donkers (823)	-	J.v.Berkel (999)		0-2	3
2	D.Minnee (937)	-	H.vd.Heijden (625)	*	2-0	4
3	J.Rijnen (870)	-	G.Hendricks (720)		2-0	2
4	J.Pals (844)	-	J.v.Lent (605)	*	2-0	1

10	**HSDV**		**OSDO 2**		**4- 4**	
	11-11-2011					
1	L.Janssen (896)	-	T.Sprangers (1021)		2-0	3
2	N.Grubben (952)	-	K.v.Zon (600)		2-0	2
3	J.Peeters (928)	-	N.v.'t Westeinde(600		0-2	4
4	G.Kessels (234)	* -	B.v.Zon (600)		0-2	1

11	**DOG 2**		**TDV 3**		**4- 4**	
	17-11-2011					
1	J.Donkers (823)	-	P.Jonkers (778)	*	2-0	1
2	D.Minnee (937)	-	W.v.Geloven (792)		2-0	3
3	J.Rijnen (870)	-	A.Aarts (774)	*	0-2	2
4	J.Pals (844)	-	N.M.Kool (762)	*	0-2	4

Competitiestand Groep C 2e Klasse

		Team	1	2	3	4	5	6	1	2	3	4	5	6	W		Pnt	Bpnt
1	*1*	TDV 3	•	4	7	5	5	.	•	.	.	.	.	.	4	-	7	21
2	*2*	DOG 2	4	•	.	3	5	6	.	•	.	.	.	.	4	-	5	18
3	*3*	OSDO 2	1	.	•	5	4	.	.	.	•	.	.	.	3	-	3	10
4	*4*	RDS 2	3	5	3	•	.	.	.	.	.	•	.	.	3	-	2	11
5	*5*	HSDV	3	3	4	.	•	4	.	.	.	.	•	.	4	-	2	14
6	*6*	BDO	.	2	.	.	4	•	.	.	.	.	.	•	2	-	1	6

Topscorerslijst Groep C 2e Klasse

		Speler	Team	W		Pnt	TSRt	Wst	Bord	Rpr	I
1	*1*	N.Grubben (952) (952)	HSDV	4	-	6	812	10	2,00	0,7	
2	*8*	A.Aarts (774) (774)	TDV 3	3	-	5	740	10	3,67	1,7	*
3	*3*	L.Janssen (896) (896)	HSDV	4	-	5	944	9	1,00	1,5	
4	*10*	J.Donkers (823) (823)	DOG 2	4	-	5	867	11	1,00	1,5	
5	*12*	D.Minnee (937) (937)	DOG 2	4	-	5	792	12	2,00	-0,4	
6	*2*	J.Pals (844) (844)	DOG 2	4	-	5	679	5	4,00	-0,7	
7	*19*	N.M.Kool (762) (762)	TDV 3	2	-	4	722	9	3,50	1,8	*
8	*4*	P.Jonkers (778) (778)	TDV 3	3	-	4	851	11	2,00	1,6	*
9	*5*	N.v.'t Westeinde(600 (600)	OSDO 2	3	-	4	814	10	3,00	2,6	
10	*6*	H.Lamberts (918) (918)	TDV 3	3	-	4	762	8	1,67	-0,1	
11	*7*	B.v.Zon (600) (600)	OSDO 2	3	-	4	608	5	4,00	0,0	
12	*13*	W.Goossens (801) (801)	RDS 2	3	-	3	772	10	2,00	-0,2	
13	*9*	W.v.Geloven (792) (792)	TDV 3	3	-	3	768	6	3,00	-1,1	
14	*14*	P.Gabriëls (751) (751)	RDS 2	3	-	3	748	12	3,33	-0,0	
15	*11*	J.Rijnen (870) (870)	DOG 2	4	-	3	793	11	3,00	-1,8	
16	*15*	J.Peeters (928) (928)	HSDV	4	-	3	713	11	3,00	-3,0	
17	*16*	M.v.Erp (874) (874)	RDS 2	1	-	2	1021	1	1,00	1,4	
18	*17*	Fr.Reijkers (971) (971)	BDO	1	-	2	896	5	1,00	0,8	
19	*18*	J.v.Berkel (999) (999)	BDO	1	-	2	823	5	1,00	0,5	
20	*20*	A.Romeijnders	BDO	1	-	2	600	0	4,00		*
21	*21*	H.vd.Veen (733) (733)	RDS 2	1	-	1	918	4	1,00	0,5	
22	*22*	P.v.Zutphen (749) (749)	RDS 2	1	-	1	844	5	4,00	0,3	*
23	*23*	R.Kremers (600) (600)	RDS 2	1	-	1	792	3	3,00	0,5	*
24	*24*	J.Frissen (961) (961)	TDV 3	2	-	1	958	6	1,00	-1,0	
25	*25*	T.Sprangers (1021) (1021)	OSDO 2	3	-	1	910	8	1,00	-2,9	
26	*26*	K.v.Zon (600) (600)	OSDO 2	3	-	1	890	13	2,00	0,0	
27	*27*	B.Spoelder (894) (894)	TDV 3	0	-	0	0	0	0,00	0,0	
28	*28*	J.Hopman (794) (794)	BDO	1	-	0	952	6	2,00	-0,6	
29	*29*	H.vd.Heijden (625) (625)	BDO	1	-	0	937	5	2,00	-0,3	*
30	*30*	G.Hendricks (720) (720)	BDO	1	-	0	870	3	3,00	-0,6	
31	*31*	M.v.Berkel (796) (796)	RDS 2	1	-	0	823	5	1,00	-0,9	*
32	*32*	N.vd.Laar (443) (443)	RDS 2	1	-	0	600	4	4,00	-0,6	*
33	*33*	J.v.Lent (605) (605)	BDO	2	-	0	886	8	3,50	-0,7	*
34	*34*	H.Leenders (600) (600)	HSDV	2	-	0	844	7	4,00	-0,4	
35	*35*	G.Kessels (234)	HSDV	2	-	0	696	7	4,00		*

Competities schaken & dammen (door Lei Janssen)

Afgelopen maandag zijn de volgende wedstrijden gespeeld

Bij de schaakafdeling voor het clubkampioenschap

Luc Janssen - Nico Grubben 0 - 1

Nico liet zich niet verleiden door de agressieve spelwijze van Luc maar wist langzaam een voorsprong op te bouwen

Urbain Diarra- Hans Leenders 1 - 0

Na een foutje van Hans wist Urbain dit af te straffen met een damewinst

Jan Verbruggen - Johan Zonneveld 0,5 - 0,5

In deze lange partij wist geen van beide spelers een voordeel te behalen en namen beiden uiteindelijk genoegen met een remise.

Ranglijst Schaken Clubkampioenschap per 21-11-2011

SB	Klr		1	2	3	4	5	6	7	8	AW	+		=		-	Pt		
1	2	Urbain Diarra	•	1	.	1	.	1	1	.	4	4	-	0	-	0	4	11	0
2	1	Hans Leenders	0	•	.	.	1	1	.	1	4	3	-	0	-	1	3	5	0
3	3	Piet Pouwels	.	.	•	.	.	1	.	1	2	2	-	0	-	0	2	3	-2
4	5	Jan Verbruggen	0	.	.	•	.	.	½	½	3	0	-	2	-	1	1	1	-1
	4	Luc Janssen	.	0	.	.	•	0	1	.	3	1	-	0	-	2	1	1	1
6	8	Nico Grubben	0	0	0	.	1	•	.	.	4	1	-	0	-	3	1	2	0
7	7	Johan Zonneveld	0	.	.	½	0	.	•	.	3	0	-	1	-	2	½	1	-1
	6	Gerard Eggebeen	.	0	0	½	.	.	.	•	3	0	-	1	-	2	½	1	3

EXTERNE KOMPETITIE

Gerard Eggebeen speelde alvast zijn wedstrijd voor de bondskompetitie tegen Blerick S.V. (op verzoek van Blerick)

Helaas moest hij zijn meerdere erkennen in zijn tegenstandster.

De overige 7 wedstrijden staan voor zondag 27 november op het programma in Blerick

Bij de damafdeling waren er ook wedstrijden voor het clubkampioenschap

Hiervan zijn de uitslagen:

Jo Peeters - Francien Sijstermans 2 - 0

Harry Winkelmolen - Lei Janssen 0 – 2

Ranglijst Dammen Clubkampioenschap per 21-11-2011

			1	2	3	4	5	6	7	8	AW	+		=		-	Pt	SB	Klr
1	2	Jo Peeters	•	2	1	1	.	2	2	2	6	4	-	2	-	0	10	46	2
2	1	Albert Janssen	0	•	2	.	2	2	2	2	6	5	-	0	-	1	10	38	-2
3	3	Lei Janssen	1	0	•	2	.	2	2	2	6	4	-	1	-	1	9	32	0
4	4	Nico Grubben	1	.	0	•	2	.	2	.	4	2	-	1	-	1	5	22	4
5	5	Hans Leenders	.	0	.	0	•	.	2	2	4	2	-	0	-	2	4	4	-2
6	6	Gerrit Kessels	0	0	0	.	.	•	2	2	5	2	-	0	-	3	4	4	1
7	7	Francien Sijstermans	0	0	0	0	0	0	•	2	7	1	-	0	-	6	2	0	-1
8	8	Harry Winkelmolen	0	0	0	.	0	0	0	•	6	0	-	0	-	6	0	0	-2

Ook was er nog een wedstrijd voor de keizerkompetitie

Albert Janssen - Gerrit Kessels 2 - 0

Ranglijst Dammen Keizerkompetitie per 21-11-2011

			1	2	3	4	5	6	7	8	9	0	AW	+		=		-	Pt	KTot	KPnt	Klr
1	*1*	Albert Janssen	•	.	2	.	2	2	.	.	.	.	**3**	3	-	0	-	0	**6**	69	20	1
2	*2*	Lei Janssen	.	•	.	.	.	2	2	.	.	.	**2**	2	-	0	-	0	**4**	51	19	-2
3	*3*	Jo Peeters	0	.	•	2	.	.	.	.	.	.	**2**	1	-	0	-	1	**2**	42	18	2
4	*4*	Eddy Thewis	.	.	0	•	2	.	.	.	.	.	**2**	1	-	0	-	1	**2**	39	17	0
5	*5*	Gerrit Kessels	0	.	.	0	•	.	2	.	.	.	**3**	1	-	0	-	2	**2**	37	16	-1
6	*6*	Francien Sijstermans	0	0	.	.	.	•	.	.	.	.	**2**	0	-	0	-	2	**0**	25	15	0
7	*7*	Harry Winkelmolen	.	0	.	.	0	.	•	.	.	.	**2**	0	-	0	-	2	**0**	22	14	0

PROGRAMMA KOMENDE WEEK
A.S. ZONDAG bondskompetitie schaken
Blerick S.V. - H.S.D.V.
Hiervoor gaan mee:
Pascal, Urbain, Hans, Jan, Eddy, Nico en Luc Verzamelen volgens afspraak om 12,15 uur bij Kerkeböske

KOMENDE MAANDAG;

damafdeling clubkampioenschap
Hans Leenders - Jo Peeters
Albert Janssen - Nico Grubben

Overige spelers Keizerkompetitie
De wedstrijden voor de keizerkompetitie worden om ongeveer 20.00 uur vastgesteld

SCHAAKAFDELING:
Clubkampioenschap
Luc Janssen - Gerard Eggebeen

Overige spelers voor de Keizerkompetitie
De wedstrijden voor de keizerkompetitie worden om ongeveer 20.00 uur vastgesteld

Damprobleem: wit speelt en wint (door Nico Grubben)

Oplossing vorige keer:
47-41 (36x47) 46-41 (47x36) 18-12 (8x28) 40-34 (36x40) 45x14

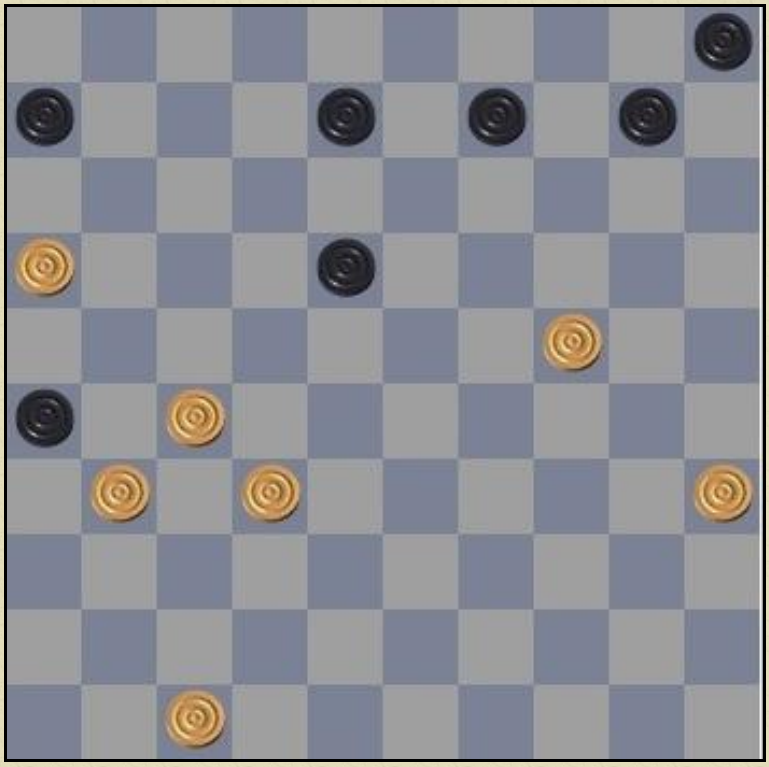

Door de vele mogelijkheden is dit geen makkelijke opgaven. In 6 zetten creëert wit een winnende positie.

Schaakprobleem (door Hans Leenders)

Oplossing vorige keer:
1.Lf4+ e5 2.xg5 mat
2.Lxe5+ Kc8
3.Lc7 h1 of g1
a6 of a5
4.La6 mat

of
2. Ka8
3.La6 g1 of h1
4.Lb7 mat

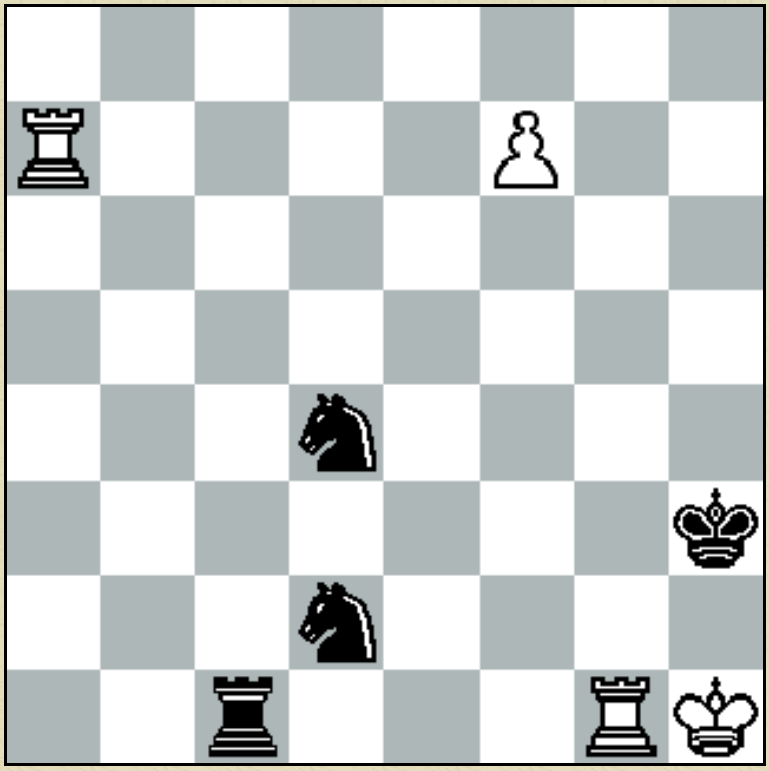

Zwart is aan zet en geeft mat in
in maximaal 3 zetten? Het lijkt simpel,
maar het is lastig!

Nieuwe opzet PNDB beker (door Arno Bloks)

Allen

Ik wil trachten een bekertoernooi persoonlijk en als 4 tal weer een nieuw leven in te blazen. Onderstaand kunt U mijn voorstellen lezen en eea eens rustig doornemen en op U in laten werken. Naar ik hoop deelt U mijn enthousiasme en maakt U mensen binnen Uw organisatie enthousiast om deel te nemen aan dezer beide activiteiten van de PNDB. Ik stel Uw mening en visie op prijs en spreek de hoop uit dat ik U aan mijn zijde zal vinden.

Onderstaand de plannen tot op planningsniveau uitgewerkt. De rest is aan U.

Plan 1. Een Persoonlijk Bekertoernooi PNDB 2012 op doordeweekse avonden. Te spelen bij verenigingen of een vereniging in de provincie die dit toernooi wil(len) ondersteunen. Looptijd toernooi van ongeveer Maart tot en met November 2012. Het zullen voor de deelnemers waarschijnlijk nooit meer dan maximaal 4/5 avonden zijn door de geheel genoemde periode. Het kan natuurlijk ook na 1 ronde afgelopen zijn, daar is het een bekertoernooi voor. Inschrijven voor 1 Februari 2012.

Het idee is om dit op diverse locaties te verspelen, maar het kan natuurlijk (als zich een vrijwilliger meldt, ook op 1 locatie plaatsvinden).

Uiteindelijk is het de bedoeling om van bijvoorbeeld32 deelnemers naar 16 naar 8 naar 4 en naar 2 deelnemers te komen. Het tijdschema voor een partij is 1.30 uur en 20 minuten om de partij te beëindigen. Degene met de laagste rating gaat verder bij remise. Inschrijfgeld is laag maar een beetje afhankelijk van het aantal deelnemers en de huur die betaald moet worden. Als het op de clubavonden is, lijkt mij dit voor de PNDB gratis. Daar het om het persoonlijk bekertoernooi van de PNDB 2012 betreft kan er door het gehele jaar 2012 gespeeld worden. Minimumaantal is 24 deelnemers. (Ik heb er nu 8) het mooiste zou 32 deelnemers of meer zijn.

Bij deze vraag ik U om e.e.a. op te nemen in uw clubblad of dit te gaan vermelden op Uw website. Naar ik hoop gaat u dit/deze voorstellen bij Uw leden stevig promoten om het dammen in het Brabantse weer wat impulsen te geven. Meer mensen van meer verenigingen die zich open stellen om te gaan dammen tegen personen die ze niet kennen. Dit in tegenstelling van wat nu veelal gebeurd, het naar binnen keren en zich uitsluitend bezig houden met de onderlinge competitie.

Voor verdere uitleg verwijs ik naar plan 2 onderstaand. (Plan 1 is individueel en Plan 2 is als viertal, verder is het eigenlijk gelijk)

Plan 2 een ander plan is het Viertallen Bekertoernooi PNDB 2012/2013 op doordeweekse avonden. Te spelen bij verenigingen in de provincie die dit toernooi ondersteunen. Dit zou onder de noemer Brabant Cup kunnen gaan vallen. Voor dit jaar is deze reeds gepland op 3 April in een vorm waar de

Hoofdklasse teams met elkaar de degens kruisen. Voor het nieuwe seizoen zou plan 2 een zeer goed alternatief zijn. Op deze wijze zouden we misschien de Brabant Cup weer nieuw leven in kunnen blazen.

Vinden bijvoorbeeld de 21 teams zoals nu ingeschreven voor de PNDB competitie het een goed idee om als 4 tallen een bekertoernooi op te zetten ? Bij 4-4 gaat het team met het laagste rating gem. door. (Rating gem. vast gesteld door de KNDB per 1/7/2012)

Stel er komen nog een paar teams bij, 24 totaal dan gaan we naar 12 (4 teams worden teruggeloot) = 16 dan naar 8 dan naar 4 en dan naar 2 zijnde de finale. Zijn er minder teams, stel ergens bij de 16 dan valt er een ronde af maar ga je ook weer naar 8 naar 4 en naar 2 teams zijnde de finale. Ook hier gaat dezelfde vlieger op 4/5 avonden maximaal, maar het zou ook na 1 ronde afgelopen kunnen zijn.

Met bijvoorbeeld een eerste ronde in Sint Michielsgestel (Donderdagavond) 24x4 =96 dammers !! (misschien utopie , maar wie weet), Een tweede ronde bij DOG (Donderdagavond) 16x4 =64, Een derde ronde bij TDV (Dinsdag) =

8x4 = 32, Een vierde ronde bij HSDV in Helden (Maandag) =4x4=16 en de finale bij de voorzitter in het mooie Sint Oedenrode (Maandag) 2x4 =8. De voorzitter kan de gasten ontvangen , welkom heten en op het einde de prijzen uitreiken aan de finalisten. Diploma's komen dan later. Dit is een voorbeeld helaas nog geen werkelijkheid !! Kan het eventueel wel worden, maar dat ligt ook aan U en aan Uw vereniging want de PNDB heeft weinig centen ! Is er zaalhuur ja/nee? Wat gaan de inschrijfkosten per team zijn (als het aan mij ligt laag, maar dit is weer afhankelijk van de zaalhuur) Misschien 10 euro per team maximaal en misschien maar 5 euro per persoon individueel. Een kosten/baten analyse zal hierop gemaakt worden net als bij het BK 2011 en daar komen de PNDB en de deelnemers ook heel goed weg. Uiteraard kunnen we dit toernooi ook op een plek organiseren, maar dan verwacht ik dat een vereniging zich bij mij meld om vervolgens samen de mogelijkheden te gaan bekijken.

In gedachten het gewone tijdsverloop van een avondpartij 1.30 + 20 minuten per speler en per partij.

Het is echt de bedoeling dit op weekdagen te doen en zeker niet op zaterdagen, daar deze al behoorlijk bezet zijn ook in 2012/2013.

Hoe staan verenigingen hier tegenover, om dit te doen plaatsvinden. Gaarne hoor ik hierover Uw reactie en zie ik uiteraard tzt uw inschrijvingen met namen en ratingen tegemoet. Daar het een open toernooi is kan iedereen tegen iedereen loten. Geen geleide loting.

Ik stel reacties en inschrijvingen voor het viertallen toernooi open tot en met de jaarvergadering van de PNDB die gehouden gaat worden rond half/eind Mei (voor de vakanties dus, opstart na de vakanties, dit kan dus absoluut geen excuus meer zijn, om te zeggen we wisten het niet of we waren er niet). Hierna valt definitief een beslissing tenzij we al heel snel duidelijk hebben dat er meer als 16 teams gaan deelnemen, want dan gaat het absoluut door. Zalen en clubs moeten benaderd worden en data moeten geprikt en doorgegeven worden. (DOG Uden biedt zijn zaal, zoals in het voorbeeld genoemd, bij deze op 1 Donderdagavond gratis aan, misschien zijn er meer verenigingen die dit voorbeeld willen volgen).

De bedoeling is om het persoonlijk bekertoernooi af te werken voor December 2012. De Brabantcup/viertallen bekercompetitie moet klaar zijn in Maart/April 2013.

U ziet, ik denk hardop, misschien is 1 bekertoernooi meer dan voldoende, maar ze kunnen makkelijk binnen dit tijdsbestek samen, ik hoor graag wat U van deze gedachten vind. Wilt U persoonlijk, of wilt U als team meedoen in dit bekertoernooi, dat is de eerste vraag die U zich moet stellen. Kan onze vereniging in deze wat betekenen voor de damsport/damvreugde is de 2de vraag die U zich moet stellen. Als er binnen Uw vereniging geen belangstelling bestaat wil ik dat uiteraard ook graag weten.

Ik zie met veel genoegen uw positieve reacties en inschrijvingen bij mij binnen komen. Als U het niet ziet zitten, dan wil ik dat ook graag weten om eliminatie in mijn overzicht te doen plaatsvinden.

Voor een eventueel persoonlijk bekertoernooi heb ik reeds 8 inschrijvingen mogen ontvangen. Het gaat in eerste instantie om dit persoonlijk bekertoernooi, daar deze datum al redelijk vlug daar is (Maart 1ste ronde) Inschrijven voor 1 Februari 2012.

Het Brabantcup verhaal/viertallen toernooi komt wat later in beeld, maar ik hoor graag wat U van deze opzet vind.

Verbetervoorstellen zijn eveneens van harte welkom, daar ik niet de wijsheid in pacht heb. Denk er eens goed over na, ga met Uw leden in conclaaf. Niets doen is stilstand en stilstand is achteruitgang en die hebben we de laatste jaren in de damwereld al meer dan genoeg gezien. Ik wil samen met U stappen vooruit zetten!

De vereniging……geeft hierbij de volgende mensen cq 4 tallen op.

Individueel

Viertallen

Wij als vereniging vinden het programma als zodanig al druk genoeg en wij geven geen teams en geen leden op, daar die hebben laten weten hier geen behoefte aan te hebben. Damvereniging……..heeft voor beide voorstellen geen belangstelling.

Wij als vereniging bieden onze zaal aan om een van deze competities onderdak te verschaffen.

Zoals U ziet ben ik erg tijdig met mijn brief, naar ik hoop kunt U nu de tijd vinden die mijns inziens dit of deze toernooien verdienen. A: Om het nader te beschouwen en B: te bespreken met Uw medebestuursleden en de leden van Uw vereniging. Ik hoop dat alle verenigingen zo beleefd zijn om terug te reageren.

Zowel viertallen als individuen kunnen zich rechtstreeks bij mij opgeven. bloks.a@kpnmail.nl gaarne op schrift en als het niet anders kan, kunt u bellen naar 0413-253770. (zie onderstaand voor de verdere gegevens).

Met vriendelijke groeten,

Arno Bloks

Wedstrijdleider PNDB

Eegt 11

5404 LK Uden

Privé 0413253770

Mobiel 0610400071

E- Mail bloks.a@kpnmail.nl

****

Nieuws voor in de nieuwsbrief? Vragen of opmerkingen?
Mail naar nico.grubben@home.nl