Heldense Schaak- en Damvereniging

NIEUWSBRIEF

jaargang 7 nr. 246 week 44 – 2011

Lei heeft aangegeven dat hij zich weer fit genoeg voelt om de taak van wedstrijdleider op zich te nemen. Daarom vanaf heden alle afmeldingen aan hem doorgeven. (zie artikel "Interne Competitie Dammen & Schaken" in deze nieuwsbrief)

Het schrijven van deze nieuwsbrief is veel werk. Gelukkig zijn er maar liefst 4 leden die een gedeelte hiervan voor hun rekening nemen. Vanaf heden zal bij elk artikel de redacteur worden vermeld. Bij vragen of opmerkingen kan men zich rechtstreeks tot de desbetreffende redacteur wenden.
Inzendingen van andere leden zijn van altijd welkom.

Ik ben vorige begonnen met het "updaten" van onze website. Omdat dit voor mij nieuw is, zal het nog een tijdje duren voordat alles actueel is. Gelukkig helpt Wiel me indien nodig.

Veel leesplezier,

Nico Grubben

Jeugdschaken (door Jan Verbruggen)

Afgelopen maandag was de 2e competitieronde voor de jeugd. Ze hebben nu gespeeld met ieder 20 minuten denktijd.

Sebastiaan - Joey ½ - ½
Beiden openden redelijk hoewel Sebastiaan wat achterbleef in de ontwikkeling. Ook stuurden beiden al in de opening de dames op het oorlogspad! Normaal gesproken wordt dat, op een enkele uitzondering na in bepaalde openingen, ten zeerste afgeraden. De dame kan in de opening namelijk makkelijk worden opgejaagd (en zelfs in het nauw worden gedreven) waardoor men een achterstand

in ontwikkeling krijgt. Maar omdat in dit geval beide spelers het deden, hadden beide last van de nadelen.
Joey kreeg gaandeweg wat meer overwicht en gaf zelfs een familieschaak op koning en toren, maar niet veel later wist Sebastiaan een stuk terug te winnen.
Dat kon echter niet verhinderen dat het overwicht van Joey steeds groter werd.
Maar er is een verschil tussen een groot overwicht hebben en gewonnen staan en het daadwerkelijk mat zetten en dus het binnenslepen van het punt!
En aangezien Joey nog slechts 4 minuten op de klok had tegen 7 van Sebastiaan, bood Joey remise aan, wat door Sebastiaan dankbaar werd aanvaard!

Erik - Pieter 1 - 0
De opening was ook hier voor beiden redelijk goed. Pieter ontwikkelde goed, maar kwam eigenlijk te snel met de dame eruit en wachte te lang met rokeren.
Waarom het over het algemeen niet verstandig is om in de opening de dame in het spel te brengen, staat hierboven al beschreven.
Erik ontwikkelde slecht op de dame-vleugel, maar rokeerde wel snel en rukte op met een aantal pionnen. Hierdoor had hij veel bewegingsruimte en vrijheid om te kombineren. Een paard van Pieter stond gedekt door de dame, maar een beetje stiekem 2 keer aangevallen door de dame en de loper die wat in de hoek stond.
Vanuit deze stand was de verdediging van Pieter ook niet meer op orde, en kon Erik voortborduren op de aanval.
Daardoor kon het gebeuren dat Pieter, in een poging de toren in het spel te brengen, het paard naast de koning (vluchtveld!) zette.
Erik kon toen mooi mat zetten met het paard omdat het andere vluchtveld werd ontnomen door de loper.

Dat brengt ons tot de volgende stand:
1) Erik à 2 punten
2) Pieter à 1 punt
3 + 4) Joey en Sebastiaan à ½ punt

Na de kompetitie hebben we nog een aantal opgaven gemaakt over de kansen en risico’s m.b.t. ‘pat’.

Gongdamtoernooi (door Nico Grubben)

Aan het damtoernooi deden 7 spelers mee, die 7 wedstrijden speelden. Lei Janssen en Nico Grubben wonnen beiden 6 partijen. Nico speelde ook nog 1 keer remise en Lei verloor de onderlinge wedstrijd. Hierdoor werd Nico met 1 punt voorsprong kampioen.

Ranglijst

			AW	+	=	-	Pt	SB	Klr	1	2	3	4	5	6	7	8
1	*1*	Nico Grubben	**7**	6	1	0	**13**	76	1	•	2	1	2	2	2	2	2
2	*2*	Lei Janssen	**7**	6	0	1	**12**	62	1	0	•	2	2	2	2	2	2
3	*4*	Albert Janssen	**7**	4	2	1	**10**	46	-1	1	0	•	1	2	2	2	2
4	*3*	Jo Peeters	**7**	4	1	2	**9**	34	-1	0	0	1	•	2	2	2	2
5	*5*	Gerrit Kessels	**7**	3	0	4	**6**	12	-1	0	0	0	0	•	2	2	2
6	*6*	Francien Sijstermans	**7**	2	0	5	**4**	4	1	0	0	0	0	0	•	2	2
7	*7*	Harry Winkelmolen	**7**	1	0	6	**2**	0	1	0	0	0	0	0	0	•	2
8	*8*	vrij	**7**	0	0	7	**0**	0	-1	0	0	0	0	0	0	0	•

Externe competitie dammen (door Lei Janssen)

Op dinsdag 1 november 2011 speelde ons damviertal zijn derde wedstrijd in de bondscompetitie van dit seizoen en wel de uitwedstrijd in Oss tegen B.D.O.
Vol goede moed werd aan deze wedstrijd begonnen, hoewel de eerste twee wedstrijden in een nederlaag waren geëindigd.

De eerste uitslag was een overwinning voor Jo Peeters op bord 3, die langzaam een voorsprong opbouwde en daardoor de partij naar zich toe wist te trekken.
Daarna volgde weer een overwinning en wel op bord 2, waar Nico Grubben in het middenspel een schijf voorsprong had verkregen en dit zeer bekwaam wist uit te breidentot een overwinning.
Als derde uitslag volgde echter een nederlaag op bord 4, waar Hans Leenders lange tijd stand had gehouden, maar door een klein foutje zijn partij verloor.
Daarna was het wachten op de uitslag van bord 1, waar Lei Janssen lang stand hield, maar door de zet 1 - 6 i.p.v. 1 - 7 naderhand de punten aan zij tegenstander moest laten
Al met al een spannende avond, waarbij de wedstrijdpunten werden gedeeld.

De persoonlijke uitslagen waren dus:

	B.D.O.	-	H.S.D.V.	
1.	Frank Reijkers (971)	-	Lei Janssen (896)	2 - 0
2	Jaap Hopman (794)	-	Nico Grubben (952)	0 - 2
3.	Jo van Lent (605)	-	Jo Peeters (928)	0 - 2
4.	Albert Romeijnders (----)	-	Hans Leenders (---)	2 - 0

---.

TOTAAL-UITSLAG;

B.D.O.	-	H.S.D.V	4 - 4

==========

Onze volgende wedstrijd is op vrijdag 11-11-2011 en wel in Asten de wedstrijd tegen OSDO/DAM uit Dongen
Jongens veel succes

Gongtoernooi Schaken (door Nico Grubben)

Ook aan het schaaktoernooi deden 7 leden mee. De tweede plaats werd gedeeld door Eddy Thewis en Marcel Schuman met 5 punten. Kampioen werd Urbain Diarra met 6 punten.

Ranglijst

			AW	+	=	-	Pt	SB	Klr	1	2	3	4	5	6	7	8
1	*1*	Urbain Diarra	**7**	5	2	0	**6**	34	1	•	½	½	1	1	1	1	1
2	*4*	Eddy Thewis	**7**	3	4	0	**5**	27	-1	½	•	½	½	½	1	1	1
3	*2*	Marcel Schuman	**7**	4	2	1	**5**	26	1	½	½	•	0	1	1	1	1
4	*3*	Johan Zonneveld	**7**	4	1	2	**4½**	24	1	0	½	1	•	1	0	1	1
5	*5*	Hans Leenders	**7**	3	1	3	**3½**	13	-1	0	½	0	0	•	1	1	1
6	*6*	Piet Pouwels	**7**	3	0	4	**3**	11	-1	0	0	0	1	0	•	1	1
7	*7*	Luc Janssen	**7**	1	0	6	**1**	0	1	0	0	0	0	0	0	•	1
8	*8*	vrij	**7**	0	0	7	**0**	0	-1	0	0	0	0	0	0	0	•

Interne competitie dammen & schaken (door Lei Janssen)

Voor komende maandag 7 - 11- 2011 staat op het programma voor beide afdelingen CLUBKAMPIOENSCHAP

Bij de schaakafdeling zijn dit de volgende wedstrijden:

Hans Leenders	-	Luc Janssen
Johan Zonneveld	-	Urbain Diarra
Gerard Eggebeen	-	Jan Verbruggen
Nico Grubben	-	Piet Pouwels

Marcel Schuman heeft zich afgemeld.

Bij de damafdeling wordt gespeeld:

Gerrit Kessels	-	Albert Janssen
Francien Sijstermans	-	Harry Winkelmolen
Lei Janssen	-	Jo Peeters

Nico en Hans hebben een schaakwedstrijd

Afmelden kan weer bij mij: Lei Janssen

per e-mail voor maandagmiddag 13.00 uur
per telefoon: tot 18.30 uur 077-3061660
in spoedgevallen tussen 18.30 uur en 20.00 uur : 06-1252 8426

Damprobleem: wit speelt en wint (door Nico Grubben)

Oplossing vorige keer:
12-7 (16x18) 33-29 (24x44) 35x4 (2x11) 4x6 (45-50) 49x40 (50-45) 6-11 (45x.) 1x..

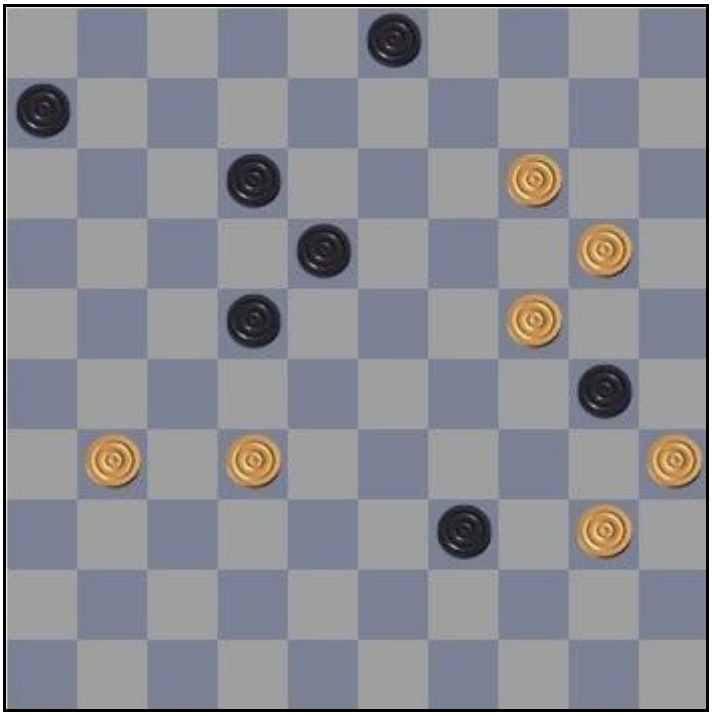

De opgave van deze week is niet echt moeilijk.

Schaakprobleem (door Hans Leenders)

Oplossing: 1.Df7+ Kh6
2.Df8+ Kh5
3.Dh8+ Lh6
4.De5+ g5
5.Lf7+ Dxg6
g4 mat

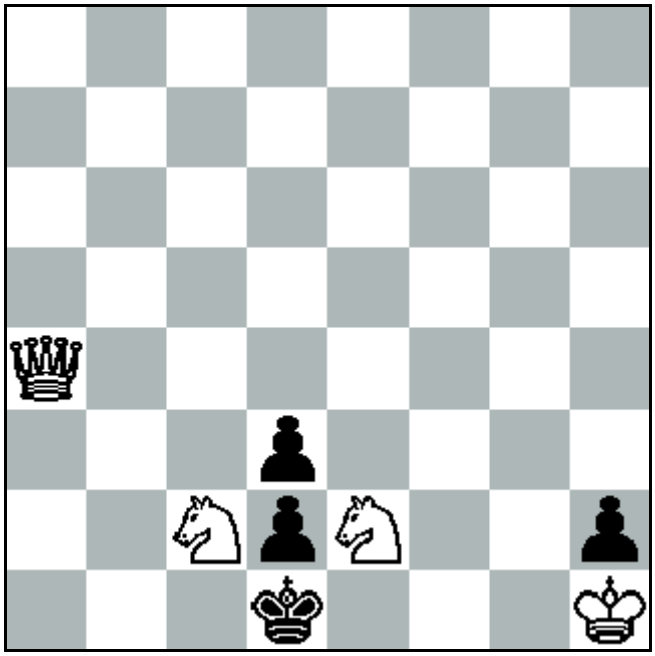

In deze fraaie stelling is wit aan zet en
geeft mat in 2 zetten?