Heldense Schaak- en Damvereniging

NIEUWSBRIEF

jaargang 7 nr. 243 week 41 – 2011

Jeugdschaken (door Jan Verbruggen)

Afgelopen maandag heeft de jeugd de 1e competitieronde gespeeld.
De uitslagen waren als volgt:

Pieter – Sebastiaan 1 - 0
Beiden openden goed met ook een goede ontwikkeling van de stukken en speelden daarna allebei geconcentreerd.
Pieter ging in de aanval, Sebastiaan noodgedwongen in de verdediging.
Er ontstond een tamelijk ingewikkelde stelling op de koningsvleugel waarin Sebastiaan materiaal kwijtraakte.
Gaandeweg kreeg Pieter steeds meer overmacht en had ook een mooie aanval.
Daardoor kwam Sebastiaan in gierende tijdnood, en ging uiteindelijk in verloren stelling 'door de klok'.

Joey – Erik 0 - 1
Joey opende goed met goede ontwikkeling, bij Erik ging het een beetje minder omdat de loper de d-pion blokkeerde, want mede daardoor kon de dame-vleugel niet goed ontwikkelen. Ook hier speelden beiden geconcentreerd, maar gaandeweg kreeg Joey het betere van het spel.
Maar Erik verdedigde zich goed en liet zien ook goed te kunnen spelen, maar had geluk dat Joey een mat over het hoofd zag.
Omgekeerd kon Erik de dame pakken van Joey en had Joey geluk dat Erik het niet zag.
Ondanks het betere spel en de betere stelling kon Joey helaas niet vookomen ook 'door de klok' te gaan.

De stand is nu natuurlijk: 1+2: Pieter en Erik 3+4: Joey en Sebastiaan
Komende maandag gaan we weer dapper verder met het werkboek, pagina 40.

Tot maandag.

Interne competitie dammen

Uitslagen wedstrijden 10 oktober voor het Clubkampioenschap:

Harry - Albert 0-2

Francien - Hans 0-2

De stand is nu:

			AW	+	=	-	Pt	SB	Klr	1	2	3	4	5	6	7	8
1	*1*	Lei Janssen	**3**	3	0	0	**6**	14	1	•	.	.	2	.	2	2	.
2	*3*	Albert Janssen	**4**	3	0	1	**6**	8	-2	.	•	0	.	2	.	2	2
3	*2*	Jo Peeters	**3**	2	1	0	**5**	15	1	.	2	•	.	.	1	.	2
4	*4*	Gerrit Kessels	**3**	2	0	1	**4**	0	1	0	.	.	•	.	.	2	2
5	*6*	Hans Leenders	**4**	2	0	2	**4**	0	-2	.	0	.	.	•	0	2	2
6	*5*	Nico Grubben	**3**	1	1	1	**3**	13	3	0	.	1	.	2	•	.	.
7	*7*	Francien Sijstermans	**4**	0	0	4	**0**	0	0	0	0	.	0	0	.	•	.
	7	Harry Winkelmolen	**4**	0	0	4	**0**	0	-2	.	0	0	0	0	.	.	•

Komende maandag is er de jaarlijkse vriendschappelijke wedstrijd tegen onze zustervereniging SV Leudal.

Deze avond zal er een toernooi worden gehouden, waarbij **iedereen** die hieraan deelneemt, zowel moet **dammen als schaken.**

Externe competitie dammen

Maandag 10 oktober speelde het damviertal van de Heldense Schaak- en Damvereniging haar tweede wedstrijd. Deze keer kwam het derde team van TDV uit Tilburg op bezoek.

De start was voortreffelijk doordat Lei Janssen in de opening een combinatie kon uithalen, waardoor hij 2 schijven voorkwam en de tegenstander opgaf. Vervolgens kon Gerrit Kessels een verlies niet afwenden. Nico Grubben behaalde met moeite een remise.
De partij van Jo Peeters moest nu de beslissing brengen. Helaas maakte onze speler een fout, waardoor de partij en tevens de wedstrijd verloren ging.

Persoonlijke uitslagen:

1. Lei Janssen (896)	- Jo Frissen (961)	2-0
2. Nico Grubben (952)	- Herman Lamberts (918)	1-1
3. Jo Peeters (928)	- Piet Jonkers (778)	0-2
4. Gerrit Kessels (234)	- Wim van Geloven (792)	0-2
HSDV	- TDV 3	3-5

De volgende wedstrijd is op dinsdag 1 november in Oss.

Interne competitie schaken

Maandag 10 oktober werden de volgende wedstrijden gespeeld voor de Keizercompetitie:

Jan	- Marcel	1-0
Eddy	- Piet	½-½
Gerard	- Luc	1-0
Johan	- Urbain	0-1

De nieuwe stand:

			AW	+		=		-	Pt	KTot	KPnt	Klr	1	2	3	4	5	6	7	8
1	*2*	Jan Verbruggen	**5**	3	-	2	-	0	**4**	108	25	1	•	½	1	.	½	1	.	1
2	*3*	Urbain Diarra	**5**	2	-	3	-	0	**3½**	97	24	-1	½	•	½	½	1	.	.	1
3	*1*	Marcel Schuman	**5**	2	-	2	-	1	**3**	90	23	-1	0	½	•	½	1	.	.	1
4	*4*	Piet Pouwels	**4**	1	-	3	-	0	**2½**	76	22	0	.	½	½	•	.	.	½	1
5	*5*	Johan Zonneveld	**4**	1	-	1	-	2	**1½**	65	21	0	½	0	0	.	•	1	.	.
6	*8*	Gerard Eggebeen	**3**	1	-	0	-	2	**1**	55	20	-1	0	.	.	.	0	•	.	1
7	*7*	Eddy Thewis	**1**	0	-	1	-	0	**½**	45	19	1	.	.	.	½	.	.	•	.
8	*6*	Luc Janssen	**5**	0	-	0	-	5	**0**	39	18	1	0	0	0	0	.	0	.	•

.

Komende maandag is er de jaarlijkse vriendschappelijke wedstrijd tegen onze zustervereniging SV Leudal.

Deze avond zal er een toernooi worden gehouden, waarbij **iedereen** die hieraan deelneemt, zowel moet **dammen als schaken.**

Externe competitie schaken

Komende zondag speelt ons schaakachttal haar eerste wedstrijd thuis tegen Ultimo

Vero 1.

Damprobleem: wit speelt en wint

Oplossing vorige keer:
38-33 (28x30) 25x34 (29x40) 49-44 (40x49) 21-16 (49x21) 16x7 (1x12) 26x28 (6-11) 28-22 (11-16) 22-17

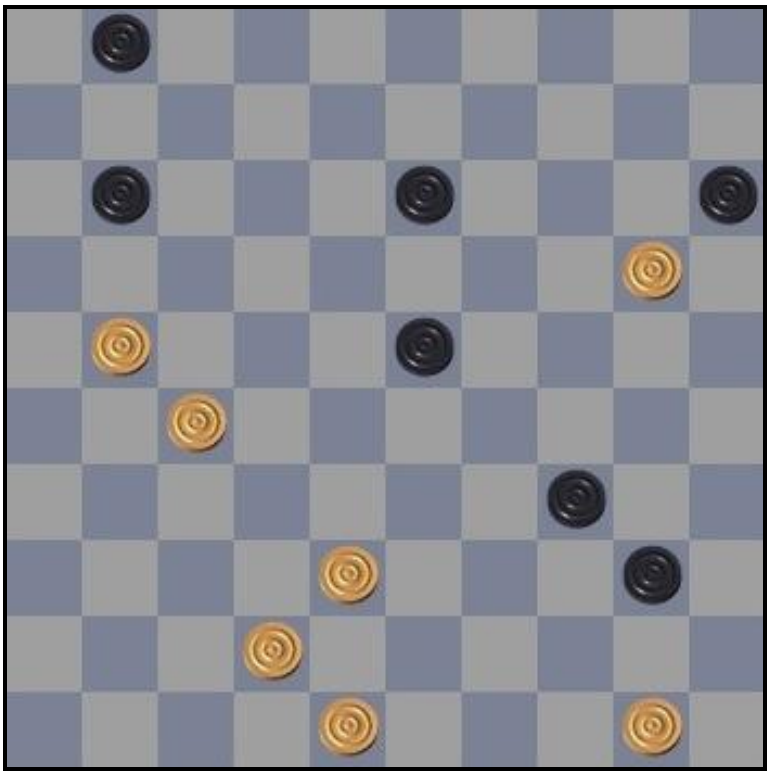

Deze keer wint wit na 7 zetten met een prachtige eindslag.

Schaakprobleem (door Hans Leenders)

Oplossing vorige week:
1.La8 Lxa8
2.Kf1 Le4 of andere zet
3.Pf2 mat

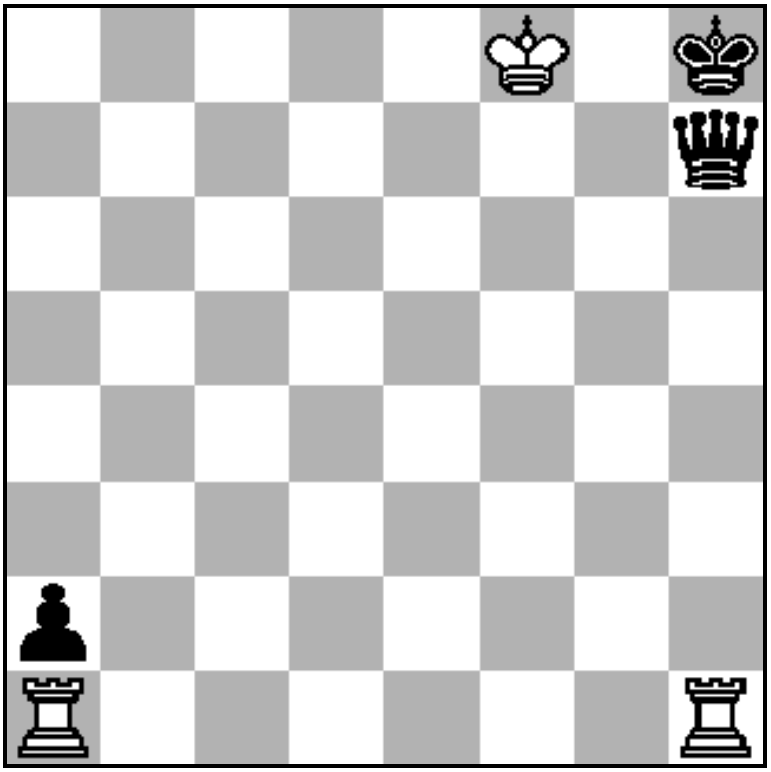

In dit toreneindspel is wit aan zet en
geeft mat in 2 zetten?
Het lijkt op eerste gezicht moeilijk.

Afmeldingen

Tot dat Lei weer volledig herstelt, afmelden bij Nico Grubben (nico.grubben@home.nl of 077-3077905).