* N I E U W S B R I E F H S D V *

Heldense Schaak- en Dam Vereniging

CLUBLOKAAL:
Dorpscentrum
Kerkeböske
Aan de Koeberg
3, 5988
NE Helden

Jaargang 6 nr. 37 - 15 mei 2011

Hallo schaak- en damleden

Vandaag kan er gedamd worden tegen Harm Wiersma. Je moet er wel voor naar Malden, zie de uitnodiging in deze nieuwsbrief. In Boxtel is een groot schaaktoernooi, waarvoor we ook een uitnodiging kregen. Verder in deze nieuwsbrief de gebruikelijke rubrieken: uitslagen intern, een schaak- en damprobleem en een nieuwe foto van de week.

Schaken seizoen 2010-2011 clubkampioenschap en keizercompetitie

Afgelopen maandag 9-5-2011 zijn er weer enkele wedstrijden gespeeld in de diverse kompetities

Bij de SCHAAKAFDELING zijn er wedstrijden gespeeld in de KEIZERKOMPETITIE en wel met de volgende uitslagen

SCHAAKAFDELING KEIZERKOMPETITIE

Eddy Thewis - Urbain Diarra	0 - 1
Piet Pouwels - Luc Janssen	1 - 0
Marcel Schuman - Gerard Eggebeen	1 - 0

Jan Verbruggen - dummy 1 - 0

Er moet nu nog gespeeld worden voor het clubkampioenschap
Hans Pirée - Urbain Diarra 23 mei 2011
Luc Janssen - Hans Pirée 30 mei 2011

Voor alle overige spelers is er op 16 mei 2011 de laatste ronde in de Keizerkompetitie

Op 23 mei 2011 is er de eindspelwedstrijd SCHAKEN

Op 30 mei 2011 is er de eindspelwedstrijd DAMMEN

Ranglijst CLUBKAMPIOENSCHAP SCHAKEN PER 19-4-2011

		1	2	3	4	5	6	7	8	9	0	1	AW	+		=		-	Pt	SB	Klr
1	Urbain Diarra	•	½	½	1	.	1	1	1	1	1	1	**9**	7	-	2	-	0	**8**	67½	1
2	Hans Leenders	½	•	½	½	½	1	1	0	1	1	1	**10**	5	-	4	-	1	**7**	59½	0
3	Wiel Versteegen	½	½	•	1	½	½	1	½	0	1	1	**10**	4	-	5	-	1	**6½**	59	0
4	Marcel Schuman	0	½	0	•	½	½	½	1	1	½	1	**10**	3	-	5	-	2	**5½**	42½	0
5	Hans Pirée	.	½	½	½	•	½	½	1	.	1	0	**8**	2	-	5	-	1	**4½**	42	0
6	Piet Pouwels	0	0	½	½	½	•	½	1	0	½	1	**10**	2	-	5	-	3	**4½**	37	0
7	Jan Verbruggen	0	0	0	½	½	½	•	1	1	½	½	**10**	2	-	5	-	3	**4½**	34	0
8	Jac Janssen	0	1	½	0	0	0	0	•	1	1	½	**10**	3	-	2	-	5	**4**	35	0
9	Luc Janssen	0	0	1	0	.	1	0	0	•	0	1	**9**	3	-	0	-	6	**3**	27	-1
10	Johan Zonneveld	0	0	0	½	0	½	½	0	1	•	½	**10**	1	-	4	-	5	**3**	23	0
11	Gerard Eggebeen	0	0	0	0	1	0	½	½	0	½	•	**10**	1	-	3	-	6	**2½**	20½	0

Ranglijst KEIZERKOMPETITIE PER 09-05-2011

		1	2	3	4	5	6	7	8	9	10	11	12	13	14	AW	+		=		-	Pt	KTot	KPnt	Klr
1	Urbain Diarra	•	01.	11.	11.	11.	0..	10.	11.	1..	½..	1..	...	1..	1..	**18**	14	-	1	-	3	**14½**	289	25	0
2	Marcel Schuman	10.	•	010	00.	½1.	½..	½½.	...	11.	...	1..	...	...	11.	**17**	8	-	4	-	5	**10**	217	21	1
3	Jan Verbruggen	00.	101	•	½½.	½1.	0..	10.	...	011	...	...	½..	...	11.	**18**	8	-	4	-	6	**10**	215	21	0
4	Eddy Thewis	00.	11.	½½.	•	1..	...	...	0..	1..	0..	11.	...	...	1..	**13**	7	-	2	-	4	**8**	192	19	-3
5	Gerard Eggebeen	00.	½0.	½0.	0..	•	1..	11.	0..	11.	...	11.	...	...	...	**15**	7	-	2	-	6	**8**	191	19	1
6	Wiel Versteegen	1..	½..	1..	...	0..	•	1..	1..	½1.	...	...	½..	...	1..	**10**	6	-	3	-	1	**7½**	187	19	2
7	Jac Janssen	01.	½½.	01.	...	00.	0..	•	0..	0½.	0..	110	...	1..	...	**17**	5	-	3	-	9	**6½**	165	18	1
8	Piet Pouwels	00.	...	...	1..	1..	0..	1..	•	1..	...	1..	0..	...	...	**9**	5	-	0	-	4	**5**	149	17	-1
9	Johan Zonneveld	0..	00.	100	0..	00.	½0.	1½.	0..	•	...	11.	...	...	...	**16**	4	-	2	-	10	**5**	144	17	2
10	Hans Leenders	½..	...	...	1..	...	...	1..	...	...	•	...	...	...	...	**3**	2	-	1	-	0	**2½**	109	15	1
11	Luc Janssen	0..	0..	...	00.	00.	...	001	0..	00.	...	•	...	0..	11.	**15**	3	-	0	-	12	**3**	102	14	-1
12	Hans Piree	...	...	½..	...	...	½..	...	1..	...	...	...	•	...	...	**3**	1	-	2	-	0	**2**	92	14	-1
13	Nico Grubben	0..	...	...	...	...	...	0..	...	...	...	1..	...	•	1..	**4**	2	-	0	-	2	**2**	83	13	-2
14	dummy	0..	00.	00.	0..	...	0..	...	...	...	...	00.	...	0..	•	**10**	0	-	0	-	10	**0**	64	12	0

Dammen seizoen 2010-2011 clubkampioenschap en keizercompetitie

Bij de DAMAFDELING zijn gespeeld:

CLUBKAMPIOENSCHAP

Albert Janssen - Harry Winkelmolen	2 - 0
Nico Grubben - Hans Leenders	2 - 0

KEIZERKOMPETITIE

Gerrit Kessels - Jo Peeters	0 - 2

Door deze uitslagen is Nico Grubben wederom CLUBKAMPIOEN geworden bij de DAMAFDELING
Nico Proficiat met deze titel

Dammen

Lei Janssen - Albert Janssen 16 mei 2011

Voor alle overige spelers is er op 16 mei 2011 de laatste ronde in de Keizerkompetitie
Op 23 mei 2011 is er de eindspelwedstrijd **SCHAKEN**
Op 30 mei 2011 is er de eindspelwedstrijd **DAMMEN**

Ranglijst clubkompetitie DAMMEN per 09-05-2011

		1	2	3	4	5	6	7	AW	+		=		-	Pt	SB	Klr
1	Nico Grubben	•	22	02	12	22	22	22	**12**	10	-	1	-	1	**21**	199	0
2	Lei Janssen	00	•	1.	22	22	22	22	**11**	8	-	1	-	2	**17**	128	-1
3	Albert Janssen	20	1.	•	02	12	22	22	**11**	7	-	2	-	2	**16**	134	1
4	Jo Peeters	10	00	20	•	20	22	22	**12**	6	-	1	-	5	**13**	91	0
5	Hans Leenders	00	00	10	02	•	22	22	**12**	5	-	1	-	6	**11**	58	0
6	Gerrit Kessels	00	00	00	00	00	•	22	**12**	2	-	0	-	10	**4**	0	0
7	Harry Winkelmolen	00	00	00	00	00	00	•	**12**	0	-	0	-	12	**0**	0	0

Ranglijst KEIZERKOMPETITIE DAAMEN PER 09-05-2011

		1	2	3	4	5	6	7	8	9	AW	+		=		-	Pt	KTot	KPnt	Klr
1	Albert Janssen	•	0...	20..	....	....	22..	....	2...	22..	**8**	6	-	0	-	2	**12**	111	20	0
2	Nico Grubben	2...	•	2...	....	....	2...	....	2...	....	**4**	4	-	0	-	0	**8**	100	19	0
3	Jo Peeters	02..	0...	•	1...	2...	2...	....	....	....	**6**	3	-	1	-	2	**7**	91	18	0
4	Lei Janssen	....	....	1...	•	....	2...	....	2...	....	**3**	2	-	1	-	0	**5**	71	17	1
5	Hans Leenders	....	....	0...	....	•	2...	....	....	....	**2**	1	-	0	-	1	**2**	53	16	0
6	Gerrit Kessels	00..	0...	0...	0...	0...	•	....	....	2...	**7**	1	-	0	-	6	**2**	50	15	1
7	Eddy Thewis	....	....	....	....	....	....	•	2...	....	**1**	1	-	0	-	0	**2**	46	14	1
8	Harry Winkelmolen	0...	0...	....	0...	....	....	0...	•	....	**4**	0	-	0	-	4	**0**	35	13	-2
	vrij	00..	....	....	....	....	0...	....	....	•	**3**	0	-	0	-	3	**0**	35	12	-1

Damprobleem: wit speelt en wint

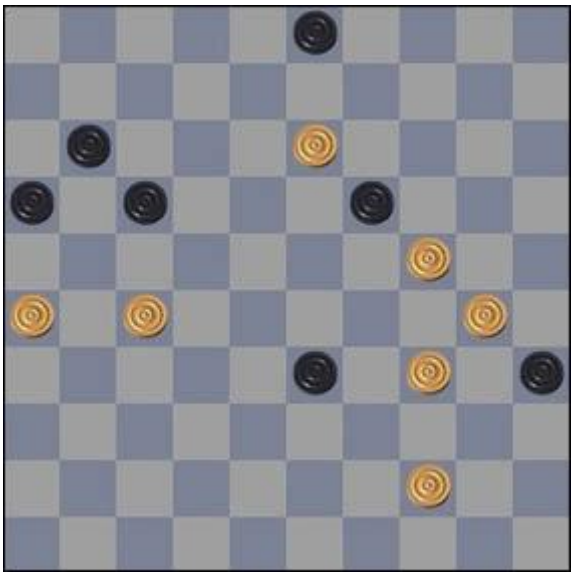

Bovenstaande opgave is 7 zetten diep. Twee keer heeft zwart slagkeus, maar waar hij ook voor kiest, de eindslag kan hij niet ontlopen.

Het eerste deel van de dubbele opgave van vorige keer was:
19-14 (24x44) 14x5 (8x19) 5x40
Zwart lijkt nog remise te kunnen halen door (36-41). Nu volgt echter:
40-7 (2x11) 21-17 (11x31) 26x46 en oppositiewinst.

Schaakprobleem: zwart geeft mat in 3

Deze week een mat in 3 en niet al te moelijk.

De oplossing van vorige week was als volgt: 1. Lg8 e5 (1... f4 2. Lh7#) 2. Db4#

HARM WIERSMA IN MALDEN

i.v.m. 25 jaar jubileum organiseert

DAMVERENIGING ZWART-WIT'86 MALDEN

DAMSIMULTAAN IN HET WINKELCENTRUM

ZATERDAG 14 MEI AANVANG 11.00 UUR

24 Borden hebben we beschikbaar om te spelen tegen Harm Wiersma

Wim van Mourik speelt tegelijkertijd ook een damsimultaan;hiervoor hebben we 26 borden

Meldt u aan bij de secretaris: Jan Haage : j.haage@chello .nl of tel: 024-6963369
Deelname is gratis!!!!! Vol = vol

Chess is life. *Bobby Fischer*

Chess is life in miniature. Chess is struggle, chess is battles. *Gary Kasparov*

Houtje Hoofd Helder STICHTING

Het grote

Houtje Hoofd Helder

Open Schaaktoernooi

27 juni t/m 5 juli 2011

9 ronden Zwitsers

A-groep: rating > 2000

B-groep: rating < 2050

NK SCHAKEN 2011

Parallel aan het NK

in Boxtel

Nederland

www.houtjehoofdhelder.nl

Foto van de week

Deze week een bijzonder kleurig insect: de pyjamaschildwants. Een heel opvallende wantssoort met zijn rode en zwarte strepen, terwijl de onderkant er als een lieverheersbeestje uitziet.

Ze eten vrijwel alleen planten zoals fluitenkruid en wilde peen. Vóór 1996 kwam deze wantssoort vrijwel niet voor in Nederland, daarna kwam hij vanuit België ons land binnen..

Het maakt voor deze wants niets uit dat hij zo opvallend is: voor vogels schijnt hij erg vies te smaken, hoewel het beestje zelf aangenaam naar appeltjes ruikt.

Voor alle uitslagen en standen zie onze website: www.hsdv.nl

HOOFDSPONSOR HSDV

AutoArena Venlo,
Celsiusweg 5, 5928 PR Venlo
Tel.: (077) 320 30 40 - Fax: (077) 320 30 90
Website: www.autoarena.nl
E-mail: venlo@autoarena.nl

AutoArena Venray,
Leunseweg 47a, 5802 CG Venray
Tel.: (0478) 55 13 00 - Fax: (0478) 58 56 96
E-mail: venray@autoarena.nl

AutoArena Panningen,
JF kennedylaan 20, 5981 XC Panningen
Tel.: (077) 306 06 66 - Fax: (077) 307 75 70
E-mail: helden@autoarena.nl