* N I E U W S B R I E F H S D V *

Heldense Schaak- en Dam Vereniging

CLUBLOKAAL:
Dorpscentrum
Kerkeböske
Aan de Koeberg
3, 5988
NE Helden

Jaargang 6 nr. 28 - 6 maart 2011

Hallo schaak- en damleden

De nieuwe sneldamkampioen is Nico Grubben die de nummer 2 Lei Janssen twee punten voor bleef. Bij het snelschaken deelden Marcel Schuman en Urbain Diarra de titel. Komende maandag is er geen clubavond in verband met carnaval. Op zondag 13 maart speelt ons schaakzestal de laatste wedstrijd van de bondscompetitie in een thuiswedstrijd tegen 't Pionneke 3 en een gelijkspel is voor ons team voldoende voor de titel.

Jaarlijkse snelschaak- en sneldamtoernooi met drie winnaars

Op maandag 28-02-2011 hield onze vereniging zijn jaarlijkse snelwedstrijden. Bij de schaakafdeling waren zes leden aanwezig.
Zij speelden ieder vijf wedstrijden met een bedenktijd van 10 minuten per speler per partij

Na een spannende strijd moesten wij twee spelers feliciteren met de titel: Urbain Diarra en Marcel Schuman behaalde beiden 4,5 punten

De totale eindstand is:

Ranglijst SNELSCHAKEN 28-02-2011

		1	2	3	4	5	6	AW	+	=	-	Pt	SB	Klr	
1	Marcel Schuman	•	½	1	1	1	1		5	4	- 1	- 0	4½	16½	-1
	Urbain Diarra	½	•	1	1	1	1		5	4	- 1	- 0	4½	16½	-1
3	Hans Leenders	0	0	•	0	1	1		5	2	- 0	- 3	2	4	1
	Jan Verbruggen	0	0	1	•	0	1		5	2	- 0	- 3	2	4	1
	Piet Pouwels	0	0	0	1	•	1		5	2	- 0	- 3	2	4	1
6	Luc Janssen	0	0	0	0	0	•		5	0	- 0	- 5	0	0	-1

Bij de damafdeling waren vijf spelers aanwezig. Deze speelden twee partijen tegen eenieder, zodat hier een stand komt van 10 wedstrijden per speler.
Nico Grubben werd hier de kampioen met slechts twee remises.

De totale eindstand was hier:

Ranglijst SNELDAMMEN 28-02-2011

		1	2	3	4	5	6	AW	+	=	-	Pt	Klr	
1	Nico Grubben	•	3	4	3	4	4		10	8	- 2	- 0	18	0
2	Lei Janssen	1	•	3	4	4	4		10	7	- 2	- 1	16	0
3	Jo Peeters	0	1	•	4	4	4		10	6	- 1	- 3	13	0
4	Albert Janssen	1	0	0	•	4	4		10	4	- 1	- 5	9	0
5	Harry Winkelmolen	0	0	0	0	•	4		10	2	- 0	- 8	4	0
6	vrij	0	0	0	0	0	•		10	0	- 0	- 10	0	0

Schaken en dammen seizoen 2010-2011 clubkampioenschap en keizercompetitie

Onderstaand de standen van de interne competitie schaken en dammen.

Ranglijst CLUBKAMPIOENSCHAP SCHAKEN per 22-2-2011

		1	2	3	4	5	6	7	8	9	0	1	AW	+		=		-	Pt	SB	Klr
1	Urbain Diarra	•	½	½	1	1	1	1	.	1	1	1	**9**	7	-	2	-	0	**8**	63	1
2	Hans Leenders	½	•	.	½	1	1	0	.	1	1	1	**8**	5	-	2	-	1	**6**	46	0
3	Wiel Versteegen	½	.	•	1	½	1	½	½	0	1	1	**9**	4	-	4	-	1	**6**	48½	1
4	Marcel Schuman	0	½	0	•	½	½	1	.	1	½	1	**9**	3	-	4	-	2	**5**	36	-1
5	Piet Pouwels	0	0	½	½	•	.	1	½	0	½	1	**9**	2	-	4	-	3	**4**	30½	1
6	Jan Verbruggen	0	0	0	½	.	•	1	½	1	½	½	**9**	2	-	4	-	3	**4**	28	-1
7	Jac Janssen	0	1	½	0	0	0	•	0	1	1	½	**10**	3	-	2	-	5	**4**	32½	0
8	Hans Pirée	.	.	½	.	½	½	1	•	.	1	0	**6**	2	-	3	-	1	**3½**	28	0
9	Luc Janssen	0	0	1	0	1	0	0	.	•	0	1	**9**	3	-	0	-	6	**3**	25	-1
10	Johan Zonneveld	0	0	0	½	½	½	0	0	1	•	½	**10**	1	-	4	-	5	**3**	21½	0
11	Gerard Eggebeen	0	0	0	0	0	½	½	1	0	½	•	**10**	1	-	3	-	6	**2½**	18	0

Ranglijst KEIZERKOMPETITIE SCHAKEN per 22-2-2011

		1	2	3	4	5	6	7	8	9	10	11	12	13	14	AW	+		=		-	Pt	KTot	KPnt	Klr
1	Urbain Diarra	•	11	1.	0.	1.	..	1.	..	..	..	1.	1.	1.	1.	**10**	9	-	0	-	1	**9**	204	25	0
2	Jan Verbruggen	00	•	½1	1.	½½		0.	01	1.	..	½.	..	..	..	**12**	4	-	4	-	4	**6**	162	24	2
3	Gerard Eggebeen	0.	½0	•	½.	0.	1.	1.	11	..	..	..	..	1.	..	**10**	5	-	2	-	3	**6**	156	23	0
4	Marcel Schuman	1.	0.	½.	•	0.	½.	1.	½½		..	..	..	..	1.	**10**	4	-	4	-	2	**6**	146	22	-2
5	Eddy Thewis	0.	½½		1.	1.	•	..	..	..	0.	..	..	..	11	**8**	4	-	2	-	2	**5**	140	21	-4
6	Wiel Versteegen	..	1.	0.	½.	..	•	½.	1.	..	½.	1.	..	..	1.	**8**	4	-	3	-	1	**5½**	137	20	0
7	Johan Zonneveld	0.	10	0.	0.	..	½.	•	1.	..	..	..	..	11	..	**9**	4	-	1	-	4	**4½**	125	19	-1
8	Jac Janssen	..	0.	00	½½		..	0.	0.	•	0.	..	0.	1.	1.	**11**	2	-	2	-	7	**3**	95	18	1
9	Hans Leenders	..	..	..	..	1.	..	..	1.	•	..	..	..	..	..	**2**	2	-	0	-	0	**2**	90	17	2
10	Hans Piree	..	½.	..	..	..	½.	..	..	..	•	1.	..	..	..	**3**	1	-	2	-	0	**2**	81	16	-1
11	Piet Pouwels	0.	..	..	..	..	0.	..	1.	..	0.	•	..	..	..	**4**	1	-	0	-	3	**1**	69	15	2
12	Nico Grubben	0.	..	..	..	..	..	..	0.	..	..	..	•	..	1.	**3**	1	-	0	-	2	**1**	59	14	-1
13	Luc Janssen	0.	..	0.	0.	00	..	00	0.	..	..	..	..	•	..	**8**	0	-	0	-	8	**0**	53	13	2
14	dummy	0.	..	..	0.	..	0.	..	..	..	..	..	0.	..	•	**4**	0	-	0	-	4	**0**	46	12	0

Ranglijst CLUBKAMPIOENSCHAP DAMMEN per 22-2-2011

		1	2	3	4	5	6	7	8	AW	+		=		-	Pt	SB	Klr
1	Lei Janssen	•	1.	0.	2.	2.	22	22	2.	**9**	7	-	1	-	1	**15**	84	-1
2	Albert Janssen	1.	•	2.	02	1.	2.	2.	2.	**8**	5	-	2	-	1	**12**	84	-2
3	Nico Grubben	2.	0.	•	21	2.	..	2.	2.	**7**	5	-	1	-	1	**11**	85	-1
4	Jo Peeters	0.	20	01	•	2.	2.	2.	2.	**9**	5	-	1	-	3	**11**	69	3
5	Hans Leenders	0.	1.	0.	0.	•	2.	22	2.	**8**	4	-	1	-	3	**9**	32	2
6	Gerrit Kessels	00	0.	..	0.	0.	•	22	2.	**8**	3	-	0	-	5	**6**	8	2
7	Harry Winkelmolen	00	0.	0.	0.	00	00	•	2.	**10**	1	-	0	-	9	**2**	0	-2
8	vrij	0.	0.	0.	0.	0.	0.	0.	•	**7**	0	-	0	-	7	**0**	0	-1

Ranglijst KEIZERKOMPETITIE DAMMEN per 15-2-2011

		1	2	3	4	5	6	7	8	9	AW	+		=		-	Pt	KTot	KPnt	Klr
1	Nico Grubben	•	2...	2...	....	....	2...	....	2...	....	**4**	4	-	0	-	0	**8**	93	20	0
2	Albert Janssen	0...	•	20..	....	....	2...	....	2...	2...	**6**	4	-	0	-	2	**8**	84	19	0
3	Jo Peeters	0...	02..	•	....	2...	....	....	....	....	**4**	2	-	0	-	2	**4**	67	18	0
4	Lei Janssen	....	....	....	•	....	2...	....	2...	....	**2**	2	-	0	-	0	**4**	58	17	2
5	Hans Leenders	....	....	0...	....	•	2...	....	....	....	**2**	1	-	0	-	1	**2**	46	16	0
6	Gerrit Kessels	0...	0...	....	0...	0...	•	....	....	2...	**5**	1	-	0	-	4	**2**	43	15	1
7	Eddy Thewis	....	....	....	....	....	....	•	2...	....	**1**	1	-	0	-	0	**2**	41	14	1
8	Harry Winkelmolen	0...	0...	....	0...	....	....	0...	•	....	**4**	0	-	0	-	4	**0**	30	13	-2
9	vrij	0...	....	....	....	0...	....	....	•		**2**	0	-	0	-	2	**0**	27	12	-2

Damprobleem: wit speelt en wint

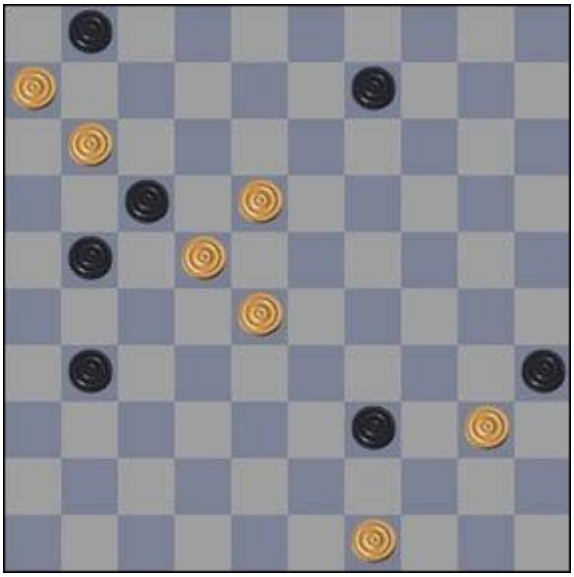

Het probleem van deze week is slechts 5 zetten diep. Toch is de moeilijkheidsgraad hoog.

De oplossing van het 70 jaar oude probleem was:
49-44 (22x33) 34-30 (25x45) 44-40 (45x34) 32-27 (31x22) 17x10 en zwart is te laat om remise af te dwingen.

Schaakprobleem: wit geeft mat in 2

Deze week een leuke mat in 2 waarbij wit heel wat zetten tot zijn beschikking heeft.
De zet die tot het mat leidt komt uit een onverwachte hoek.

De oplossing van vorige week was als volgt:
1. Lg2 b5 (1... b6 2. Tf7#) (1... bxa6 2. Tb3#) 2. Td3# (2. Tc3#) (2. Tb3#) (2. Ta3#) (2. Tf1#) (2. Tg3#) (2. Th3#) (2. Tf4#) (2. Tf5#) (2. Tf6#) (2. Tf7#) (2. Tf8#)

Foto van de week

In Helden wordt op de vrijdag voor carnaval de optocht van de basisscholen de Liaan, de Fontein en de Pas gehouden.
Deze twee eendjes wonnen de eerste prijs.

Voor alle uitslagen en standen zie onze website: www.hsdv.nl

AutoArena
Venlo - Venray - Panningen

HOOFDSPONSOR HSDV
AutoArena Venlo,
Celsiusweg 5, 5928 PR Venlo
Tel.: (077) 320 30 40 - Fax: (077) 320 30 90
Website: www.autoarena.nl
E-mail: venlo@autoarena.nl

AutoArena Venray,
Leunseweg 47a, 5802 CG Venray
Tel.: (0478) 55 13 00 - Fax: (0478) 58 56 96
E-mail: venray@autoarena.nl

AutoArena Panningen,
JF kennedylaan 20, 5981 XC Panningen
Tel.: (077) 306 06 66 - Fax: (077) 307 75 70
E-mail: helden@autoarena.nl