* N I E U W S B R I E F H S D V *

Heldense Schaak- en Dam Vereniging

CLUBLOKAAL:
Dorpscentrum
Kerkeböske
Aan de Koeberg
3, 5988
NE Helden

Jaargang 6 nr. 21 - 16 januari 2011

Hallo schaak- en damleden

Afgelopen zondag behaalde ons schaakzestal een krappe maar mooie overwinning in Bergen en staat nu drie punten los van de nummer twee. Verder in deze nieuwsbrief de gebruikelijke rubrieken en een uitnodiging voor een schaaktoernooi in Noorbeek van de Juiste Zet en Sjaak Mat.

Vierde overwinning op rij voor schaakzestal HSDV in uitwedstrijd tegen Bergen

De uitwedstrijd tegen Bergen werd met spanning tegemoet gezien door ons schaakzestal. Het was de topper in de tweede klasse A: de nummer 1 (HSDV) tegen de nummer 2 (Bergen). Onze schakers begonnen met twee remises: Op het derde bord accepteerde Wiel Versteegen het remise-aanbod van zijn tegenstander in het middenspel bij een volkomen gelijke stand. Ook Hans Leenders accepteerde remise van zijn tegenstander: in het paard tegen lopereindspel met zes pionnen zaten weinig winstkansen. Op het eerste bord speelde Urbain Diarra een gewonnen eindspel. Ook hier was een paard tegen loper eindspel bereikt, maar Urbain had groot voordeel met twee vrijpionnen die niet meer tegen te houden waren. Ook Marcel Schuman pakte de winst op het zesde bord door een mataanval, zodat ons team al één matchpunt binnen had. Jan Verbruggen kwam op het vijfde bord te veel materiaal achter en moest opgeven, zodat de voorsprong voor de HSDV nog maar een half punt bedroeg. Gelukkig wist Pascal Schuman een remise te halen op het vijfde bord. Ons zestal behaalde hiermee de vierde overwinning op rij in deze competitie.

De voorsprong op de nummer 2 bedraagt nu 3 punten, een heel royale voorsprong. Met nog twee

wedstrijd te spelen zal ons team dit waarschijnlijk niet meer uit handen geven. De volgende wedstrijd spelen we uit tegen Geleen 3 op 13 februari 2011.

De persoonlijke uitslagen waren als volgt:

J. Vossen - U. Diarra	0 - 1
J. Woudstra - H. Leenders	½-½
H. Denissen - W. Versteegen	½-½
J. Rongen - P. Schuman	½-½
P. van der Deijl - J. Verbruggen	1 - 0
H. van Riswick - M. Schuman	0 - 1
SV Bergen - HSDV	**2½-3½**

Urbain Diarra pakte weer de volle winst in het eindspel op het eerste bord en staat op een mooie tweede plaats van de topscorerlijst in de tweede klasse A.

Jan Verbruggen kon niet scoren deze middag tegen Piet v/d Deijl, op dit moment topscorer in de tweede klasse A.
Op de achtergrond had Marcel Schuman meer succes: hij pakte zijn eerste volle winst dit seizoen.

Pascal Schuman accepteerde de remise van zijn tegenstander maar al te graag. Het halve punt was voldoende voor de winst in Bergen.
Hans Leenders kijkt toe.

Standen en topscorers Lisb competitie 2e klasse A

Ons schaakzestal staat na vier wedstrijden op de eerste plaats met acht punten. Ook staan vijf spelers van de HSDV in de top 16 van het topscorerklassement van de tweede klasse A.

(Standen: website Lisb: **www.lisb.nl**).

r4	Klasse 2A	Ra	Mp	Bp	1	2	3	4	5	6	7	8
1.	**HSDV**	1596	8	16		3½	4	5	3½			
2.	**Bergen**	1548	5	14½	2½			3	4½		4½	
3.	**Venlo 3**	1577	4	10½	2					4½	4	
4.	**Horst 2**	1552	3	7½	1	3				3½		0
5.	**De Postertoren**	1576	2	12	2½	1½				2	6	
6.	**RSC "t Pionneke 3**	1550	2	8			1½	2½	4			
7.	**Geleen 3**	1348	0	3½		1½	2		0			
8.	Vrij		0	0				0				

T	Klasse 2A	Team	W	N	Ro	Tpr	ΔR
1.	**Piet v/d Deyl**	Bergen	4	4	1504	1808	+304
2.	**Urbain Diarra**	HSDV	3½	4	1647	1957	+310
3.	**Frank Clevers**	De Postertoren	3	4	1609	1808	+199
4.	**Wiel Versteegen**	HSDV	3	4	1660	1775	+115
5.	**Jacob Woudstra**	Bergen	3	4	1668	1683	+15
6.	**Werner Kolorz**	Bergen	2½	3	1559	1898	+339
7.	**Boeb Jacobs**	Venlo 3	2½	3	1453	1707	+254
8.	**Geert Haegens**	Horst 2	2½	3	1551	1803	+252
9.	**Pascal Schuman**	HSDV	2½	3	1622	1872	+250
10.	**Thieu van Pol**	De Postertoren	2½	4	1578	1568	-10
11.	**Marcel Schuman**	HSDV	2½	4	1548	1525	-23
12.	**Jan Hendrikx**	De Postertoren	2½	4	1715	1561	-154
13.	**Sjors Clabbers**	Venlo 3	2	2	1470	1647	+177
14.	**Edwin v.d. Homberg**	Horst 2	2	3	1622	1688	+66
15.	**Hans Leenders**	HSDV	2	4	1595	1592	-3
16.	**Harm Denissen**	Bergen	2	4	1550	1515	-35

Schaken seizoen 2010-2011 clubkampioenschap en keizercompetitie

Clubkampioenschap schaken:

Piet Pouwels - Luc Janssen	0 - 1

Luc wist Piet te verrassen met een damewinst tegen een toren en loper en drie pionnen, later wist hij hier profijt van te trekken.

Keizercompetitie:

Jan Verbruggen - Urbain Diarra	0 - 1
Wiel Versteegen - Marcel Schuman	½-½
Gerard Eggebeen - Johan Zonneveld	1 - 0
Nico Grubben - Jac Janssen	0 - 1

Komende maandag staan op het programma de clubkampioenschappen voor zowel schakers als dammers.

Bij de schaakafdeling zijn dit de wedstrijden:
Piet Pouwels heeft zich afgemeld.
Ook Hans Pirée is komende tijd vaak afwezig.
(Hans laat even weten, welke maandagen je er niet bent, zodat ik eventueel de wedstrijden voor je kan plannen.)
Johan Zonneveld - Luc Janssen
Urbain Diarra - Hans Leenders
Gerard Eggebeen - Marcel Schuman
Wiel Versteegen - Jan Verbruggen
Jac. Janssen is dan vrij

Ranglijst CLUBKAMPIOENSCHAP SCHAKEN

		1	2	3	4	5	6	7	8	9	0	1	AW	+		=		-	Pt	SB	Klr
1	Urbain Diarra	•	½	.	1	.	1	1	.	.	1	1	**6**	5	-	1	-	0	**5½**	25	2
2	Wiel Versteegen	½	•	.	.	1	½	.	.	.	1	1	**5**	3	-	2	-	0	**4**	18	-1
3	Hans Leenders	.	.	•	.	½	1	0	.	1	.	1	**5**	3	-	1	-	1	**3½**	13½	1
4	Jan Verbruggen	0	.	.	•	½	.	1	½	.	½	½	**6**	1	-	4	-	1	**3**	12	0
5	Marcel Schuman	.	0	½	½	•	½	1	.	.	.	.	**5**	1	-	3	-	1	**2½**	14	1
6	Piet Pouwels	0	½	0	.	½	•	1	½	0	.	.	**7**	1	-	3	-	3	**2½**	13½	-1
7	Jac Janssen	0	.	1	0	0	0	•	0	1	½	.	**8**	2	-	1	-	5	**2½**	12½	-2
8	Hans Pirée	.	.	.	.	½	.	½	1	•	.	.	.	**3**	1	-	2	-	0	**2**	10½	3
9	Luc Janssen	.	.	0	.	.	1	0	.	•	1	.	**4**	2	-	0	-	2	**2**	8	-2
10	Gerard Eggebeen	0	0	.	½	.	.	½	.	0	•	½	**6**	0	-	3	-	3	**1½**	6½	0
11	Johan Zonneveld	0	0	0	½	.	.	.	.	.	½	•	**5**	0	-	2	-	3	**1**	4½	-1

Ranglijst KEIZERKOMPETITIE SCHAKEN

	1	2	3	4	5	6	7	8	9	10	11	12	13	14	AW	+		=		-	Pt	KTot	KPnt	Klr
1 Urbain Diarra	•	1.	1.	1.	..	0.	..	..	..	..	1.	1.	1.	1.	**8**	7	-	0	-	1	**7**	159	25	0
2 Jan Verbruggen	0.	•	½½		½1	0.	1.	01	..	½.	..	..	..	..	**10**	3	-	4	-	3	**5**	136	24	0
3 Eddy Thewis	0.	½½		•	1.	..	1.	..	0.	..	..	..	11	..	**8**	4	-	2	-	2	**5**	131	23	-4
4 Gerard Eggebeen	0.	½0	0.	•	1.	½.	1.	..	..	1.	..	1.	..	..	**9**	4	-	2	-	3	**5**	130	22	1
5 Wiel Versteegen	..	1.	..	0.	•	½.	½.	..	½.	1.	1.	..	1.	..	**8**	4	-	3	-	1	**5½**	129	21	0
6 Marcel Schuman	1.	0.	0.	½.	½.	•	1.	..	..	½.	..	1.	..	..	**8**	3	-	3	-	2	**4½**	124	20	-2
7 Johan Zonneveld	..	10	..	0.	½.	0.	•	..	..	1.	..	11	..	..	**8**	4	-	1	-	3	**4½**	119	19	0
8 Hans Leenders	..	..	1.	..	..	..	..	•	..	1.	..	..	..	..	**2**	2	-	0	-	0	**2**	85	18	2
9 Hans Piree	..	½.	..	..	½.	..	..	..	•	..	1.	..	..	..	**3**	1	-	2	-	0	**2**	78	17	-1
10 Jac Janssen	..	..	..	0.	0.	½.	0.	0.	..	•	0.	1.	..	1.	**8**	2	-	1	-	5	**2½**	75	16	0
11 Piet Pouwels	0.	..	..	..	0.	..	..	..	0.	1.	•	..	..	..	**4**	1	-	0	-	3	**1**	61	15	2
12 Luc Janssen	0.	..	00	0.	..	0.	00	..	..	0.	..	•	..	..	**8**	0	-	0	-	8	**0**	50	14	2
13 dummy	0.	..	..	..	0.	..	..	..	..	..	..	..	•	..	**2**	0	-	0	-	2	**0**	42	13	0
14 Nico Grubben	0.	..	..	..	..	..	..	..	..	0.	..	..	..	•	**2**	0	-	0	-	2	**0**	39	12	0

Dammen seizoen 2010-2011 clubkampioenschap en keizercompetitie

CLUBKAMPIOENSCHAP:

Jo Peeters - Hans Leenders 2 - 0

KEIZERCOMPETITIE:

Lei Janssen - Harry Winkelmolen 2 - 0

Programma 17 januari:

Bij de damafdeling is gepland:

Nico Grubben - Lei Janssen
Harry Winkelmolen - Gerrit Kessels

Keizerkompetitie:

Albert Janssen - Jo Peeters

Ranglijst clubkampioenschap dammen

		1	2	3	4	5	6	7	8	AW	+		=		-	Pt	SB	Klr
1	2 Jo Peeters	•	0.	2.	1.	2.	2.	2.	2.	7	5	-	1	-	1	11	45	1
2	1 Lei Janssen	2.	•	1.	..	2.	..	2.	2.	5	4	-	1	-	0	9	47	1
3	3 Albert Janssen	0.	1.	•	2.	..	2.	2.	2.	6	4	-	1	-	1	9	31	0
4	4 Nico Grubben	1.	..	0.	•	2.	2.	..	2.	5	3	-	1	-	1	7	27	-1
5	5 Hans Leenders	0.	0.	..	0.	•	2.	2.	2.	6	3	-	0	-	3	6	8	0
6	6 Harry Winkelmolen	0.	..	0.	0.	0.	•	..	2.	5	1	-	0	-	4	2	0	-1
	6Gerrit Kessels	0.	0.	0.	..	0.	..	•	2.	5	1	-	0	-	4	2	0	1
8	8 vrij	0.	0.	0.	0.	0.	0.	0.	•	7	0	-	0	-	7	0	0	-1

Ranglijst keizercompetitie dammen

		1	2	3	4	5	6	7	8	9	AW	+		=		-
1	1 Nico Grubben	•	2...	....	2...	....	2...	....	2...	....	4	4	-	0	-	0
2	2 Albert Janssen	0...	•	....	2...	....	2...	....	2...	....	4	3	-	0	-	1
3	4 Lei Janssen	....	....	•	....	....	2...	....	2...	....	2	2	-	0	-	0
4	3 Jo Peeters	0...	0...	....	•	2...	....	....	....	....	3	1	-	0	-	2
5	5 Hans Leenders	....	....	....	0...	•	2...	....	....	....	2	1	-	0	-	1
6	6 Gerrit Kessels	0...	0...	0...	....	0...	•	....	....	2...	5	1	-	0	-	4
7	7 Eddy Thewis	....	....	....	....	....	....	•	2...	....	1	1	-	0	-	0
8	8 Harry Winkelmolen	0...	0...	0...	....	....	....	0...	•	....	4	0	-	0	-	4
9	9 vrij	....	....	....	....	....	0...	....	....	•	1	0	-	0	-	1

Damprobleem: wit speelt en wint

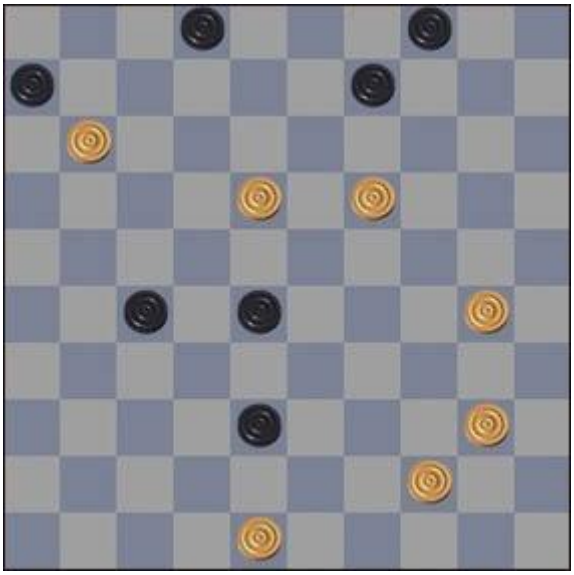

Het probleem van deze week is 6 zetten diep en pittig. Zelfs bij de 5e zet van wit, zal niet iedereen de oplossing vinden.

Vorige kon wit winnen door:
12-8 (2x13) 21-17 (22x11) 16x7 (1x12) 47-41 (37x46) 6-1 (46x19) 1x24 (19x30) 35x24 en oppositie.

Schaakprobleem: wit geeft mat in 2

Deze week een mat in twee waar de sterke dame de beslissing brengt.

De oplossing van vorige week: 1. g4+ hxg4 2. T4+ Lf4 3. e4#.

SCHAAKVERENIGING SjaakMat

S.V. De Juiste -Z-

4e Heuvelland reünie SJAAK MAT en DE JUISTE Z

De Heuvellandreünie begint stilaan wederom een traditie te worden en staat garant voor een middag spannend en gezellig schaken.
Zaterdag 29 januari 2011 is iedere schakende Heuvellander welkom bij café Tinus in Noorbeek, waar een rapid toernooi gaat plaatsvinden voor tweetallen.
We beginnen om **12** uur en omstreeks 17 uur is de prijsuitreiking. Er worden ongeveer zes rondes gespeeld van 20 minuten per speler per partij.
Er wordt gespeeld volgens een modus waarbij duo's met een hogere rating een handicap in tijd krijgen t.o.v."lagere"duo's.
Vind je geen duopartner, dan vullen we ter plekke aan.
Het inschrijfgeld is **5 euro** per duo. In café Tinus kan een lunch genuttigd worden.

De te winnen prijzen:	1e plaats	75 euro
	2e plaats	50 euro
	3e plaats	25 euro

Opgave voor 24 januari bij **webzetter@dejuistez.nl** **(info zie www.dejuistez.nl)**

CAFE Tinus, Bovenstraat 9, 6255 AT Noorbeek Tel. 043-4578099

Foto van de week

Na de sneeuw komt het smeltwater en als het daar ook nog flink bij regent stijgen de rivieren snel. Op de foto de oversteekplaat voor het veer in Kessel bij de Loswal. De Maas (voorlopig) op haar hoogste stand.

Voor alle uitslagen en standen zie onze website: www.hsdv.nl

HOOFDSPONSOR HSDV

AutoArena Venlo,
Celsiusweg 5, 5928 PR Venlo
Tel.: (077) 320 30 40 - Fax: (077) 320 30 90
Website: www.autoarena.nl
E-mail: venlo@autoarena.nl

AutoArena Venray,
Leunseweg 47a, 5802 CG Venray
Tel.: (0478) 55 13 00 - Fax: (0478) 58 56 96
E-mail: venray@autoarena.nl

AutoArena Panningen,
JF kennedylaan 20, 5981 XC Panningen
Tel.: (077) 306 06 66 - Fax: (077) 307 75 70
E-mail: helden@autoarena.nl