* N I E U W S B R I E F H S D V *

Heldense Schaak- en Dam Vereniging

CLUBLOKAAL:
Dorpscentrum
Kerkeböske
Aan de Koeberg
3, 5988
NE Helden

Jaargang 6 nr. 17 - 18 december 2010

Hallo schaak- en damleden

Ons damviertal behaalde deze week een mooi gelijkspel tegen het sterk AM-Dongen. Ons schaakzestal pakte zelfs twee punten in de topper tegen de Postertoren: het werd een krappe $3\frac{1}{2}$-$2\frac{1}{2}$ overwinning. Verder deze week de interne uitslagen schaken en dammen, het jeugdschaak, een nieuw schaak- en damprobleem en een (winter)foto van de week.

Afgelopen vrijdag is onze wedstrijdleider Lei Janssen weer opgenomen in het ziekenhuis. Dit wegens de uitslag van een bloedonderzoek van de huisarts, waarbij enkele waarden niet goed waren. Hoe ernstig het is weten we nog niet, maar hij zal in ieder geval komende maandag nog niet aanwezig zijn. We wensen hem en Gerda veel sterkte toe.

Voor hij naar Nijmegen ging heeft hij mij (Nico Grubben) nog snel de stand van de clubkampioenschap gemaild. Helaas waren hier niet de uitslagen van afgelopen week bij, maar gezien de stand zouden ze zoals hieronder staat moeten zijn. Indien het niet klopt, mail het me dan even (nico.grubben@home.nl)

Schaken seizoen 2010-2011 clubkampioenschap en keizercompetitie

CLUBCOMPETITIE

Maandag 6 december:

Jan Verbruggen - Jac Janssen 1 - 0

Deze uitslag was vorige week nog niet bekend.

Hans Leenders - Piet Pouwels 1 - 0

Deze wedstrijd was voor Hans verloren verklaard. Na overleg met beide spelers is deze beslissing terug gedraaid.

Maandag 13 december:

Gerard Eggebeen - Johan Zonneveld ½-½

Marcel Schuman - Jac Janssen 1 - 0

Urbain Diarra - Piet Pouwels 1 - 0

KEIZERCOMPETITIE:

Jan Verbruggen - Eddy Thewis ½-½

Ranglijst clubkampioenschap schaken

			1	2	3	4	5	6	7	8	9	0	1	2	AW	+		=		-	Pt	SB	Klr
1	*1*	Urbain Diarra	•	½	1	.	1	.	.	.	1	1	1	1	**7**	6	-	1	-	0	**6½**	24½	3
2	*4*	Wiel Versteegen	½	•	.	1	.	.	.	.	1	1	.	.	**4**	3	-	1	-	0	**3½**	19½	0
3	*3*	Jan Verbruggen	0	.	•	.	.	.	½	.	½	½	1	1	**6**	2	-	3	-	1	**3½**	6½	2
4	*8*	Marcel Schuman	.	0	.	•	½	½	.	.	.	.	1	1	**5**	2	-	2	-	1	**3**	6½	-1
5	*2*	Piet Pouwels	0	.	.	½	•	0	½	.	.	.	1	1	**6**	2	-	2	-	2	**3**	6	-4
6	*6*	Hans Leenders	.	.	.	½	1	•	.	1	.	.	.	.	**3**	2	-	1	-	0	**2½**	13	1
7	*5*	Hans Pirée	.	.	½	.	½	.	•	.	.	.	1	.	**3**	1	-	2	-	0	**2**	7½	3
8	*9*	Luc Janssen	.	.	.	.	.	0	.	•	.	1	.	1	**3**	2	-	0	-	1	**2**	3	-3
9	*7*	Johan Zonneveld	0	0	½	.	.	.	.	.	•	½	.	1	**5**	1	-	2	-	2	**2**	5	1
10	*10*	Gerard Eggebeen	0	0	½	.	.	.	.	0	½	•	½	.	**6**	0	-	3	-	3	**1½**	6	0
11	*11*	Jac Janssen	0	.	0	0	0	.	0	.	.	½	•	.	**6**	0	-	1	-	5	**½**	1½	-2
12	*12*	vrij	0	.	0	0	0	.	.	0	0	.	.	•	**6**	0	-	0	-	6	**0**	0	0

PROGRAMMA
Maandag 20 december

Volgens het programma zijn er inhaalwedstrijden voor het Clubkampioenschap.
Één wedstrijd wordt vooruit gespeeld.
Ronde 4: Jac Janssen - Hans Leenders
Wiel Versteegen - Hans Pirée
Ronde 5: Piet Pouwels - Luc Janssen
Ronde 8: Johan Zonneveld - Marcel Schuman

De overige spelers kunnen voor de Keizerkompetitie spelen. Marcel zal hier een indeling voor maken op de avond zelf.

Als je niet kunt, a.u.b. afmelden bij Marcel (0475-493075) voor 18.30 uur. Mocht je je reeds bij Lei hebben afgemeld voor deze avond, graag opnieuw afmelden bij Marcel.

Dammen seizoen 2010-2011

clubkampioenschap en keizercompetitie

Afgelopen maandag is één wedstrijd gespeeld voor het Clubkampioenschap:

Hans Leenders - Gerrit Kessels 2 - 0

Programma 20 december **Clubkampioenschap:**

Ronde 4: Gerrit Kessels - Jo Peeters
Ronde 5: Harry Winkelmolen - Albert Janssen

Als je niet kunt, a.u.b. afmelden bij Nico (3077905) voor 18.30 uur. Mocht je je reeds bij Lei hebben afgemeld voor deze avond, graag opnieuw afmelden bij Nico.

Ranglijst clubkampioenschap dammen

			1	2	3	4	5	6	7	8	AW	+		=		-	Pt	SB	Klr
1	*1*	Lei Janssen	•	1.	2.	..	2.	..	2.	2.	**5**	4	-	1	-	0	**9**	37	1
2	*3*	Albert Janssen	1.	•	0.	2.	..	..	2.	2.	**5**	3	-	1	-	1	**7**	27	1
3	*4*	Jo Peeters	0.	2.	•	1.	..	2.	..	2.	**5**	3	-	1	-	1	**7**	25	1
4	*2*	Nico Grubben	..	0.	1.	•	2.	2.	..	2.	**5**	3	-	1	-	1	**7**	23	-1
5	*5*	Hans Leenders	0.	..	..	0.	•	2.	2.	2.	**5**	3	-	0	-	2	**6**	8	1
6	*7*	Harry Winkelmolen	..	..	0.	0.	0.	•	..	2.	**4**	1	-	0	-	3	**2**	0	-2
	6	Gerrit Kessels	0.	0.	..	..	0.	..	•	2.	**4**	1	-	0	-	3	**2**	0	0
8	*8*	vrij	0.	0.	0.	0.	0.	0.	0.	•	**7**	0	-	0	-	7	**0**	0	-1

Puntendeling damviertal HSDV in thuiswedstrijd tegen AM-Dongen

Op maandag 13-12-2010 speelde ons damviertal zijn wedstrijd in de 5e ronde van de viertallenkompetitie van Brabant en wel de thuiswedstrijd tegen het sterke team van AM-Dongen. Als eerste verrassing kwam een domcombinatie van Lei Janssen op bord 3, die hierdoor een voorsprong kon nemen en de partij wist te winnen. Hierna was Jo Peeters op bord 1 echter op een achterstand gekomen en moest naderhand opgeven.

Als derde uitslag volgde weer een overwinning voor ons team en wel op bord 4, waar Albert Janssen zijn partij bekwaam uitspeelde na een mooie combinatie. Op bord 2 was Nico Gerubben echter op een schijf achterstand gekomen, welke ook door zijn tegenstander bekwaam werd uitgespeeld tot een overwinning

Hierdoor kwam er een einduitslag van 4 - 4 achter deze wedstrijd te staan.

De persoonlijk uitslagen waren dus:

1. Jo Peeters (946) - Simon Rompa (850)	0 - 2
2. Nico Grubben (968) - `Frans Smolders (1095)	0 - 2
3. Lei Janssen (898) - Rob Lugten (1050)	2 - 0
4. Albert Janssen (733) - Johan Rinzema (700)	2 - 0
HSDV - AM-Dongen	**4 - 4**

Onze volgende wedstrijd is op 20 januari 2011 en wel de uitwedstrijd tegen het team van D'Amateurs in St. Michielsgestel. Jongens veel succes

Na deze wedstrijd is de stand in de viertallenkompetitie :

Vereniging	Plaats	ronde															
		1	2	3	4	5	6	7	8	9	10	**Aantal**	W	G	V	**WP**	BP
DAM Dongen	Dongen	7	6		5	4						**4**	3	1	0	**7**	22
D'Amateurs	St. Michielsgestel	6	6	5								**3**	3	0	0	**6**	17
Micone	Tilburg	2	6	5	6							**4**	3	0	1	**6**	19
E.A.D.	Asten	6	4	1	6							**4**	2	1	1	**5**	17
T.D.V.	Tilburg	1	2	7	6							**4**	2	0	2	**4**	16
H.S.D.V.	Helden	2		7	2	4						**4**	1	1	2	**3**	15
De Schuivers	Bakel	6	2	3	2							**4**	1	0	3	**2**	13
B.D.O.	Oss	2	4	3	2							**4**	0	1	3	**1**	11
R.D.S.	St. Oedenrode		2	1	3							**3**	0	0	3	**0**	6

Schaakzestal HSDV blijft ook in de derde wedstrijd zonder puntverlies

Makkelijk ging het zeker niet voor ons schaakzestal, deze zondagmiddag 12 december 2010 in de thuiswedstrijd tegen De Postertoren in de derde ronde van de Lisb competitie. Jan Verbruggen begon uitstekend met een snelle overwinning op het vijfde bord. Niet lang daarna maakte Marcel Schuman remise op het zesde bord van de HSDV. De volgende uitslag kwam een uur later op het vijfde bord waar Pascal Schuman zijn partij wist te winnen, zodat de HSDV met 2½-½ voor kwam te staan. Dat lijkt een ruime voorsprong maar op de resterende borden stonden de schakers van de HSDV er niet goed voor. Hans Leenders en Wiel Versteegen konden alleen nog maar verdedigen en op het eerste bord had ook Urbain Diarra het niet bepaald makkelijk. Het was vervolgens Urbain die toch een remise wist te bereiken: zijn zwaarbevochten pluspion stond op de H-lijn en dat is met de koning van de tegenstander ervoor nu eenmaal niet te winnen. Wiel Versteegen speelde op het tweede bord een goede opening maar kwam in het middenspel zwaar in de verdrukking te staan. De tegenstander maakte toen een cruciale fout die een pion kostte zodat het initiatief weer bij Wiel kwam te liggen, maar het loper tegen paard eindspel was ondanks de pluspion niet meer te winnen zodat deze partij in remise eindigde en de winst binnen was voor de HSDV. Op de het derde bord speelde Hans Leenders met een loper achterstand eigenlijk een verloren partij, maar wist nog ruim anderhalf uur tegenspel te bieden totdat zijn tegenstander een dame haalde waarna Hans op moest geven.

Deze derde overwinning op rij was de moeilijkste in deze competitie, maar dat neemt niet weg dat ons schaakzestal de eerste plaats stevig in handen heeft. De wedstrijd op 9 januari 2011 tegen de nummer twee Bergen (zoals altijd een uitwedstrijd voor ons team) gaat om het kampioenschap in de Tweede Klasse A.

De persoonlijke uitslagen waren als volgt:

U. Diarra - J. Hendrikx	½-½
W. Versteegen - Th. van Pol	½-½
H. Leenders - F. Clevers	0 - 1
P. Schuman - A. Hermus	1 - 0
J. Verbruggen - J. Kornips	1 - 0
M. Schuman - C. Geurtjens	½-½
HSDV - De Postertoren	**3½-2½**

Hans Leenders probeert nog een remise binnen te halen, maar de loper voorsprong laat Frank Clevers van de Postertoren zich niet meer afnemen en pakt na bijna vier uur schaken het punt.

Johan Zonneveld van de HSDV kijkt toe, evenals drie spelers van de Postertoren.

Standen en topscorers Lisb competitie 2e klasse A

Ons schaakzestal staat na drie wedstrijden op de eerste plaats met zes punten. Ook staan vier van onze spelers in de top 10 van het topscorerklassement van de tweede klasse A.

(Standen: website Lisb: **www.lisb.nl**).

r3	Klasse 2A	Ra	Mp	Bp	1	2	3	4	5	6	7	8
1.	HSDV	1588	6	12½			5	3½	4			
2.	Bergen	1560	5	12			3	4½			4½	
3.	Horst 2	1552	3	7½	1	3				3½		
4.	De Postertoren	1585	2	10	2½	1½					6	
5.	Venlo 3	1577	2	6½	2					4½		
6.	RSC "t Pionneke 3	1550	0	4			2½		1½			
7.	Geleen 3	1317	0	1½		1½		0				
8.	Vrij		0	0								

T	Klasse 2A	Team	W	N	Ro	Tpr	ΔR
1.	Urbain Diarra	HSDV	2½	3	1647	1960	+313
2.	Frank Clevers	De Postertoren	2½	3	1609	1908	+299
3.	Geert Haegens	Horst 2	2½	3	1551	1803	+252
4.	Wiel Versteegen	HSDV	2½	3	1660	1870	+210
5.	Pascal Schuman	HSDV	2	2	1622	1875	+253
6.	Piet v/d Deyl	Bergen	2	2	1504	1644	+140
7.	Jan Verbruggen	HSDV	2	3	1553	1636	+83
8.	Edwin v.d. Homberg	Horst 2	2	3	1622	1688	+66
9.	Jan Hendrikx	De Postertoren	2	3	1715	1753	+38
10.	Thieu van Pol	De Postertoren	2	3	1578	1600	+22
11.	Cees Geurtjens	De Postertoren	1½	2	1436	1741	+305
12.	Gerard in 't Veld	Venlo 3	1½	2	1466	1759	+293
13.	Boeb Jacobs	Venlo 3	1½	2	1453	1711	+258
14.	Werner Kolorz	Bergen	1½	2	1559	1815	+256
15.	Jacob Woudstra	Bergen	1½	2	1668	1747	+79
16.	Kim Clabbers	Venlo 3	1	1	1609	1797	+188

Jeugdschaak

Afgelopen maandag was er de 2e competitieronde, de uitslagen waren als volgt:
Daphne - Joey 0-1

Joey wist met zijn dame de stelling van Daphne binnen te dringen om daar vernietigend huis te houden.
Daphne deed dapper haar best om het gevaar te keren, maar moest zich uiteindelijk gewonnen geven.

Pieter - Aukje 1-0

Broer en zus leveren vaak enerverende gevechten af op het schaakbord, en dat was nu ook weer. Meestal wint Pieter, al is het soms met geluk. Ook nu was hij net iets slimmer en zette Aukje mat met dame en toren.

Erik - Sebastiaan 1-0

Beide zijn gedreven schakers, maar misschien daardoor met wat weinig geduld. Beide gingen enthousiast in de aanval en beide leverden vervolgens gewillig de dame in. Ja, ze zijn best aardig voor elkaar. Na een hectisch gevecht won uiteindelijk Erik.

De stand is nu als volgt:

1,2) Erik en Pieter met 2 punten\
3,4) Joey en Aukje met 1 punt
5,6) Daphne en Sebastiaan met 0 punten

I.v.m. de kerstvakantie is de volgende jeugd-clubavond op maandag 10 januari.

Damprobleem: wit speelt en wint

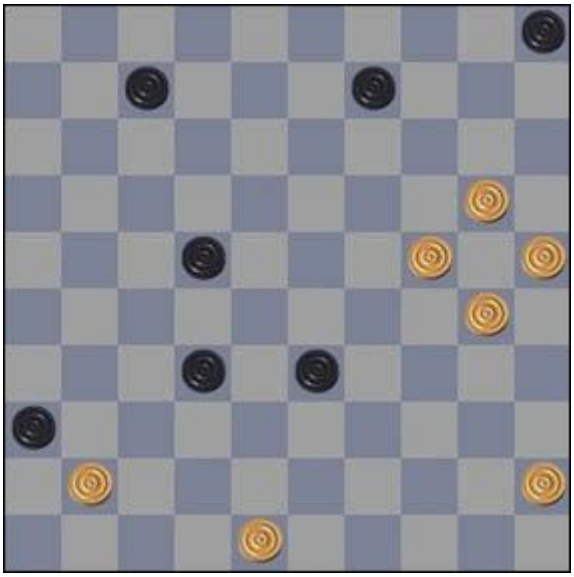

Deze week een speelse combinatie waarbij na 7 zetten alle zwarte schijven/dammen zijn verdwenen.

De laatste maal was het het in de 2e zet van zwart (47x18), van groot belang dat je een geslagen steen pas weg mag halen als de volledige slag voltooid is:
38-33 (36x47) 33-28 (47x18) 28x8 (2x24) 23x1

Schaakprobleem: wit geeft mat in 2

Wit staat ver achter in kwaliteit, maar toch is er een mat in twee mogelijk, waarbij een paard en loper de zwarte koning kunnen vangen.

De oplossing van vorige week:
1. Dxb6 axb6 (1... bxa6 2. Dxa7# (2. Db8#)) (1... cxb6 2. Pc7#) 2. Pxc7# *

Foto van de week

Een pak sneeuw waarvan de takken doorbuigen en af en toe zelf afbreken zoals afgelopen winter in de Heldense Bossen is altijd goed voor mooie foto's.
Zoveel sneeuw is deze winter in onze provincie nog niet gevallen maar heeft wel al in heel Nederland voor flinke verkeersoverlast gezorgd.

Voor alle uitslagen en standen zie onze website: www.hsdv.nl

AutoArena
Venlo - Venray - Panningen

HOOFDSPONSOR HSDV
AutoArena Venlo,
Celsiusweg 5, 5928 PR Venlo
Tel.: (077) 320 30 40 - Fax: (077) 320 30 90
Website: www.autoarena.nl
E-mail: venlo@autoarena.nl

AutoArena Venray,
Leunseweg 47a,
5802 CG Venray
Tel.: (0478) 55 13 00 - Fax: (0478) 58 56 96
E-mail: venray@autoarena.nl

AutoArena Panningen,
JF kennedylaan 20,
5981 XC Panningen
Tel.: (077) 306 06 66 - Fax: (077) 307 75 70
E-mail: helden@autoarena.nl