* N I E U W S B R I E F H S D V *

Heldense Schaak- en Dam Vereniging

CLUBLOKAAL:
Dorpscentrum
Kerkeböske
Aan de Koeberg
3, 5988
NE Helden

Jaargang 6 nr. 16 - 12 december 2010

Hallo schaak- en damleden

Vanmiddag gaat ons schaakteam proberen de eerste plaats in de ranglijst te behouden in de thuiswedstrijd tegen De Postertoren; aanvang van de wedstrijd 13.00 uur. Verder in deze nieuwsbrief naast de wekelijkse rubrieken een artikel over het jeugdschaak met zes interessante stellingen.

Schaken seizoen 2010-2011 clubkampioenschap en keizercompetitie

Afgelopen maandag 6-12-2010 waren er weer wedstrijden voor de Clubkampioenschappen

Bij de schaakafdeling had Hans Pirée zich nog afgemeld.
Hierdoor werden er de volgende wedstrijden gespeeld:

SCHAKEN CLUBKAMPIOENSCHAP

Urbain Diarra - Gerard Eggebeen 1 - 0

Wiel Versteegen - Marcel Schuman	1 - 0
Piet Pouwels - Hans Leenders	1 - 0 (regl.)

KEIZERCOMPETITIE:

Luc Janssen - Eddy Thewis	0 - 1

SCHAAKAFDELING: ZONDAG 12-12-2010
BONDSKOMPETITIE: H.S.D.V. - DE POSTERTOREN

MAANDAG 13-12-2010 clubkampioenschap
Luc Janssen - Hans Pirée
Gerard Eggebeen - Johan Zonneveld
Marcel Schuman - Jac Janssen
Wiel Versteegen - Jan Verbruggen
Urbain Diara - Piet Pouwels

Hans Leenders heeft zich afgemeld voor het schaken voor deze maandag

---

Dammen seizoen 2010-2011 clubkampioenschap en keizercompetitie

Het programma voor KOMENDE WEEK

DAMAFDELING:

Ons viertal speelt de bondswedstrijd (mits het weer het toelaat) tegen DAM DONGEN.
Deze was afgelopen maandag uitgesteld

Voor de overige spelers staat nog op het progamma:
Clubkampioenschap

Hans Leenders - Gerrit Kessels

Bij de damafdeling werd gespeeld voor het Clubkampioenschap:

Jo Peeters - Nico Grubben	1 - 1
Albert Janssen - Lei Janssen	1 - 1

Verder is nog de wedstrijd gespeeld om de Keizerkompetitie bij het dammen:

Harry Winkelmolen - Eddy Thewis 0 - 2

Jeugdschaak

Afgelopen maandag was er geen jeugdschaak i.v.m. sinterklaas, want toen moest de jeugd de cadeautjes uitproberen of aan familie laten zien. Komende maandag is de 2e competitieronde, de laatste keer ging het niet door wegens afwezigheid van enkele kinderen.

De volgende partijen staan op het programma

Daphne - Joey
Pieter - Aukje
Erik - Sebastiaan

Zoals de laatste keer belooft volgen hier enkele schaakopgaven uit het werkboek van de jeugd. Die zal iedereen, na enig nadenken, wel kunnen maken.

Maar het is waarschijnlijk minder simpel dan je verwacht. De opgaven gaan allen over verdedigen.

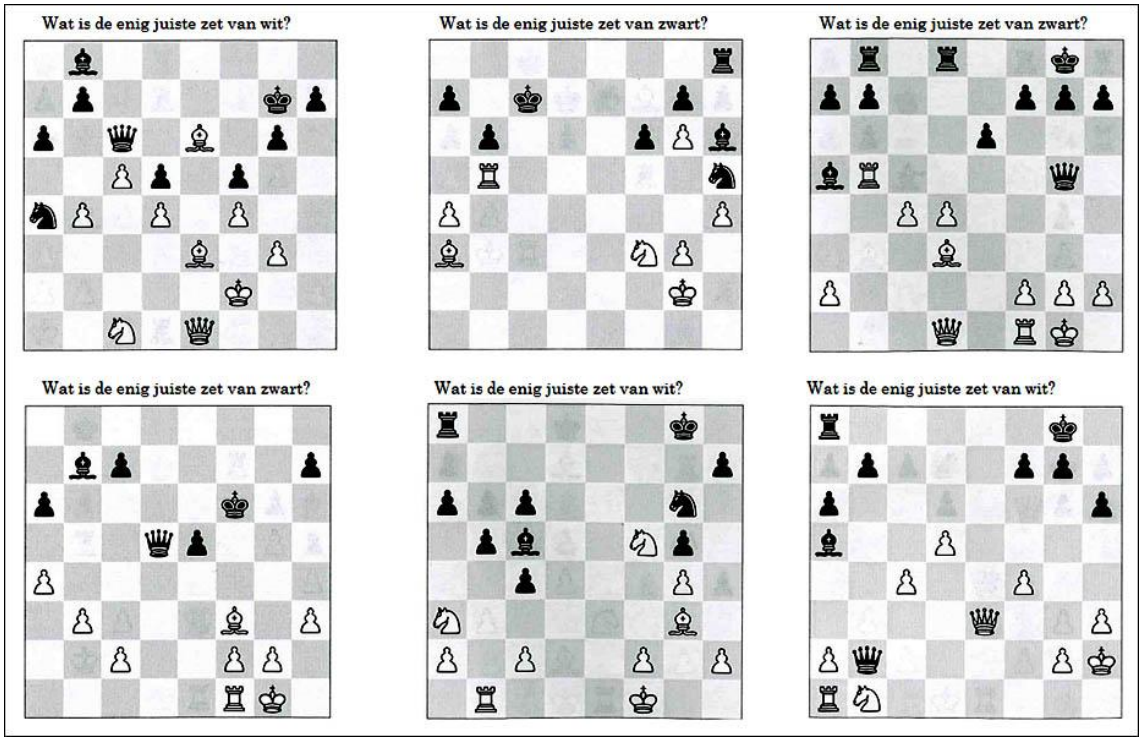

Damprobleem: wit speelt en wint

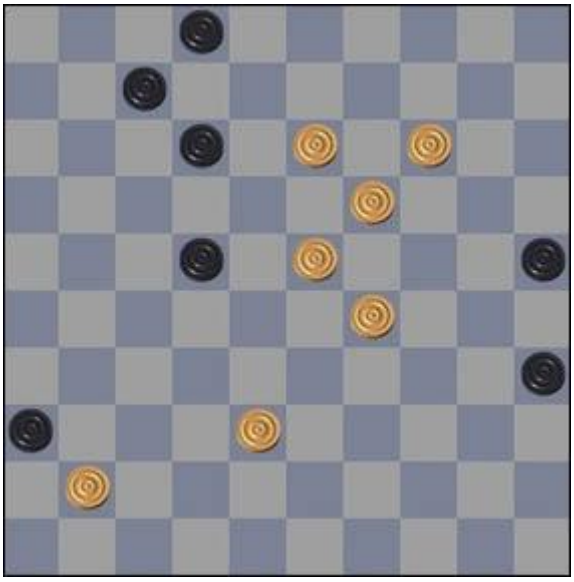

Het probleem van deze week is slechts 4 zetten diep. Toch is de oplossing niet echt makkelijk.

Op volgende manier kon wit de laatste keer winnen:
29-23 (19x28) 39-33 (28x39) 34x43 (25x34) 24-20 (15x24) 43-38 (32x43) 48x8 (3x12) 11-7 en zwart verliest.

Schaakprobleem: wit geeft mat in 2

Deze week weer een partijstelling. De zwarte koning lijkt ondanks de twee witte paarden goed verdedigd te zijn, maar met een offer kan wit mat in 2 geven.

De oplossing van vorige week:
1. ... ; Df1+ 2. Kxf1 ; Ld3+ 3.Ke1 Tf1 mat

Foto van de week

Wat je met zand allemaal kunt maken was te zien op de zandsculpturen tentoonstelling in Roermond afgelopen zomer.
Voor het maken van dergelijke grote zandbeelden is een soort zand nodig waarvan de korrels er als dobbelstenen uitzien, zodat niet alles uit elkaar valt.
Dit ideale sculptuurzand komt uit de rivier de Maas en is met het rivierwater meegevoerd uit de Alpen. Deze minerale zandkorrels zien er nog uit als dobbelsteentjes van verschillende afmetingen, die in en op elkaar passen.

Voor alle uitslagen en standen zie onze website: www.hsdv.nl

AutoArena
Venlo - Venray - Panningen

HOOFDSPONSOR HSDV

AutoArena Venlo,
Celsiusweg 5, 5928 PR Venlo
Tel.: (077) 320 30 40 - Fax: (077) 320 30 90
Website: www.autoarena.nl
E-mail: venlo@autoarena.nl

AutoArena Venray,
Leunseweg 47a, 5802 CG Venray
Tel.: (0478) 55 13 00 - Fax: (0478) 58 56 96
E-mail:

AutoArena Panningen,
JF kennedylaan 20, 5981 XC Panningen
Tel.: (077) 306 06 66 - Fax: (077) 307 75 70
E-mail:

venray@autoarena.nl helden@autoarena.nl