Heldense Schaak- en Damvereniging

NIEUWSBRIEF

Jaargang 12 nr. 479 week 6 – 2018

Externe competitie schaken (door Pascal & Nico)

Zondag 4 februari moest ons schaakteam het opnemen tegen Venlo Schaakvelden. Omdat Eddy (winst op bord 1) en Luc (verlies op bord 5) al hun partij vooruit gespeeld hadden moesten de overige 4 schakers verder gaan met een 1 - 1 stand.

Op bord 2 wist Pascal langzaam maar een zeker een openingsvoordeeltje uit te bouwen tot winst.

Vlak na Pascal was het Hans op bord 3 die het volgende punt binnenhaalde door optimaal te profiteren van een eindspel met een pion extra.

Op het 6e bord had Nico al redelijk snel in de partij een kwaliteit gewonnen en speelde dit prima uit.

Op bord 4 had Jan het initiatief aan zijn tegenstander gelaten maar had ter compensatie een pion meer. Winst was nog mogelijk, maar dit zou vrij lang gaan duren. Gezien de tussenstand van 4-1 nam hij genoegen met remise.

Met zijn remise kwam de eindstand terecht op een ruime 4 ½ – 1 ½ overwinning.

HSDV		Venlo Schaakvelden		
Thewis , E.B.J.M. (Eddy)	1754	Timmermans , P. (Peter)	1270	1 - 0
Schuman , P. (Pascal)	1706	Smith , P. (Peter)	1215	1 - 0
Leenders , H. (Hans)	1627	Kempen , J.P.A. (Jos)	1267	1 - 0
Verbruggen , J. (Jan)	1489	Clevers , H. (Henk)	0	½ - ½
Janssen , L. (Luc)	1305	Dael , M. (Mart)	1452	0 - 1
Grubben , N. (Nico)	1244	Doornenbal , J. (Jan)	1299	1 - 0
Gemiddelde Rating:	**1521**	**Gemiddelde Rating:**	**1301**	**4½-1½**

	MP	BP	1	2	3	4	5	6	7
1 Venlo 3	8	16.5	X	4	4.5	-	-	3.5	4.5
2 Tegelen 2	4	12.5	2	X	2.5	-	3.5	4.5	-
3 HSDV	4	11.5	1.5	3.5	X	2	-	-	4.5
4 Blerick 4	4	10	-	-	4	X	3	3	-
5 t Stokpaardje	3	11.5	-	2.5	-	3	X	-	6
6 EWS	1	7	2.5	1.5	-	3	-	X	-
7 Venlo Schaakvelden	0	3	1.5	-	1.5	-	0	-	X

Interne competitie (door Nico Grubben)

Op maandag 5 februari deden 7 leden mee aan het jaarlijkse sneldamtoernooi.

In de eerste ronde verloor Albert van Hans. Daarna verloor hij alleen nog van Nico en stond hij uiteindelijk samen met Eddy op de 2e plaats. Eddy verloor alleen van Albert en Nico.

Kampioen werd uiteindelijk Nico, die net als het vorige seizoen alle wedstrijden wist te winnen. Alleen Hans lukte het om een schijf voorsprong te behalen, maar verloor uiteindelijk toch nog.

Eindstand sneldamkampioenschap 2017-2018

			1	2	3	4	5	6	7	8	AW	+	=	-	Pt
1	*1*	Nico Grubben	•	2	2	2	2	2	2	2	**7**	7	0	0	**14**
2	*2*	Albert Janssen	0	•	2	0	2	2	2	2	**7**	5	0	2	**10**
	2	Eddy Thewis	0	0	•	2	2	2	2	2	**7**	5	0	2	**10**
4	*4*	Hans Leenders	0	2	0	•	1	1	2	2	**7**	3	2	2	**8**
5	*5*	Johan Zonneveld	0	0	0	1	•	2	2	2	**7**	3	1	3	**7**
6	*6*	Luc Janssen	0	0	0	1	0	•	2	2	**7**	2	1	4	**5**
7	*7*	Arjan Joosten	0	0	0	0	0	0	•	2	**7**	1	0	6	**2**
8	*8*	dummy	0	0	0	0	0	0	0	•	**7**	0	0	7	**0**

Programma (door Nico Grubben)

Maandag 12 februari:

Carnavalsmaandag: **GEEN CLUBAVOND**

Maandag 19 februari:

1e klasse:
Marcel Schuman - Eddy Thewis
Hans heeft zich afgemeld, waardoor Johan vrij is.

2e klasse:
Nico Grubben - Arjan Joosten
Geert Ghielen - Luc Janssen

Damprobleem: wit speelt en wint (door Nico Grubben)

Oplossing probleem van vorige keer:

47-42 (37x48) 38-32 (48x13) 32x3 (6x17) 36-31 (27x36) 16x27 (13x31) 3x37

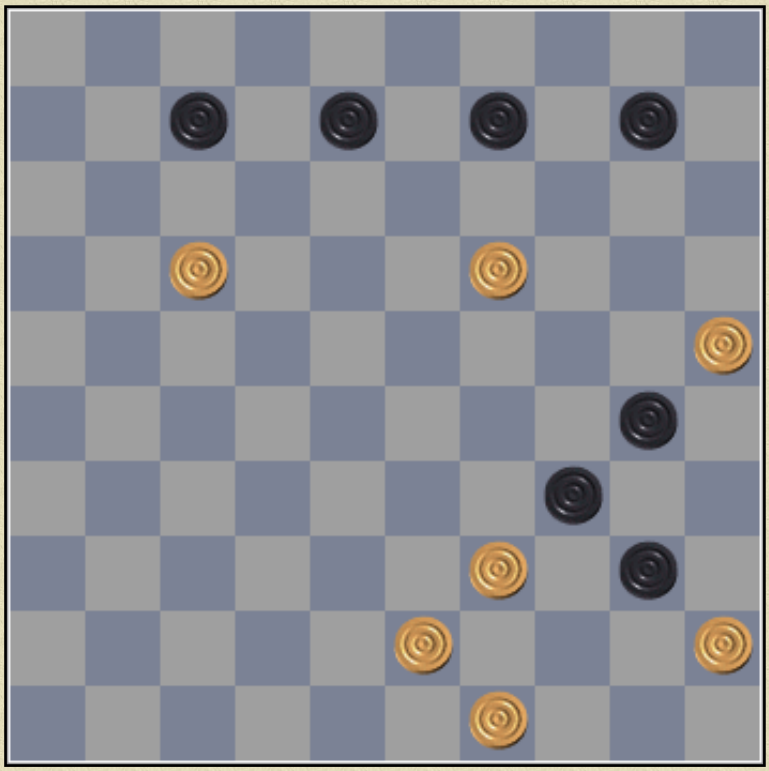

Wit kan 6 zwarte schijven slaan. Er staan echter 2 schijven niet op de juiste plaats.

Schaakprobleem (door Hans Leenders)

Oplossing vorige keer:

1.Df7+	Kh6
2.Df8+	Kh5
3.Dh8+	Lh6
4.De5+	g5
5.Lf7+	Dg6
6.g4 mat	

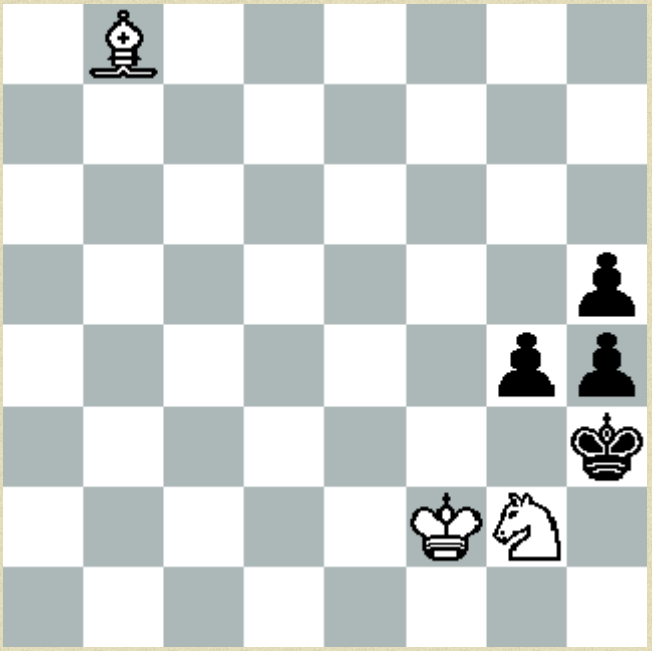

Wit is aan zet en geeft mat
in 3 zetten? Het lijkt simpel!

Uitnodigingen (door Nico Grubben)

GESS Vierkampen

Schaaktoernooi

Op vrijdag 30 en zaterdag 31 maart 2018 organiseert schaakvereniging GESS weer het jaarlijkse Vierkampen schaaktoernooi.
Dit toernooi is voor zowel thuisschakers als clubschakers.
Er worden 3 partijen gespeeld van 1.45 uur p.p.p.p. en
na 40 zetten 15 minuten extra.
Vrijdag 30 maart start de eerste partij om 20.00 uur en zaterdag 31 maart om 10.00 uur start de tweede partij. Om ± 18.45 uur is de prijsuitreiking.
Tijdens het toernooi worden er volop gratis snacks aangeboden en in elke groep krijgt de winnaar een geldprijs en voor alle overige deelnemers
is er een leuke attentie.
Inschrijfgeld is €12,50 inclusief twee belegde broodjes en een consumptie.

Voor inschrijvingen kunt u mailen of bellen naar:
Marlies Hamers : marlies.hamers@hotmail.com
Tel: 06-29059002

Speellocatie: Pres. Kennedysingel 16, 6137 AC Sittard
Website: **www.gesschaak.nl**

DE VENLOSE SCHAAKVERENIGING

NODIGT U UIT VOOR HET:

15e LimianZ RAPID OPEN

Grand-Prix toernooi in de cyclus van de LiSB

Sponsor:	**LimianZ Party & Event Center**
Lokatie	**Kaldenkerkerweg 182b, Venlo, 077-3523406**
Datum	**Zaterdag 17 februari 2018 in LimianZ**
Aanvang **Einde**	**10.00 uur (inschrijven tot 9.30 uur)** **circa 16.30 uur**
Systeem	**7 ronden Zwitsers van 20 min. p.p.p.p.**
Indeling	**Groep 1 (KNSB-rating >1799)** **Groep 2 (KNSB-rating <1800)**
Inschrijfgeld	**€ 10,-- (Inclusief lunch; 2 broodjes en een kop soep)** (Voor jeugdspelers t/m 16 jaar is het inschrijfgeld € 6,-)
Prijzengeld	**Groep 1: voor de nummers. 1 t/m 3: € 75, € 50 en € 25.** **Groep 2: voor de nummers. 1 t/m 3: € 50, € 30 en € 20.**
Inschrijven:	**Telefonisch en per e-mail uiterlijk op woensdag 14 februari bij** *** Geert Hovens 077-3260300 geert.hovens@planet.nl** *** Piet Thijssen 077-3073961 piet.thijssen@hetnet.nl** **- s.v.p. vermelden: bondsnummer KNSB en rating**
Betaling:	**Contant op zaterdag 17 februari voor aanvang**

LIMIANZ

PARTY & EVENT CENTER