Heldense Schaak- en Damvereniging

NIEUWSBRIEF

jaargang 8 nr. 303 week 18 – 2013

Vakantie bij de meisjes van VieCuri (door Hans Leenders)

Beste allemaal,

Op donderdagnacht 29 maart 2013 ben ik gevallen, toen ik van schaken te Venlo afkwam.
Een dubbele beenbreuk aan de rechter been net boven de enkel.
Mijn rechterknie, enkel de middel teen voel ik al 4,5 week de pijn. Deze pijn wordt toch heel langzaam minder. Ik heb van donderdagnacht 30 maart tot 7 april in het Venlose ziekenhuis gelegen. Op maandag 8 april ben ik verhuist om te revalideren in Elzenhorst te Horst. Daar zit ik nu nog. Mijn prognose is dat ik na 14 mei weer naar huis kan. Dus nog ruim 2 tot 3 weken bij de oudjes verblijven. Dit is echte bejaardenhuis. Hier kun je de gehele dag met een t-schirt aanlopen zo warm
is het hier binnen.

Ik zit in een rolstoel die een houding makkelijke heeft. De pijn is vandaag veel minder, dan gisteren,
Naar de WC gaan is het moeilijkst. Steeds het rechter been belasten met het rechter been.
Dr. Janssen zei dat het been spoedig zal genezen over 9 maanden. Ik krijg nieuwe ortp schoenen tot aan
mijn knie/onderbeen. Op dit moment moet 2 x per dag met rollator lopen met de zusters, dat gaat tamelijk goed, met de pijn in mijn
rechter been. Ik heb een eenpersoonskamer. Mijn 2 computers, tv, loupe heb ik van thuis meegenomen.

Ik heb al vanaf vrijdag 12 april verbinding met internet Vodafone Prepaid. De 20 € internettegoed heeft maar 3 dagen geduurd. Vanaf maandag 22 april heb ik weet

internet. Ik kan vanaf het begin e-mails ontvangen. E-mails versturen ging niet door netwerkproblemen.
Gelukkig heeft mijn broer Wiet, dit afgelopen zaterdag voor mij opgelost door de klantenservice
van Vodafone te bellen.

Ik denk dat ik nog een paar weken hier moet blijven. 23 mei heb ik weer een afspraak net DR. Jansen.
Ik denk dat ik dan naar huis kan.

Vele groeten van Hans Leenders

Bondscompetitie dammen (door Lei Janssen en Nico Grubben)

Op donderdag 25 april 2013 was de laatste ronde van de Brabantse Bondskompetitie voor viertallen DAMMEN.
Hiervoor kwamen alle viertallen samen in Sint Michielsgestel, waar deze ronde gezamenlijk werd gespeeld.

Voor ons damviertal was dit de wedstrijd ROMPA LEDER/DAM Dongen - H.S.D.V.

De eerste uitslag was helaas een nederlaag voor Gerrit Kessels op bord 4, die niet de juiste voortzetting had gevonden en daardoor verloor.

Hierna volgde helaas nog een nederlaag en wel op bord 3, waar Eddy Thewis door zijn gebrek aan damervaring niet opgewassen was tegen zijn jeugdige tegenstander.

Hierna keerde de kansen door een overwinning van Lei Janssen op bord 1, waar zijn tegenstander in een zes om zes eindspel een foutieve voortzetting nam, waardoor Lei een voorsprong verkreeg en door rustig spel de winst wist binnen te halen.

Hierna was het nog enige tijd wachten op het resultaat op bord 2, waar Nico Grubben zijn positioneel voordeel bekwaam wist uit te bouwen tot een overwinning. Hierdoor kwam als totaalresultaat een gelijkspel achter deze wedstrijd te staan.

De persoonlijke uitslagen waren dus:

-	**Rompa Leder/D.A.M. 2**		**HSDV Helden**	**4**	**-**	**4**		
	Ton Sprangers (985)	-	Lei Janssen (880)		0	-	2	*3*
	Nick van het Westeinde (784)	-	Nico Grubben (994)		0	-	2	*4*
	Koen van Zon (834)	-	Eddy Thewis		2	-	0	*2*
	Teun van Zon	-	Gerrit Kessels (197)		2	-	0	*1*

Na deze uitslag was de eindstand in de tweede klasse

Pl	Teams	1	2	3	4	5	6	7				We	Pu	Bs
1	TDV 3		5	3	5	6	7	7				6	10	18
2	DOG Uden 2	3		5	5	5	6	7				6	10	14
3	EAD Asten	5	3		4	5	4	6				6	8	6
4	RDS Sint Oedenrode 2	3	3	4		4	5	5				6	6	0
5	HSDV Helden	2	3	3	4		5	4				6	4	-6
6	BDO Oss	1	2	4	3	3		4				6	2	-14
7	Rompa Leder/D.A.M. 2	1	1	2	3	4	4					6	2	-18

De persoonlijke resultaten van dit seizoen waren:

Pl	Naam	Team	We	Pu	Rating	Trating	Bgem	
1	Herman Clevis	EAD Asten	6	11	1033	931.2	1.00	D
2	Martijn Kool	TDV 3	6	10	834	858.3	3.00	D
3	Jozef Donkers	DOG Uden 2	6	9	870	952.3	1.17	D
4	Piet Jonkers	TDV 3	4	8	822	737.3	3.00	D
5	Nico Grubben	HSDV Helden	6	8	994	907.8	2.00	D
6	Dick Minnée	DOG Uden 2	5	7	939	809.8	2.00	D
7	Willie Wijnen	DOG Uden 2	6	7	901	703.2	3.33	D
8	Johan Rijnen	DOG Uden 2	3	6	845	732.3	3.33	D
9	Harm van der Veen	RDS Sint Oedenrode 2	5	6	734	884.5	2.40	D
10	Lei Janssen	HSDV Helden	6	6	880	912.8	1.17	D
11	Piet van Rens	EAD Asten	3	5	814	788.7	4.00	D
12	Martien van Erp	RDS Sint Oedenrode 2	4	5	883	939.0	1.25	D
13	Martien van Berkel	RDS Sint Oedenrode 2	4	5	802	803.8	2.25	D
14	Rinus van Esch	TDV 3	5	5	945	753.0	2.40	D
15	Nick van het Westeinde	Rompa Leder/D.A.M. 2	6	5	784	889.0	2.17	D
16	Frank Reijkers	BDO Oss	3	4	979	817.0	2.33	D
17	Herman Lamberts	TDV 3	4	4	919	915.8	1.25	D
18	Bert Bimbergen	BDO Oss	4	4	949	813.8	2.25	D
19	Martien Madou	EAD Asten	5	4	884	925.2	2.00	D
20	Ton Sprangers	Rompa Leder/D.A.M. 2	6	4	985	946.8	1.00	D
21	Koen van Zon	Rompa Leder/D.A.M. 2	2	3	834	743.0	2.50	D

22	Gijs van Aarle	RDS Sint Oedenrode 2	3	3	--	916.5	3.67	D
23	Jan van Berkel	BDO Oss	5	3	1017	930.2	1.00	D
24	Hans Leenders	HSDV Helden	5	3	529	820.8	3.60	D
25	Paul van den Bercken	EAD Asten	5	3	765	786.2	3.40	D
26	Geert Hendricks	BDO Oss	5	3	735	768.8	3.40	D
27	Teun van Zon	Rompa Leder/D.A.M. 2	5	3	--	625.2	4.00	D
28	Jo Peeters	HSDV Helden	1	2	869	839.0	4.00	D
29	Hans Vissers	TDV 3	1	2	--	735.0	3.00	D
30	Walther Boot	EAD Asten	1	2	888	529.0	4.00	D
31	Toon Aarts	TDV 3	1	2	798	--	4.00	D
32	Albert Janssen	HSDV Helden	2	2	733	872.0	3.00	D
33	Riny van Oosterwijk	EAD Asten	4	2	743	858.2	2.75	D
34	Jo van Lent	BDO Oss	4	2	605	841.7	3.00	D
35	Piet Gabriëls	RDS Sint Oedenrode 2	5	2	768	818.8	2.80	D
36	Ronald Nabibaks	TDV 3	1	1	998	985.0	1.00	D
37	Arno Bloks	DOG Uden 2	1	1	999	945.0	1.00	D
38	Leo van Vlerken	RDS Sint Oedenrode 2	1	1	966	919.0	1.00	D
39	Wim Goossens	RDS Sint Oedenrode 2	1	1	814	834.0	4.00	D
40	F. van Zutphen	RDS Sint Oedenrode 2	1	1	751	529.0	4.00	D
41	Jo Frissen	TDV 3	2	1	916	806.5	2.50	D
42	Jeffrey Pals	DOG Uden 2	3	1	839	845.5	4.00	D
43	Henk van der Heijden	BDO Oss	3	1	619	804.3	3.33	D
44	niet opgekomen	HSDV Helden	1	0	--	734.0	2.00	D
45	Gerrit Kessels	HSDV Helden	1	0	197	--	4.00	D
46	Eddy Thewis	HSDV Helden	2	0	--	828.0	3.50	D
47	Bart van Zon	Rompa Leder/D.A.M. 2	5	0	697	806.0	3.20	D

Na deze gezellige avond konden wij tegen middernacht weer huiswaarts keren.

Jongens volgend jaar weer een goede deelname toegewenst

Interne competitie (door Lei Janssen en Nico Grubben)

Afgelopen maandag zijn er weer enkele wedstrijden gespeeld in de diverse kompetities

CLUBKAMPIOENSCHAP SCHAKEN

Urbain Diarra - Luc Janssen 1 - 0
In deze spannende partij had Luc wel enkele kansen, maar uiteindelijk wist Urbain toch de winst naar zich toe te trekken

Verder heeft Hans Leenders te kennen gegeven, dat hij deze kompetitie niet meer zal kunnen afmaken.
Het bestuur is nog in beraad wat er met de gespeelde/resterende wedstrijden gebeurt.

De volgende wedstrijden moeten nog worden gespeeld:
Piet Pouwels - Urbain Diarra
Urbain Diarra - Johan Zonneveld

Urbain Diarra - Marcel Schuman
Wellicht kan op de maandag 6 mei worden gespeeld: Piet Pouwels - Urbain Diarra
en op maandag 13 mei : Urbain Diarra - Johan Zonneveld
Dan kan Urbain wel niet meedoen met de rapid-wedstrijden en Piet en Johan een avond niet.
Op de avond van het eindspel dammen kan dan nog de wedstrijd worden gespeeld:
Urbain Diarra - Marcel Schuman

Ranglijst Clubkampioenschap Schaken per 29-04-2013
(onder voorbehoud van wedstrijd Gerard-Urbain)
(voorjaarswedstrijden Hans onder voorbehoud)

		1	2	3	4	5	6	7	8	9	AW	+		=		-	Pt	SB	Klr
1	Marcel Schuman	•	½½	0.	11	11	½1	½1	11	1.	**14**	9	-	4	-	1	**11**	117	0
2	Piet Pouwels	½½	•	1	½0	1	10	11	11	1	**13**	8	-	3	-	2	**9½**	99	-1
3	Urbain Diarra	1.	0.	•	01	1.	1.	11	11	1.	**11**	9	-	0	-	2	**9**	90	-1
4	Eddy Thewis	00	½1	10	•	1.	11	1½	10	1.	**14**	8	-	2	-	4	**9**	97	2
5	Hans Leenders	00	0	0	0.	•	11	1.	11	1	**11**	6	-	0	-	5	**6**	38	-3
6	Johan Zonneveld	½0	01	0.	00	00	•	0½	11	½.	**14**	3	-	3	-	8	**4½**	44	2
7	Gerard Eggebeen	½0	00	00	0½	0.	1½	•	11	0.	**14**	3	-	3	-	8	**4½**	41½	2
8	Luc Janssen	00	00	00	01	00	00	00	•	1.	**15**	2	-	0	-	13	**2**	21	-1
9	Nico Grubben	0.	0.	0.	0.	0.	½.	1.	0.	•	**8**	1	-	1	-	6	**1½**	13½	0

KEIZERKOMPETITIE SCHAKEN

Pascal Schuman - Gerard Eggebeen 1 - 0
Pascal had een keer tijd om dele te nemen en wist in deze partij te winnen van Gerard.

Johan Zonneveld - Marcel Schuman ½ - ½
In deze partij werd vrij spoedig remise overeengekomen.

Ranglijst Keizerkampioenschap Schaken per 29-04-2013

		1	2	3	4	5	6	7	8	9	10	11	12	13	AW	+		=		-	Pt	KTot	KPnt	Klr
1	Marcel Schuman	•	11½	0..	111	1..	111	...	1..	...	...	...	...	...	**12**	10	-	1	-	1	**10½**	254	25	0
2	Johan Zonneveld	00½	•	0..	10.	½..	½..	...	...	...	...	...	11.	1..	**11**	4	-	3	-	4	**5½**	141	24	-1
3	Urbain Diarra	1..	1..	•	...	...	1..	...	...	...	...	...	...	...	**3**	3	-	0	-	0	**3**	133	23	1
4	Luc Janssen	000	01.	...	•	0..	0..	...	...	...	...	...	...	1..	**8**	2	-	0	-	6	**2**	103	22	0
5	Jan Verbruggen	0..	½.	...	1..	•	...	...	...	...	...	...	...	...	**3**	1	-	1	-	1	**1½**	97	21	1
6	Gerard Eggebeen	000	½..	0..	1..	...	•	0..	...	...	...	...	...	...	**7**	1	-	1	-	5	**1½**	96	20	-1
7	Pascal Schuman	...	...	...	...	...	1..	•	...	...	...	...	...	...	**1**	1	-	0	-	0	**1**	80	19	1
8	Piet Pouwels	0..	...	...	...	...	...	...	•	...	...	...	...	...	**1**	0	-	0	-	1	**0**	62	18	-1
9	Eddy Thewis	...	...	...	...	...	...	...	...	•	...	...	...	...	**0**	0	-	0	-	0	**0**	57	17	0
10	Hans Leenders	...	...	...	...	...	...	...	...	...	•	...	...	...	**0**	0	-	0	-	0	**0**	54	16	0
11	Nico Grubben	...	...	...	...	...	...	...	...	...	...	•	...	...	**0**	0	-	0	-	0	**0**	51	15	0
12	Vrij	...	00.	...	...	...	...	...	...	...	...	...	•	...	**2**	0	-	0	-	2	**0**	50	14	0
13	Lei Janssen	...	0..	...	0..	...	...	...	...	...	...	...	...	•	**2**	0	-	0	-	2	**0**	47	13	0

CLUBKAMPIOENSCHAP DAMMEN

Albert Janssen - Nico Grubben 0 - 2
In deze partij speelde Albert vol op de winst, maar maakte een fout, waardoor hij

uiteindelijk verloor.

Lei Janssen - Eddy Thewis 2 - 0
Lei had Eddy in een hekstelling gezet, waardoor Eddy bij een voorwaartse ruil een schijf achter kwam
Hierna speelde Lei een gewonnen partij met nog enkele mooie zetten

Verder heeft Hans Leenders te kennen gegeven, dat hij deze kompetitie niet meer zal kunnen afmaken.
Het bestuur is nog in beraad wat er met de gespeelde/resterende wedstrijden gebeurt.

In deze CLUBKAMPIOENSCHAP DAMMEN moet nog worden gespeeld:
Eddy Thewis - Albert Janssen (eventueel op 6 mei a.s)
Eddy Thewis - Richard Drohm (eventueel op de avond van het eindspel SCHAKEN)

Ranglijst Clubkampioenschap Dammen per 29-04-2013
(voorjaarswedstrijden Hans onder voorbehoud)

		1	2	3	4	5	6	7	8	AW	+		=		-	Pt	SB	Klr
1	Lei Janssen	•	12	11	2.	22	21	22	22	13	9	-	4	-	0	22	211	-1
2	Nico Grubben	10	•	02	2.	22	22	22	22	13	10	-	1	-	2	21	180	-1
3	Albert Janssen	11	20	•	20	2.	21	22	22	13	8	-	3	-	2	19	176	1
4	Hans Leenders	0.	0.	02	•	2.	22	2.	2.	9	6	-	0	-	3	12	106	-1
5	Eddy Thewis	00	00	0.	0.	•	2.	22	22	11	5	-	0	-	6	10	36	-1
6	Richard Drohm	01	00	01	00	0.	•	22	22	13	4	-	2	-	7	10	57	1
7	Gerrit Kessels	00	00	00	0.	00	00	•	22	13	2	-	0	-	11	4	0	1
8	Harrie Winkelmolen	00	00	00	0.	00	00	00	•	13	0	-	0	-	13	0	0	1

KEIZERKOMPETITIE DAMMEN:
In deze kompetitie speelde Richard weer een goede partij tegen Harrie Winkelmolen en wist deze weer te winnen.

Ranglijst Keizerkampioenschap Dammen per 29-04-2013

		1	2	3	4	5	6	7	8	9	10	AW	+		=		-	Pt	KTot	KPnt	Klr
1	Lei Janssen	•	2...	211.	....	2...	....	2...	....	....	....	6	4	-	2	-	0	10	113	20	-2
2	Gerrit Kessels	0...	•	0...	0...	2222	....	....	....	....	2...	8	5	-	0	-	3	10	104	19	0
3	Albert Janssen	011.	2...	•	....	2...	....	....	2...	....	....	6	3	-	2	-	1	8	97	18	2
4	Richard Drohm	....	2...	....	•	22..	....	....	....	....	....	3	3	-	0	-	0	6	85	17	3
5	Harrie Winkelmolen	0...	0000	0...	00..	•	....	....	....	....	....	8	0	-	0	-	8	0	41	16	-2
6	Jo Peeters	....	....	....	....	....	•	....	....	....	....	0	0	-	0	-	0	0	39	15	0
7	Vrij	0...	....	....	....	....	....	•	....	....	....	1	0	-	0	-	1	0	37	14	1
8	Eddy Thewis	....	....	0...	....	....	....	....	•	....	....	1	0	-	0	-	1	0	34	13	-1
9	Nico Grubben	....	....	....	....	....	....	....	....	•	....	0	0	-	0	-	0	0	31	12	0
10	Hans Leenders	....	0...	....	....	....	....	....	....	....	•	1	0	-	0	-	1	0	29	11	-1

Damprobleem: wit speelt en wint (door Nico Grubben)

Oplossing probleem vorige week:
31-27 (21x43) 49x38 (33x42) 41-37 (42x31) 36x9 (4x13) 30-24 (19x30) 25x23 en oppositie.

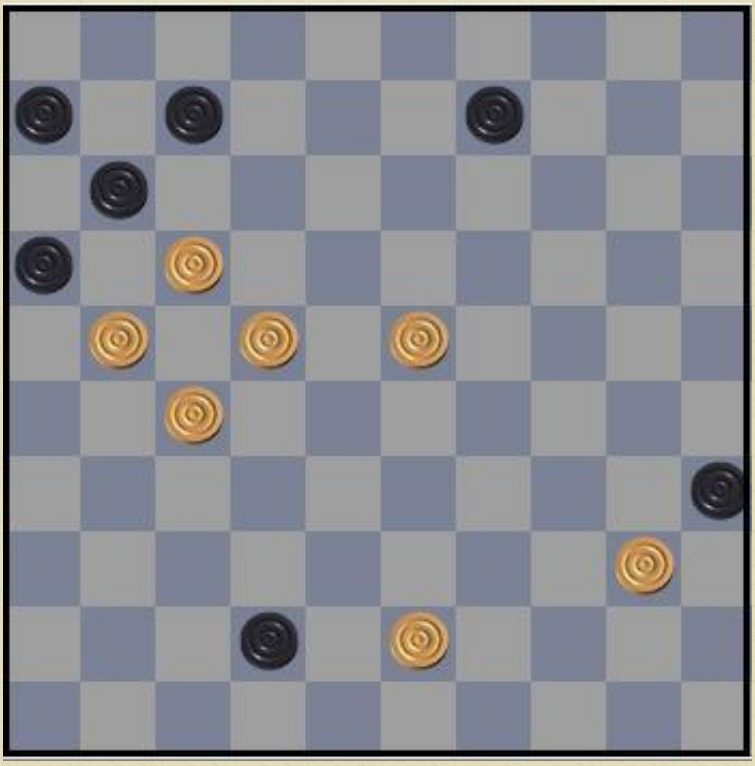

Deze keer een mooie combinatie van 6 zetten diep.

Schaakprobleem (door Hans Leenders)

Vanaf deze week weer de gebruikelijke schaakrubriek van Hans.

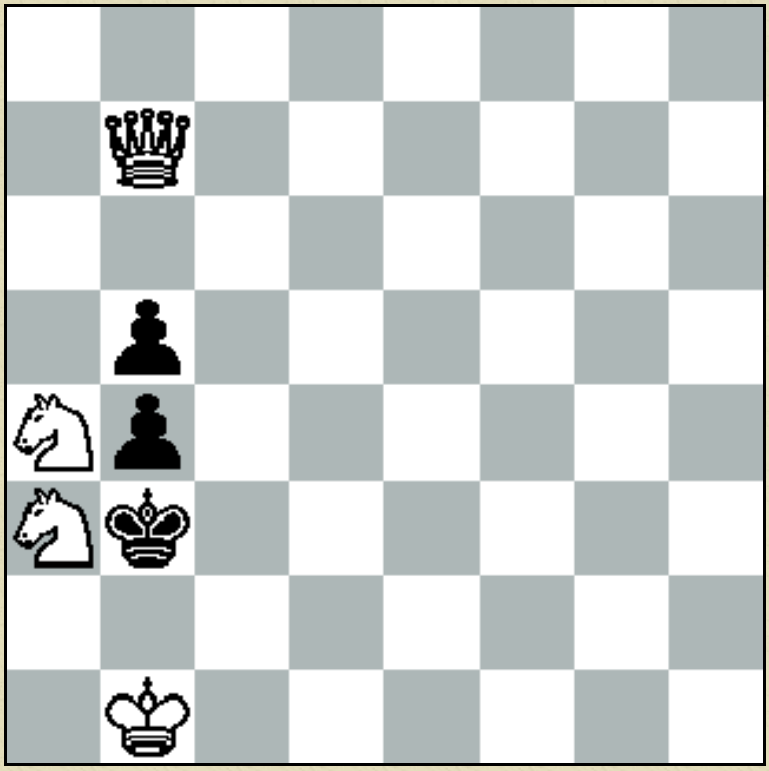

Wit is aan zet en geeft mat in 2 zetten?

Uitnodigingen

PSV DAMMEN

Zaterdag 14 september 2013 organiseert PSV Dammen voor de 58e keer het Bevrijdings Damtoernooi om het kampioenschap sneldammen van Eindhoven in Zaal De Hoeksteen Gerretsonlaan 1a Eindhoven aanvang 12.00 uur (11.30 uur graag aanwezig)

Voor meer informatie,wedstrijdregelement en inschrijvingen kun je contact opnemen met

Hans Greveraars 0613700505
Hansgreveraars60@hotmail.nl

Categorie: Landelijke Hoofdklasse Rating 1100 of meer

Categorie: Provinciale Hoofdklasse Rating 1000 tot 1100

Categorie: Eerste Klasse Rating 900 tot 1000

Categorie: Tweede Klasse Rating tot 900

Categorie: Jeugdklasse tot12 jaar 3.00 euro (allemaal prijs)

Categoorie jeugd 13 t/m 18 jaar 3.00 euro (allemaal prijs)

De kosten volwassenen bedraagt 6.00 euro(op de dag zelf te voldoen)

In alle klasse worden (max 10 ronde)gespeeld

In alle klasse 3 prijzen

Tempo 10 min per persoon per partij KNDB regels zijn van toepassing (zonder arbitrage)de volgorde wordt bepaald door het aantal wedstrijdpunten-SB punten

Kijk ook op www.psvdammen.nl bij categorie nieuws

12.00 tot 14.00 ronde 1t/m 5

14.00 tot 14.20 pauze

14.20 tot 16.20 ronde 6 t/m 10

Beslissingswedstrijden 5 min pppp

Prijsuitreiking 17.00

Inschrijven t/m 10 september 2013

****

Opatija, Croatia 21. 06. - 07. 07. 2013.

International Chess Festival

www.CroChessTour.com

Prize fund 8000 € + material prizes

www.ryanair.com	**www.germanwings.com**
Brussels Charleroi to Rijeka - 15,99€	Cologne-Bonn to Rijeka - 98,99€
Dusseldorf Wezze to Rijeka - 30,99€	Frankfurt to Rijeka - 48,99€
Franfurkt Hahn to Rijeka - 15,99€	Stuttgart to Rijeka - 68,99€
Frankfurt-Hahn to Pula - 15,99€	Zurich to Rijeka - 143,99€
Karlsruhe Baden to Zadar - 21,99€	Köln-Bonn to Pula - 68,99€
Billund to Zadar - 44,99€	Berlin to Pula - 138,99€
Brussels Charleroi to Zadar - 21,99€	Berlin to Zagreb - 89,99€
Düsseldorf Weeze to Zadar - 24,99€	Bremen to Zagreb - 79,99€
Frankfurt-Hahn to Zadar - 21,99€	Stuttgart to Zagreb - 59,99€
Paris Beauvais to Pula - 15,99€	Köln-Bonn to Zagreb - 49,99€
Brussels Charleroi to Rijeka - 15,99€	Hamburg to Zagreb - 79,99€
London-Stansted to Pula - 54.99GBP	**Cheap flights: www.skyscanner.net**

Closed for GM, IM and FM 21. - 28. 06.

Rapid 28. - 29. 06.

Prizes, €: 1. 200 **2.** 100 **3.** 50 **4.** 20
Special prizes: <2200: 150/100/50/20 <2000: 150/100/50/20 <1800: 100/50/20

Blitz 30. 06.

Prizes, €: 1. 200 **2.** 100 **3.** 50 **4.** 20
Special prizes: <2200: 150/100/50/20 <2000: 150/100/50/20 <1800: 100/50/20

Open 29. 06. - 07. 07.

Prizes, €: 1. 1000 **2.** 600 **3.** 300 **4.** 150 **5.** 100 **6.** 50, **7.-10.** material
Special prizes: <2200: 600, 300, 150, 50, **5.-8.** material
<2000: 500, 200, 100, 50, **5.-8.** material
<1800: 400, 200, 100, 50, **5.-8.** material <1600: **1.-5.** material
Best women: 100, 50 **Seniors:** 100, 50 **Juniors:** 100, 50 **Cadets: 1.-3.** material

Tournament is played at the * Grand Hotel Adriatic ****

Accommodation: As the Open tournament takes place in high season,
we strongly advise you to take advantage of benefits offered by Grand Hotel Adriatic and
make the reservations before 20 May.
Reservations are made with the organizer.
Grand Hotel Adriatic - video

Contact: crochesstour@crochesstour.com
Tournament coordinator: Marin (Croatian and English), **phone:** +385 91 258 22 73

Overloon, 22 april 2013

Heldense Schaak- en Damvereniging
De Voorzitter
Oranjestraat 12
5981 CB PANNINGEN

Bestel nu entreekaarten voor slechts € 8,00 en bespaar meer dan de helft!

Geachte mevrouw, heer,

Een bezoek aan Zoo Parc Overloon is voor iedereen een waar avontuur vol spannende ontmoetingen met indrukwekkende dieren als reuzenmiereneters, witwanggibbons en tapirs. Ontdek van extreem dichtbij waarom Afrikaanse wilde honden dé jagers van de Afrikaanse savanne zijn en spot cheetahs die u proberen te imponeren met hun snelheid. Overweldigend is het moment dat u in de Australische Outback oog in oog staat met rode kangoeroes, want u mag bij deze robuuste dieren in het verblijf. Dichterbij kunt u niet komen!

Sinds kort is er een heel bijzondere, nieuwe bewoner in Zoo Parc Overloon. Voor de tweede keer in de geschiedenis van de dierentuin is er een dwergnijlpaardje geboren. Het is fantastisch om het jong, dat nog geen 40 centimeter groot is, achter haar moeder aan te zien waggelen en een onhandige duik in het water te zien nemen. Nieuwsgierig als ze is, kunt u haar vaak op nog geen meter afstand bewonderen. U kunt dit jaar dan ook niet om de nieuwste ster van Zoo Parc Overloon heen!

Graag willen wij de leden van een aantal geselecteerde verenigingen de mogelijkheid bieden tegen een speciaal tarief Zoo Parc Overloon te ontdekken. U en de leden van uw vereniging kunnen nu tijdelijk entreekaarten bestellen voor slechts € 8,00 per persoon. De reguliere entreeprijs is € 17,00 per persoon; u bespaart dus meer dan de helft. De kaarten zijn te gebruiken door iedereen: kinderen, volwassenen en 65-plussers. Bovendien hebben de kaarten een onbeperkte geldigheidsduur.

De actie is heel makkelijk. U stelt de leden op de hoogte van de actie en inventariseert hoeveel entreekaarten zij willen kopen. Laat ook uw familie, vrienden of buren meeprofiteren van deze aanbieding en informeer of zij ook entreekaarten willen bestellen. Vervolgens plaatst u via www.ticketsoverloonzoo.nl of telefonisch uw bestelling. Aan uw bestelling is geen minimum of maximum aantal kaarten verbonden. De entreekaarten met factuur worden binnen twee werkdagen verstuurd.

U kunt gebruik maken van deze speciale voordeelactie tot en met 14 juni 2013. Uiteraard is het mogelijk meerdere bestellingen binnen de actieperiode te plaatsen.

Heeft u vragen over deze actie of onze dierentuin, dan kunt u contact opnemen met ons op telefoonnummer 0478-640046 of via overloonzoo@zodiaczoos.nl. Meer informatie over Zoo Parc Overloon kunt u ook vinden op www.overloonzoo.nl.

Wij zien u graag in Zoo Parc Overloon.

Met vriendelijke groet,

Kim Dieperink

P.s. Ontdek op de achterzijde welke dieren allemaal jongen verwachten!

Zoo Parc Overloon • Stevensbeekseweg 19-21 • 5825 JB Overloon
T: 0478-640046 • E: overloonzoo@zodiaczoos.nl • I: www.overloonzoo.nl

ontmoet het jonge dwergnijlpaard!

Zoo Parc Overloon: de avontuurlijkste dierentuin

Zoo Parc Overloon ligt aan de rand van het Noord-Brabantse dorp Overloon. De dierentuin ligt centraal tussen Nijmegen, Venlo en Helmond en is vanuit deze plaatsen binnen een half uur rijden te bereiken.

Zoo Parc Overloon is niet zomaar een dierentuin. U kunt hier zo dicht bij de dieren komen dat u ze bijna kunt aanraken. Wallabies, ringstaartmaki's en rode vari's springen en klauteren voor uw voeten langs; u wandelt namelijk dwars door hun verblijven. Op de Maidan wordt u op minder dan een meter afstand ingehaald door een kudde Indische antilopen en imposante pelikanen staan midden op het pad. Veel herkenning zult u hebben bij de verschillende apensoorten zoals gibbons en baardapen.

Naast het niet te missen dwergnijlpaardenjong kunt u in 2013 nog veel meer jonge dieren ontmoeten. Bij de wallabies kan maar zo een klein kopje uit de buidel steken en in de kudde stoere rendieren ontdekt u tussen de poten van de moeder een kalf. De jongen van de ringstaartmaki's van afgelopen jaar hoeven waarschijnlijk niet lang te wachten op nieuwe speelkameraadjes om mee te stoeien. Maar dat is nog niet alles. Ook de pelikanen, zebramangoesten, kropgazellen en wasberen verwachten allemaal gezinsuitbreiding.

Het hele jaar is er van alles te doen en te beleven in Zoo Parc Overloon. Kom naar de dagelijkse voederpresentaties waarbij u de sterren van het park leert kennen, zoals de zeehonden, kamelen en rode panda's. Benieuwd hoe zwaar een gewei op uw hoofd voelt? Verhalen horen over rare geluiden in de dierentuin? Ga dan naar de Beestenboelkar en ontdek bijzondere eigenschappen van dieren. Kinderen kunnen op zoek naar levensgrote mammoetbotten tijdens Expeditie Mammoet, kunnen als echte speurneuzen met een speurtocht op ontdekkingstocht door de dierentuin en beleven spannende avonturen met de dieren in de poppenkast.

De actie in het kort

- U betaalt tijdelijk slechts € 8,00 per entreekaart en krijgt dus een korting van meer dan 50%.
- De geldigheidsduur van de entreekaarten is onbeperkt. Ze mogen in 2013 of de komende jaren ingeleverd worden.
- Entreekaarten kunnen gebruikt worden door kinderen, volwassenen en 65-plussers.
- Kinderen van 0 tot en met 2 jaar hebben gratis entree.
- Er is geen minimum of maximum afname van entreekaarten.
- Er kunnen meerdere bestellingen binnen de actieperiode geplaatst worden. Wel verzoeken wij u om de bestellingen zoveel mogelijk te verzamelen.
- De entreekaarten met factuur worden binnen twee werkdagen toegezonden naar het adres waar u de brief op heeft ontvangen.
- De entreekaarten kunnen niet aan de kassa van het park worden betaald of afgehaald.
- Wilt u de via deze actie aangeboden entreekaarten gebruiken in combinatie met één van onze arrangementen, dan kunt u dit aangeven bij het reserveren van uw arrangement.

Eten en drinken

Geniet in het Panda Paviljoen van een kop koffie met gebak of maak een keuze uit één van de lekkernijen op de menukaart. Bij mooi weer kun je buiten genieten op de grote terrassen en kijk je uit op de speeltuin of de uitgestrekte Aziatische Maidan met veel verschillende diersoorten. Zoo Parc Overloon heeft ook speciale arrangementen voor groepen.

Informatie

Adresgegevens
Zoo Parc Overloon
Stevensweerkseweg 19-21
5825 JB Overloon
T: 0478 - 640046
E: overloon@zodiaczoos.nl
I: www.overloonzoo.nl

Openingstijden
Het hele jaar dagelijks geopend!
Mei t/m september 9.30 - 18.00 uur
Oktober t/m april 10.00 - 17.00 uur

- Parkeergelegenheid aanwezig.
- Huisdieren niet toegestaan.
- Rolstoelen beschikbaar, gratis reservering.

Dieren uitdagend dichtbij

In Zoo Parc Overloon kun je zo dicht bij de dieren komen, dat je ze bijna kunt aanraken. De dierentuin is uniek aangelegd, waardoor je zelfs bij verschillende diersoorten in het verblijf kunt! Je wordt omringd door rode vari's op het Lemureneiland en reuzenkangoeroes en wallabies springen vrij om je heen in de Australische Outback.

Op minder dan een meter afstand word je ingehaald door een kudde Indische antilopen op de Aziatische Maidan en slechts gescheiden door een glaswand kun je in de Cheetah Shelter neus aan neus staan met cheetahs. Alle dieren in Zoo Parc Overloon zijn van vlakbij te bewonderen en dit zorgt voor unieke momenten die je niet snel zult vergeten!

2013

ZOOPARC OVERLOON

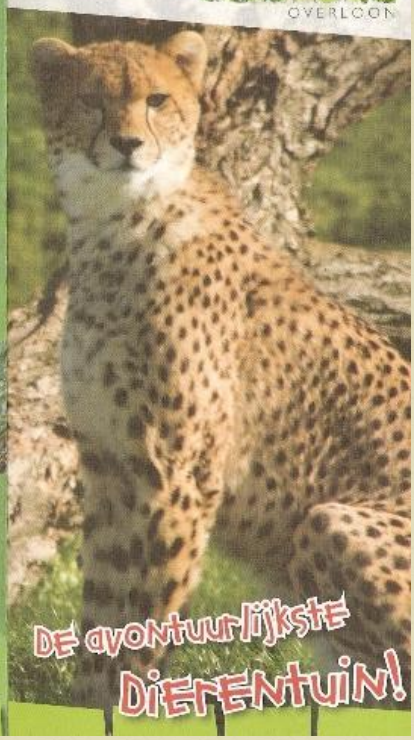

De avontuurlijkste dierentuin

Zoo Parc Overloon staat garant voor avontuurlijke ontmoetingen met bijzondere diersoorten in een prachtige, natuurlijke omgeving. De dierentuin ligt aan de rand van het Noord-Brabantse dorp Overloon, centraal tussen Nijmegen, Venlo en Helmond en is vanuit deze plaatsen binnen een half uur rijden te bereiken.

Jong dwergnijlpaardje

Eind 2012 is voor de tweede keer in de geschiedenis van Zoo Parc Overloon een dwergnijlpaardje geboren. Het is een meisje en heet Klara. In 2013 kun je Klara onder toezicht van moeder Bagatelle zien opgroeien.

Prijzen

Kinderen 0 t/m 2 jaar	Gratis
Kinderen 3 t/m 11 jaar	€ 14,50 p.p.
Volwassenen	€ 17,00 p.p.
65+	€ 15,00 p.p.
Groepen vanaf 20 personen	€ 14,00 p.p.
Abonnementen vanaf	€ 35,00 p.p.

De prijzen zijn geldig tot 31 maart 2014.

Dierentuinen

Jagers van het dierenrijk

In Cheetah County doorkruis je via slingerende paden het hele leefgebied van de cheetahs en kun je de snelste jagers ter wereld van dichtbij bewonderen. Ontdek daarnaast de roedel Afrikaanse wilde honden en zie hoe ze als groep hun verblijf afspeuren op zoek naar een prooi.

Elk jaar worden er veel jongen geboren. Zo worden ook in 2013 jongen verwacht bij de rendieren, pelikanen, wallabies, zebrarrangoesten, ringstaartmaki's, kropgazellen, wasberen, otters en dwergapen.

Bijzondere dieren

Hoornraven imponeren je met hun enorme vleugels en bizarre geluid en gibbons laten je versteld staan van de behendigheid waarmee zij van tak naar tak zwaaien. Je kunt nu van dichterbij dan ook oog in oog staan met indrukwekkende dieren als tapirs, dwergnijlpaarden en reuzenmiereneters. Aasetende gieren storten zich met z'n allen op het aas en dominante baardapen laten met luid geschreeuw horen dat ze er zijn.

Kinderactiviteiten

Kinderen kunnen als ontdekkingsreizigers door de dierentuin met een spannende speurtocht. Ze struinen geschminkt als cheetah of vlinder door het park en mogen de dieren aaien in de kinderboerderij. Ze gaan op zoek naar mammoetbotten tijdens Expedite Mammoet, klimmen en klauteren als apen in de grote speeltuin en beleven spannende avonturen met de dieren uit de poppenkast.

Dierverzorgers vertellen tijdens uitgebreide voederpresentaties trots over de dieren. Benieuwd hoe zwaar een gewei op je hoofd woelt? Ga dan naar de Boomstamhoeikar en ontdek bijzondere eigenschappen van de dieren.

De avontuurlijkste Dierentuin!

****

Nieuws voor in de nieuwsbrief? Vragen of opmerkingen?
Mail naar nico.grubben@home.nl

Ook mensen die niet lid zijn van onze club kunnen de nieuwsbrief gratis ontvangen.

De nieuwsbrief is in zowel Word 97-2003 als PDF verkrijgbaar. Indien je de andere versie wilt ontvangen (of beiden) is dit mogelijk via bovenstaand adres.