Heldense Schaak- en Damvereniging

NIEUWSBRIEF

jaargang 8 nr. 302 week 17 – 2013

Herstel Hans (door Nico Grubben)

Afgelopen dinsdag brachten Eddy en ik een bezoek aan Hans in Horst (aan de Maas).

Hans zat nog in een rolstoel, maar op de “brug met gelijke liggers” had hij al de eerste stapjes gezet. De “blauwe plekken” waren de meeste verdwenen.

Waarschijnlijk komt hij volgende week al weer naar Panningen. Met hulp van de thuiszorg zal hij dan weer in zijn vertrouwde omgeving kunnen verblijven en hij hoopt vanaf 6 april de clubavond weer te kunnen bezoeken.

Het revalidatiecentrum herbergt hoofdzakelijk bejaarde mensen en weinig van zijn eigen leeftijd. Hans verveelde zich dan ook. Hij beschikte wel over zijn computer , de opgaven voor de eindspelavond waren dan ook al gereed.
Alleen de verbinding met internet was slecht. Het is een oud gebouw (hij had uitzicht op de nieuwbouw) met geen wifi-mogelijkheden. Via de lucht was het signaal erg slechts en viel vaak weg. Bovendien was dit vrij kostbaar.
Hij kon af en toe e-mails ontvangen maar geen mails verzenden.

Bezoek is van harte welkom. Schaak- en dammateriaal zijn aanwezig. Uiteraard kan er ander bezoek komen en daarom zal een wedstrijd voor het clubkampioenschap moeilijk zijn. Hans wil de competities wel afmaken als hij weer in Panningen is.

Er zijn geen vaste bezoekuren. Tussen 12.00-13.00 en 17.00-18.00 is het etenstijd en overdag is er uiteraard een kans dat Hans therapie moet volgen.
Hij woont in de Elzenhof (hoofdingang), Dr. Van de Meerendonckstraat 2. De afdeling is De Hazelaar, kamer 209. Telefoon (hoofdreceptie) is 077-3275100.

Tijdens ons bezoek heeft Hans de “kaart” gekregen met de handtekening van de Limburgse Schakers (+ enkele dammers).

Als je Hans wilt mailen kan dit via hansleenders@home.nl

Interne competitie (door Lei Janssen en Nico Grubben)

Afgelopen maandag 22-4-2013 werden de volgende wedstrijden gespeeld.

CUBKAMPIOENSCHAP SCHAKEN

Na een afwezigheid wegens ziekte was Urbain weer present en hij wil deze kompetitie graag afmaken.
Hij speelde weer een wedstrijd voor het clubkampioenschap en wel de wedstrijd:

Gerard Eggebeen - Urbain Diarra 0 – 1 ONDER VOORBEHOUD

Deze uitslag is nog niet definitief. Tijdens deze wedstrijd heeft zich een onregelmatigheid voorgedaan. Daarom heeft de witspeler protest aangetekend tegen de uitslag.

De voorlopige ranglijst (onder voorbehoud) is:

Ranglijst Clubkampioenschap Schaken per 22-04-2013
(onder voorbehoud van de uitslag Gerard - Urbain)

		1	2	3	4	5	6	7	8	9	AW	+		=		-	Pt	SB	Klr
1	Marcel Schuman	•	½½	11	0.	11	½1	½1	11	1.	**14**	9	-	4	-	1	**11**	117	0
2	Piet Pouwels	½½	•	½0	1.	1.	10	11	11	1.	**13**	8	-	3	-	2	**9½**	97	-1
3	Eddy Thewis	00	½1	•	10	1.	11	1½	10	1.	**14**	8	-	2	-	4	**9**	95	2
4	Urbain Diarra	1.	0.	01	•	1.	1.	11	1.	1.	**10**	8	-	0	-	2	**8**	86	-2
5	Hans Leenders	00	0.	0	0	•	11	1	11	1	**11**	6	-	0	-	5	**6**	38	-3
6	Johan Zonneveld	½0	01	00	0	00	•	0½	11	½	**14**	3	-	3	-	8	**4½**	44	2
7	Gerard Eggebeen	½0	00	0½	00	0.	1½	•	11	0.	**14**	3	-	3	-	8	**4½**	41½	2
8	Luc Janssen	00	00	01	0.	00	00	00	•	1.	**14**	2	-	0	-	12	**2**	21	0
9	Nico Grubben	0.	0.	0.	0.	0.	½.	1.	0.	•	**8**	1	-	1	-	6	**1½**	13½	0

CLUBKAMPIOENSCHAP DAMMEN

Harrie Winkelmolen - Eddy Thewis 0 - 2
Nadat beide spelers een dam hadden gehaald was Harrie even het spoor bijster en liet zijn dam afnemen.
Hierna wist Eddy deze partij in zijn voordeel te beslissen

Gerrit Kessels - Eddy Thewis 0 - 2
Ook in deze tweede partij van de avond wist Eddy weer de winst te pakken, zodat hij na deze avond 4 punten rijker was.

Richard Drohm - Albert Janssen 1 - 1
Na een goed gespeeld begin wist Richard twee schijven voorsprong te behalen. Helaas voor hem was de voortzetting nog niet optimaal, zodat uiteindelijk een remise toch nog op het bord kwam.

Ranglijst Clubkampioenschap Dammen per 22-04-2013

		1	2	3	4	5	6	7	8	AW	+		=		-	Pt	SB	Klr
1	Lei Janssen	•	11	12	2.	2.	21	22	22	**12**	8	-	4	-	0	**20**	185	-2
2	Albert Janssen	11	•	2.	20	2.	21	22	22	**12**	8	-	3	-	1	**19**	168	0
3	Nico Grubben	10	0.	•	2.	22	22	22	22	**12**	9	-	1	-	2	**19**	140	0
4	Hans Leenders	0.	02	0.	•	2.	22	2.	2.	**9**	6	-	0	-	3	**12**	106	-1
5	Eddy Thewis	0.	0.	00	0.	•	2.	22	22	**10**	5	-	0	-	5	**10**	36	0
6	Richard Drohm	01	01	00	00	0.	•	22	22	**13**	4	-	2	-	7	**10**	55	1
7	Gerrit Kessels	00	00	00	0.	00	00	•	22	**13**	2	-	0	-	11	**4**	0	1
8	Harrie Winkelmolen	00	00	00	0.	00	00	00	•	**13**	0	-	0	-	13	**0**	0	1

KEIZERKOMPETITIE SCHAKEN.

Luc Janssen - Marcel Schuman 0 - 1
In deze partij hield Luc lang de spanning erin, maar moest uiteindelijk toch opgeven.

Lei Janssen - Johan Zonneveld 0 - 1
Lei had nog te weinig ervaring in schaakpartijen om deze partij tot een goed einde te brengen.
Door enkele foutieve zetten kwam er een grote achterstand, waardoor de partij door Johan tot winst werd gebracht.

Ranglijst Keizerkampioenschap Schaken per 22-04-2013

		1	2	3	4	5	6	7	8	9	10	11	12	AW	+		=		-	Pt	KTot	KPnt	Klr
1	Marcel Schuman	•	11.	0..	111	111	1..	1..	...	...	...	...	...	**11**	10	-	0	-	1	**10**	245	25	1
2	Johan Zonneveld	00.	•	0..	10.	½..	½..	...	...	11.	...	...	1..	**10**	4	-	2	-	4	**5**	136	24	-2
3	Urbain Diarra	1..	1..	•	...	1..	...	...	...	...	...	...	...	**3**	3	-	0	-	0	**3**	129	23	1
4	Luc Janssen	000	01.	...	•	0..	0..	...	...	...	...	...	1..	**8**	2	-	0	-	6	**2**	100	22	0
5	Gerard Eggebeen	000	½..	0..	1..	•	...	...	...	...	...	...	...	**6**	1	-	1	-	4	**1½**	95	21	0
6	Jan Verbruggen	0..	½..	...	1..	...	•	...	...	...	...	...	...	**3**	1	-	1	-	1	**1½**	91	20	1
7	Piet Pouwels	0..	...	...	...	...	...	•	...	...	...	...	...	**1**	0	-	0	-	1	**0**	62	19	-1
8	Eddy Thewis	...	...	...	...	...	...	...	•	...	...	...	...	**0**	0	-	0	-	0	**0**	57	18	0
9	Vrij	...	00.	...	...	...	...	...	...	•	...	...	...	**2**	0	-	0	-	2	**0**	55	17	0
10	Hans Leenders	...	...	...	...	...	...	...	...	...	•	...	...	**0**	0	-	0	-	0	**0**	51	16	0
11	Nico Grubben	...	...	...	...	...	...	...	...	...	...	•	...	**0**	0	-	0	-	0	**0**	48	15	0
12	Lei Janssen	...	0..	...	0..	...	...	...	...	...	...	...	•	**2**	0	-	0	-	2	**0**	47	14	0

Voor komende maandag 29-4-2013 zijn de volgende wedstrijden gepland:

CLUBKAMPIOENSCHAP SCHAKEN
Urbain Diarra - Luc Janssen

KEIZERKOMPETITIE SCHAKEN
Pascal Schuman - Gerard Eggebeen
Johan Zonneveld - Marcel Schuman

Piet Pouwels is afgemeld en Hans Leenders is nog ziek.

CLUBKAMPIOENSCHAP DAMMEN
Albert Janssen - Nico Grubben
Lei Janssen - Eddy Thewis

KEIZERKOMPETITIE DAMMEN
Richard Drohm - Gerrit Kessels
Lei Janssen - Harrie Winkelmolen (vriendschappelijk)

Damprobleem: wit speelt en wint (door Nico Grubben)

Oplossing probleem vorige week:
20-14 (21x12) 14-9 (4x13) 40-34 (39x30) 44-40 (35x44) 50x17 (30-34) 45-40 (34x45) 26-21 (45-50) 21-16 (50x11) 16x7

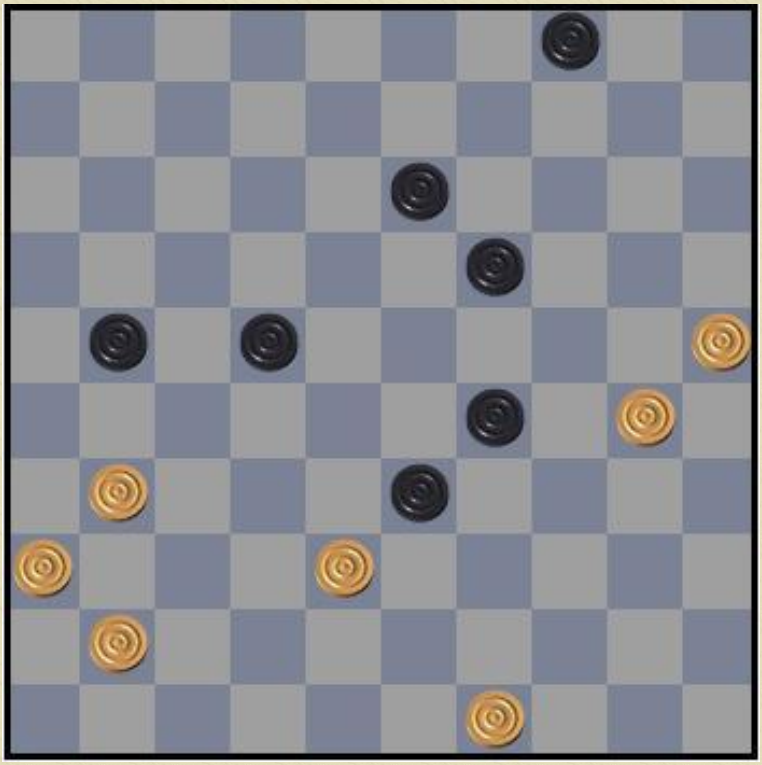

.De eerste zet van dit probleem is ietsje moeilijk. De vijf daarna volgende zetten vallen wel mee.

****

Nieuws voor in de nieuwsbrief? Vragen of opmerkingen?
Mail naar nico.grubben@home.nl

Ook mensen die niet lid zijn van onze club kunnen de nieuwsbrief gratis ontvangen.

De nieuwsbrief is in zowel Word 97-2003 als PDF verkrijgbaar. Indien je de andere versie wilt ontvangen (of beiden) is dit mogelijk via bovenstaand adres.