Heldense Schaak- en Damvereniging

NIEUWSBRIEF

jaargang 8 nr. 298 week 12 – 2013

Overlijden Jan van de Westelaken (e-mail Arno Bloks)

Leden van de Amateurs,

Gisterenavond bereikte mij, na de enerverende Brabant Cup avond, het bericht dat Jan van de Westelaken was overleden. Dan sta je weer even stil bij de sterfelijkheid, en laat de waan van de dag de waan.

Ik wil hierbij alle leden van de vereniging de Amateurs, condoleren met het enorme verlies van Jan van de Westelaken. Jarenlang een icoon van de damsport in het Gestelse. Een buitengewoon plezierig mens is niet alleen van jullie maar van ons heengegaan.

Met Jan gaat een sociaal ,aimabel betrokken mens, en uiteraard een goede dammer verloren. Wij leven mee met de familie, de vrienden, kennissen en uiteraard ook met de damclub De Amateurs die een buitengewoon goed lid verliezen.

“Er is een dammer dood gegaan” Voor een ieder een moment van bezinning en innerlijke stilte.

Wij, als bestuur van de PNDB wensen jullie allemaal heel veel sterkte toe in deze zeer moeilijke periode.

Met vriendelijke groeten,

Arno Bloks

Wedstrijdleider PNDB

Urbain (e-mail Nel)

Hallo Eddy en leden van Schaak- en Damclub Helden,

Allereerst nog gefeliciteerd met het gelijke spel tegen Posttoren op 10 Maart!!
Dan wil ik U laten weten dat Urbain morgen, Donderdag, naar huis mag!
De wond is nog wel niet helemaal dicht, daar zit nog een sponsje in met een motertje eraan.
Dat motertje zuigt het wondvocht weg zodat de wond sneller dicht gaat.
De thuiszorg komt 2x per week om het sponsje te vernieuwen en de wond te verzorgen.
Verder komt de stoma- verpleegkundige ons leren om de stoma te verzorgen.
Gelukkig zijn we even van het reizen verlost en kan Urbain op zijn gemak thuis aansterken.
De rest komt later wel.
Nogmaals dank voor jullie kaart en voor de belangstelling!!
U bent natuurlijk altijd welkom hier "Aan Sanders'Molen 13".
Hartelijke groeten aan allemaal, Urbain en Nel.

Interne competitie (door Lei Janssen)

Afgelopen maandag 18-3-2013 werden er weer wedstrijden gehouden voor het CLUBKAMPIOENSCHAP

Bij de SCHAAKAFDELING waren de volgende uitslagen te noteren:

Luc Janssen - Hans Leenders 0 - 1
In de partij wist Hans via nauwkeurig spel de winst naar zich toe te trekken.

Marcel Schuman - Johan Zonneveld 1 - 0
In deze partij wist Marcel zijn koppositie met succes te verdedigen en deze partij in winst om te zetten.

Gerard Eggebeen - Piet Pouwels 0 - 1
Omdat Marcel zijn partij had gewonnen, kon Piet niet achterblijven
Na een lange partij was uiteindelijk de pion winst voldoende voor een promotie, waardoor Piet deze partij won.

Na deze uitslagen is de stand:

Ranglijst Clubkampioenschap Schaken per 18-03-2013

		1	2	3	4	5	6	7	8	9	AW	+	=	-	Pt	SB	Klr
1	Marcel Schuman	•	½½	0.	11	11	½1	½1	1.	1.	13	8 -	4	- 1	10	101½	-1
2	Piet Pouwels	½½	•	1.	½.	1.	10	11	11	1.	12	8 -	3	- 1	9½	88½	-2
3	Urbain Diarra	1.	0.	•	01	1.	1.	1.	1.	1.	9	7 -	0	- 2	7	69	-1
4	Eddy Thewis	00	½.	10	•	1.	1.	1.	10	1.	11	6 -	1	- 4	6½	59½	3
5	Hans Leenders	00	0.	0.	0.	•	11	1.	11	1.	11	6 -	0	- 5	6	37	-3
6	Johan Zonneveld	½0	01	0.	0.	00	•	0½	11	½.	13	3 -	3	- 7	4½	42½	3
7	Gerard Eggebeen	½0	00	0.	0.	0.	1½	•	11	0.	12	3 -	2	- 7	4	31½	0
8	Luc Janssen	0.	00	0.	01	00	00	00	•	1.	13	2 -	0	- 11	2	16	1
9	Nico Grubben	0.	0.	0.	0.	0.	½.	1.	0.	•	8	1 -	1	- 6	1½	12½	0

Als wij kijken naar de resterende wedstrijden van de twee koplopers is er nog te spelen:
Marcel Schuman - Luc Janssen te spelen op 25-3-2013
Piet Pouwels - Eddy Thewis te spelen op 25-3-2013
Hans Leenders - Piet Pouwels gepland voor 22-4-2013

Bij de DAMAFDELING waren de volgende uitslagen:

Nico Grubben - Richard Drohm 2 - 0
In een spannende partij wist Nico uiteindelijk de winst naar zich toe te trekken

Albert Janssen - Harrie Winkelmolen 2 - 0
In een vlugge partij was Harrie toch de verliezer en Albert de winnaar

Gerrit Kessels - Albert Janssen 0 - 2
Ook Gerrit was niet opgewassen tegen de slimheid van Albert.

Na deze uitslagen is de stand:

Ranglijst Clubkampioenschap Dammen per 18-03-2013

		1	2	3	4	5	6	7	8	AW	+		=		-	Pt	SB	Klr
1	Lei Janssen	•	11	12	2.	2.	2.	22	22	**11**	8	-	3	-	0	**19**	155	-1
2	Albert Janssen	11	•	2.	20	2.	2.	22	22	**11**	8	-	2	-	1	**18**	140	1
3	Nico Grubben	10	0.	•	2.	2.	22	22	22	**11**	8	-	1	-	2	**17**	99	1
4	Hans Leenders	0.	02	0.	•	22	2.	2.	2.	**9**	6	-	0	-	3	**12**	88	-1
5	Richard Drohm	0.	0.	0.	00	•	0.	22	22	**10**	4	-	0	-	6	**8**	16	-2
6	Eddy Thewis	0.	0.	00	0.	2.	•	2.	2.	**8**	3	-	0	-	5	**6**	24	2
7	Gerrit Kessels	00	00	00	0.	00	0.	•	22	**12**	2	-	0	-	10	**4**	0	0
8	Harrie Winkelmolen	00	00	00	0.	00	0.	00	•	**12**	0	-	0	-	12	**0**	0	0

Als wij ook hier kijken naar de resterende wedstrijden van de koplopers
Allereerst krijgen wij komende maandag 25-3-2013 de bondswedstrijd H.S.D.V. - B.D.O. (Oss)
Hieraan nemen deel: Lei- Nico-Albert en Hans
Dan volgen de clubkampioenschapswedstrijden voor de koplopers
Richard Drohm - Lei Janssen gepland voor 8-4-2013
Albert Janssen - Nico Grubben gepland voor 8-4-2013
Lei Janssen - Eddy Thewis
Lei Janssen - Hans Leenders
Eddy Thewis - Albert Janssen
Richard Drohm - Albert Janssen
Richard Drohm - Nico Grubben
Nico Grubben - Hans Leenders

Het programma voor komende maandag 25-3-2013

BONDSWEDSTRIJD DAMMEN: Lei - Nico - Albert en Hans

Clubkampioenschap SCHAKEN:
Marcel Schuman - Luc Janssen
Piet Pouwels - Eddy Thewis

Keizerkompetitie DAMMEN
Richard Drohm - Gerrit Kessels
Richard Drohm - Harrie Winkelmolen
Luc Janssen - Harrie Winkelmolen

Keizerkompetitie SCHAKEN
Luc Janssen - Johan Zonneveld
Jan Verbruggen - Johan Zonneveld??

In de week van 1 april worden de volgende wedstrijden gespeeld (bij Hans thuis?)
SCHAKEN: Hans Leenders - Eddy Thewis
DAMMEN: Hans Leenders - Eddy Thewis

Damprobleem: wit speelt en wint (door Nico Grubben)

Oplossing probleem vorige week:
48-43 (7x29) 43x21 (26x17) 28-22 (17x28) 16-11 (6x17) 40-34 (29x4) 35x11

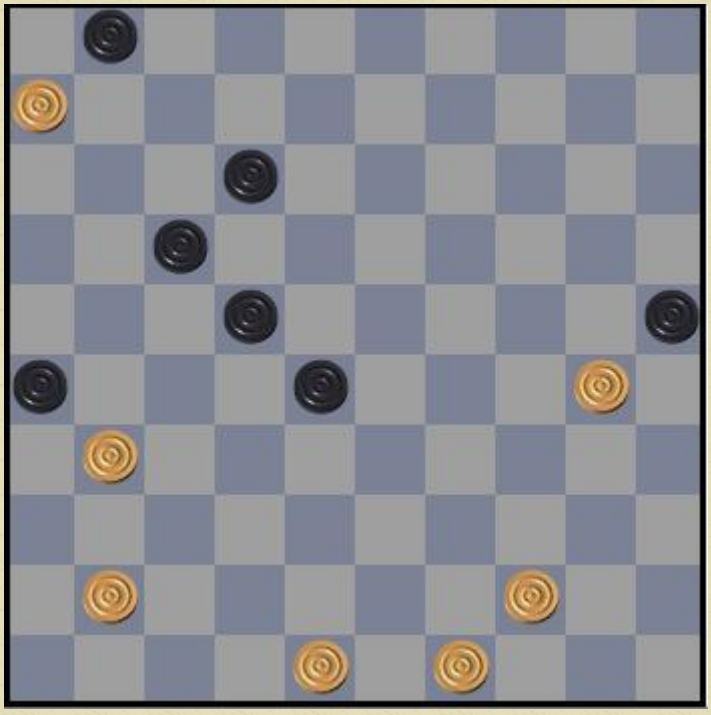

Het is logisch om 41-37 te spelen. Toch is dit niet de beste zet voor wit.

Schaakprobleem (door Hans Leenders)

Oplossing vorige keer:

1.	h1=D+
2.Kxh1	Kh3
3.andere zet	g2 mat

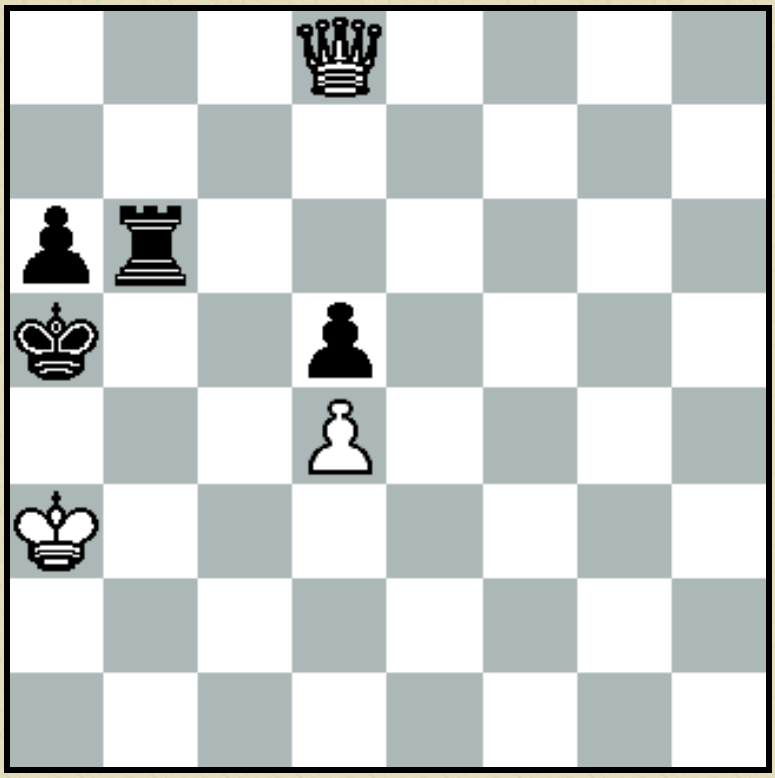

Wit is aan zet en geeft mat in
2 zetten?

Uitnodigingen

GESS Vierkampen

Toernooi

Op 12 en 13 april 2013 organiseert GESS weer haar jaarlijkse Vierkampen toernooi. Het is een toernooi voor beginners en gevorderde schakers. Er worden 3 partijen gespeeld van 2 uur per persoon per partij. Vrijdag 12 april start de eerste partij om 19.00 uur en zaterdag 13 april om 10.00 uur start de tweede partij. Om ± 17.00 uur is de prijsuitreiking. In elke groep krijgt de winnaar een beker en een geldprijs van €15,- en voor de overige deelnemers is er een leuke attentie.

Inschrijfgeld bedraagt €12,50 , dit is inclusief lunch en een consumptie.
Daarnaast worden er volop heerlijke snacks gratis aangeboden.

Inschrijvingen sluiten vrijdag 12 april om 18.30 uur.

Voor inschrijvingen kunt u mailen of bellen naar:
J. Dols : 046-4583515 of 06-23023273 **riaschumans58@hotmail.com**

M.v.Stiphout : 046-4859271 of 06-10814702 **jhmvstiphout@home.nl**

Speellocatie: Pres.Kennedysingel 16, 1637 AC Sittard
Website: www.gesschaak.nl

GESS Jeugd

Schaaktoernooi

Zaterdag 13 april 2013 organiseert Gess haar jaarlijkse jeugdschaaktoernooi. Het toernooi begint om 10.00 uur en eindigt ±17.00 uur met de prijsuitreiking. Dit jaar zijn er 2 groepen, een voor beginners en een voor gevorderde schakers t/m 18 jaar.

	Voor de A groep	B groep
1e prijs	€35	€25
2e prijs	€25	€20
3e prijs	€17,50	€15
4e prijs	€12,50	€10

Voor de overige spelers is er een attentie.

Inschrijfgeld is €7,50 , dit is inclusief lunch en een consumptie.
Daarnaast worden volop diverse heerlijke snacks gratis aangeboden.
In iedere groep kunnen maximaal 40 deelnemers,dus tijdig inschrijven want vol=vol.

Inschrijven kan tot uiterlijk zaterdag 13 april 2013 tot 9.30 uur.

Voor inschrijvingen kunt u mailen of bellen naar:
J. Dols: 046-4583515 of 06-23023273 riaschumans58@hotmail.com

M. v. Stiphout: 046-4859271 of 06-10814702 jhmvstiphout@home.nl

Speellocatie: Pres. Kennedysingel 16, 6137 AC Sittard
Website:**www.gesschaak.nl**

****

Nieuws voor in de nieuwsbrief? Vragen of opmerkingen?
Mail naar nico.grubben@home.nl

Ook mensen die niet lid zijn van onze club kunnen de nieuwsbrief gratis ontvangen.

De nieuwsbrief is in zowel Word 97-2003 als PDF verkrijgbaar. Indien je de andere versie wilt ontvangen (of beiden) is dit mogelijk via bovenstaand adres.