Heldense Schaak- en Damvereniging

NIEUWSBRIEF

jaargang 8 nr. 289 week 2 – 2013

Prijsverhoging consumpties Kerkeböske

Kerkeböske
Dorpscentrum voor Helden

Stichting Gemeenschapshuis Helden-Dorp
Aan de Koeberg 3
5988 NE HELDEN
Tel.: 077-3073969

Heldense Schaak- en Damvereniging
t.a.v. Dhr. Marcel Schuman
In het Tienderveld 117
6093 JK HEYTHUYSEN

Helden, 29 december 2012

Beste Relatie,

Nog een paar dagen en 2012 is alweer historie, economisch gezien een heel moeilijk jaar voor veel bedrijven en instellingen. 2013 een geheel nieuw jaar ligt er weer voor ons met bedreigingen maar zeker ook vele kansen. Wat zal dit jaar ons brengen in een economisch moeilijke klimaat? Als Kerkeböske kunnen we zeker niet ontevreden terugblikken op 2012, maar ook wij moeten mee met de marktontwikkelingen om onze kosten gedekt te houden en de exploitatie sluitende te krijgen.

De afgelopen maanden zijn wij als organisatie druk bezig geweest met de structuur en toekomst van uw Kerkeböske. Momenteel zijn wij in een vergevorderd stadium en begint er duidelijkheid te komen over de toekomst. Naast de oprichting van een BV waarin de horeca-activiteiten zullen plaats gaan vinden, zal er straks dus ook een horecavergunning aangevraagd worden, zodat er ook commerciële activiteiten kunnen plaatsvinden. De nieuw op te richten BV zal worden aangestuurd vanuit de stichting en de doelstelling zal primair gelijk zijn aan die van de stichting. In de eerste maanden van 2013 hopen wij alles te kunnen concretiseren en zullen wij u dan nader hierover informeren.

De tariefstelling voor consumpties die onze stichting hanteert, is conform de gemiddelde horeca in Peel en Maas. Gezien de ontwikkelingen in de markt in de voorbije twee jaar (accijns verhoging, BTW verhoging, reguliere prijsstijgingen) zien wij ons genoodzaakt om de consumptieprijzen met ingang van 1-1-2013 te verhogen.

Een standaard consumptie zal dan voor uw leden € 1,85 gaan kosten en met het bekende penningensysteem zullen deze dan € 17,00 per 10 penningen gaan kosten.

Wij vertrouwen erop u hiermee naar behoren te hebben geïnformeerd. Rest ons uw organisatie nog een voorspoedig en gezond 2013 toe te wensen.

Met vriendelijke groeten,
Stichting Gemeenschapshuis Helden-Dorp

Herm Verbugt
Voorzitter

Herman Ottenheijm
Vicevoorzitter

Interne competitie (door Lei Janssen)

Afgelopen maandag zijn de volgende wedstrijden gespeeld

CLUBKAMPIOENSCHAP SCHAKEN

Urbain Diarra - Piet Pouwels 0 – 1
Urbain was weer aanwezig, maakte in het eindspel niet de juiste voortzetting, waarvan Piet wist te profiteren
Piet kan hierdoor het Herfstkampioenschap niet meer ontgaan (Piet Proficiat)

Nico Grubben - Eddy Thewis 0 – 1
Nico wist lang stand te houden, maar had er toch last van, dat hij niet meer kort kon rokeren.
Uiteindelijk wist Eddy hier dus de winst te grijpen.

Ranglijst Clubkampioenschap Schaken per 07-01-2013

		1	2	3	4	5	6	7	8	9	AW	+		=		-	Pt	SB	Klr
1	Piet Pouwels	•	½	½	1	1	1	1	1	1	8	6	-	2	-	0	7	37	0
2	Eddy Thewis	½	•	0	.	1	1	1	1	1	7	5	-	1	-	1	5½	25	1
3	Marcel Schuman	½	1	•	0	1	½	½	1	1	8	4	-	3	-	1	5½	31½	-2
4	Urbain Diarra	0	.	1	•	1	1	.	.	1	5	4	-	0	-	1	4	22	1
5	Hans Leenders	0	0	0	0	•	.	1	1	1	7	3	-	0	-	4	3	7	-1
6	Gerard Eggebeen	0	0	½	0	.	•	1	0	1	7	2	-	1	-	4	2½	9½	3
7	Johan Zonneveld	0	0	½	.	0	0	•	½	1	7	1	-	2	-	4	2	7	1
8	Nico Grubben	0	0	0	.	0	1	½	•	.	6	1	-	1	-	4	1½	7	0
9	Luc Janssen	0	0	0	0	0	0	0	.	•	7	0	-	0	-	7	0	0	-3

KEIZERKOMPETITIE SCHAKEN

Marcel Schuman - Gerard Eggebeen 1 – 0
Deze keer wist Marcel de winst naar zich toe te trekken.

Johan Zonneveld - Luc Janssen 0 – 1
Johan verkeek zich op de strijdwijze van Luc en moest uiteindelijk capituleren.

Ranglijst Keizerkampioenschap Schaken per 07-01-2013

		1	2	3	4	5	6	7	8	9	10	11	12	AW	+		=		-	Pt	KTot	KPnt	Klr
1	Marcel Schuman	•	0.	1.	11	1.	..	..	..	..	..	..	..	5	4	-	0	-	1	4	122	25	1
2	Urbain Diarra	1.	•	1.	..	1.	..	..	..	..	..	..	..	3	3	-	0	-	0	3	107	24	1
3	Johan Zonneveld	0.	0.	•	10	..	..	..	..	..	11	..	..	6	3	-	0	-	3	3	90	23	0
4	Luc Janssen	00	..	01	•	0.	..	..	..	..	..	..	1.	6	2	-	0	-	4	2	77	22	-2
5	Gerard Eggebeen	0.	0.	..	1.	•	..	..	..	..	..	..	..	3	1	-	0	-	2	1	64	21	1
6	Jan Verbruggen	..	..	..	..	..	•	..	..	..	..	..	..	0	0	-	0	-	0	0	44	20	0
7	Piet Pouwels	..	..	..	..	..	..	•	..	..	..	..	..	0	0	-	0	-	0	0	41	19	0
8	Eddy Thewis	..	..	..	..	..	..	..	•	..	..	..	..	0	0	-	0	-	0	0	39	18	0
9	Hans Leenders	..	..	..	..	..	..	..	..	•	..	..	..	0	0	-	0	-	0	0	37	17	0
10	Vrij	..	..	00	..	..	..	..	..	..	•	..	..	2	0	-	0	-	2	0	36	16	0
11	Nico Grubben	..	..	..	..	..	..	..	..	..	..	•	..	0	0	-	0	-	0	0	33	15	0
12	Lei Janssen	..	..	..	0.	..	..	..	..	..	..	..	•	1	0	-	0	-	1	0	32	14	-1

CLUBKAMPIOENSCHAP DAMMEN

Een woord van welkom na lange afwezigheid aan Richard en Jo.
Jo Peeters - Gerrit Kessels 2 – 0
Jo wist deze partij in winst om te zetten.

Lei Janssen - Richard Drohm 2 – 0
Lei wist tegen Richard een schijf voorsprong te verkrijgen in het beginspel, waarna hij deze langzaam wist uit te breiden en de winst te grijpen

Hans Leenders - Albert Janssen 0 – 2
Albert wist door winst tegen Hans zijn koppositie te behouden en krijgt uitzicht op het Herfstkampioenschap

Ranglijst Clubkampioenschap Dammen per 07-01-2013

		1	2	3	4	5	6	7	8	9	0	AW	+		=		-	Pt	SB	Klr
1	Albert Janssen	•	1	2	2	2	.	2	2	.	2	7	6	-	1	-	0	13	64	-1
2	Lei Janssen	1	•	1	.	2	.	2	2	.	2	6	4	-	2	-	0	10	42	0
3	Nico Grubben	0	1	•	2	2	.	.	2	.	2	6	4	-	1	-	1	9	42	-2
4	Hans Leenders	0	.	0	•	2	.	2	2	.	2	6	4	-	0	-	2	8	20	-2
5	Eddy Thewis	0	0	0	0	•	.	2	2	.	2	7	3	-	0	-	4	6	8	1
6	Jo Peeters	.	.	.	.	.	•	.	2	.	.	1	1	-	0	-	0	2	4	1
7	Richard Drohm	0	0	.	0	0	.	•	.	.	2	5	1	-	0	-	4	2	0	1
8	Gerrit Kessels	0	0	0	0	0	0	.	•	.	2	7	1	-	0	-	6	2	0	1
9	vrij	.	.	.	.	.	.	.	.	•	.	0	0	-	0	-	0	0	0	0
10	Harrie Winkelmolen	0	0	0	0	0	.	0	0	.	•	7	0	-	0	-	7	0	0	1

Het **programma voor komende maandag** 14-1-2013 is als volgt:

CLUBKAMPIOENSCHAP SCHAKEN
Johan Zonneveld - Urbain Diarra
Luc Janssen - Nico Grubben
Hans Leenders - Gerard Eggebeen

KEIZERKOMPETITIE SCHAKEN
Marcel Schuman - Piet Pouwels

CLUBKAMPIOENSCHAP DAMMEN
Jo Peeters - Harrie Winkelmolen
Richard Drohm - Gerrit Kessels
Jo Peeters - Eddy Thewis

KEIZERKOMPETITIE DAMMEN
Albert Janssen - Lei Janssen

Op **donderdag 17 januari 2013** is de eerste wedstrijdavond voor de Noord-Brabant Cup. Vertrek om 18.30 uur voor Jo, Hans, Nico en Lei

Bondscompetitie Dammen (door Lei Janssen)

Op donderdag 10 januari 2013 speelde ons damviertal zijn derde wedstrijd in de Bondskompetitie
Dit was de uitwedstrijd tegen het team van D.O.G. 2 in Uden

De eerste uitslag was een nederlaag op bord 1, waar Lei Janssen een grote misrekening had gemaakt, waardoor een onoverbrugbare achterstand ontstond.

Door een overwinning op bord 4 voor Jo Peeters werd de stand weer gelijk getrokken.

Hierna moest na langdurige tegenstand Hans Leenders uiteindelijk toch genoegen nemen met een nederlaag op bord 3.

In de partij op bord 2 kwam Nico Grubben uiteindelijk een remise overeen met een gelijkwaardige stand van 4 om 4.

De persoonlijke uitslagen waren dus:

D.O.G. 2	-	H.S.D.V.
1. Jozef Donkers (870)	- Lei Janssen (880)	2 – 0
2. Dick Minnee (939)	- Nico Grubben (994)	1 – 1
3. Willy Wijnen (901)	- Hans Leenders (529)	2 – 0
4. Jeffrey Pals (839)	- Jo Peeters (869)	0 – 2

TOTAAL D.O.G. 2	- H.S.D.V.	5 – 3

==========

Na deze wedstrijd is de stand in de 2e. klasse van de Noord-Brabantse Dambond

1 .	E.A.D. Asten	3 wedstrijden	5 punten	Bordsaldo	6
2.	T.D.V. 3, Tilburg	2	4		8
3.	D.O.G. 2	3	4		2
4.	R.D.S. 2, St. Oedenrode	3	3		0
5.	B.D.O., Oss	3	2		-2
6.	H.S.D.V., HELDEN	3	1		-4
7.	DAM 2, Dongen	3	1		-10

Onze volgende wedstrijd is op 19 februari en wel de uitwedstrijd tegen T.D.V. 3 in Tilburg

Jongens veel succes

Damprobleem: wit speelt en wint (door Nico Grubben)

Oplossing vorige keer:
19-14 (15x24) 12-8 (2x22) 14-19 (4x13) 11-7 (1x12) 32-28 (29x18) 28x28

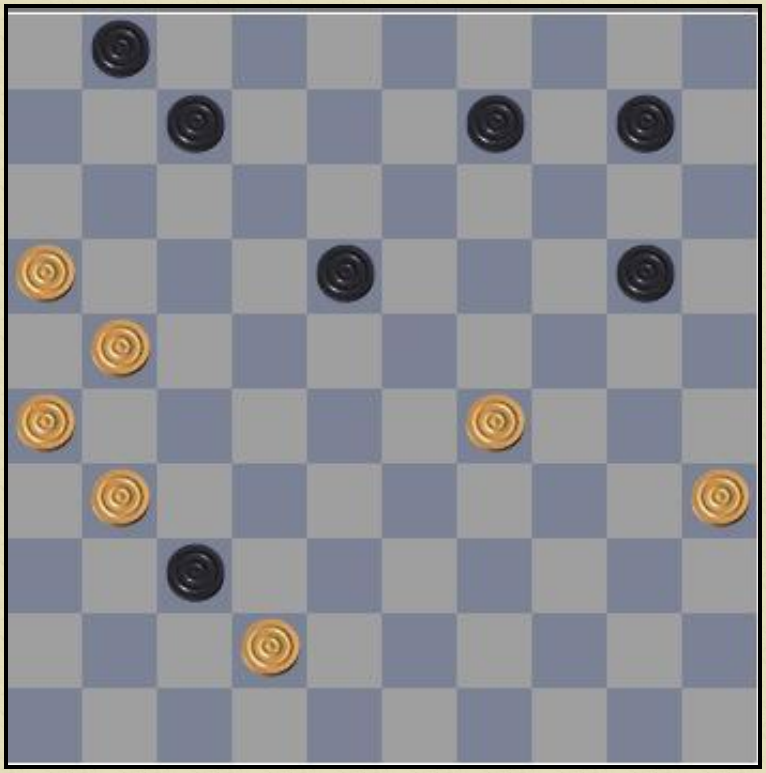

In dit vijf zetten diep probleem wint 1 steen van maar liefst 6 stenen en 1 dam!

Schaakprobleem (door Hans Leenders)

Oplossing vorige keer:

1. Dxg6+
2. hxg6 Kg8
3. h5 Pf5 mat

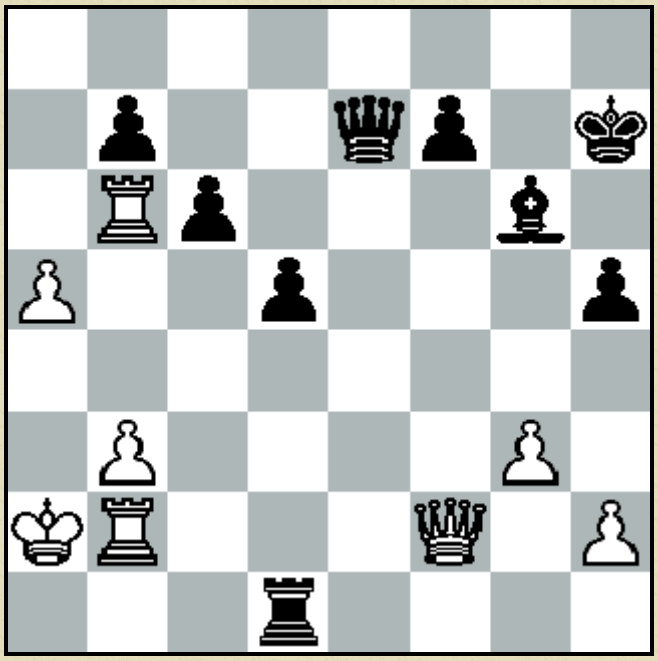

In deze stelling is zwart aan zet

en geeft mat in 3 zetten?

Nieuws voor in de nieuwsbrief? Vragen of opmerkingen?
Mail naar nico.grubben@home.nl

Ook mensen die niet lid zijn van onze club kunnen de nieuwsbrief gratis ontvangen.