Heldense Schaak- en Damvereniging

NIEUWSBRIEF

jaargang 8 nr. 280 week 44 – 2012

Rabobank Clubkas Campagne (door Nico Grubben)

Wat is het?

Rabobank Peel en Maas hun stem uitbrengen op de vereniging(en) of stichting(en) die zij een warm hart toedragen. Deze stemmen zijn geld waard. Hoe meer stemmen er op een vereniging of stichting uitgebracht worden, des te meer geld krijgt deze vereniging of stichting.

Stemperiode

Van maandag 22 oktober tot en met vrijdag 2 november mogen leden die per 1 juli 2012 lid zijn van de bank, hun stem uitbrengen op hun favoriete vereniging(en)/stichting(en). Leden ontvangen voor de stemperiode een brief en unieke stemcode

Welk bedrag is er beschikbaar?

Er is een bedrag beschikbaar van € 50.000,-. Rabobank Peel en Maas heeft ongeveer 10.000 leden. Ieder lid krijgt vijf stemmen om te verdelen. Dit betekent dat

ieder lid minimaal € 5,- kan verdelen. Elk lid kan maximaal twee stemmen op dezelfde vereniging/stichting uitbrengen. Nadat alle stemmen uitgebracht zijn, wordt het totaalbedrag gedeeld door het totaal aantal uitgebrachte stemmen en wordt duidelijk welk bedrag de vereniging/stichting ontvangt. Het is dan ook in het belang van de vereniging/stichting om zoveel mogelijk stemmen te werven.
Wat kunnen clubleden doen om te steunen?

De verenigingen en stichtingen die deelnemen aan de Rabobank Clubkas Campagne krijgen promotiemateriaal om de campagne bij hun eigen leden onder de aandacht te brengen. Als clublid kun je in je eigen omgeving, bijvoorbeeld bij familie, vrienden en kennissen informeren of zij lid zijn van Rabobank Peel en Maas en zo ookzij hier hun lidmaatschap aanvragen bij Rabobank Peel en Maas. Elke stem telt!

Hoe werkt het stemmen precies?

Onze leden ontvangen vlak voor de stemperiode een brief met een unieke persoonlijke code waarmee zij kunnen stemmen. Via deze website kunnen de leden tijdens de stemperiode hun stem(men) uitbrengen op de vereniging/stichting van hun voorkeur. Klanten die op 1 juli 2012 lid zijn, kunnen hun stem uitbrengen. Bent u nog geen lid? Vraag hier het lidmaatschap aan bij Rabobank Peel en Maas. De stemperiode duurt twee weken en is gepland van maandag 22 oktober tot en met vrijdag 2 november 2012.

Meer informative

Wilt u meer weten over de Rabobank Clubkas Campagne?

http://www.rabobank.nl/particulieren/lokalebanken/peelenmaas/clubkas_campagne/#tab1

Vierde vriendschappelijke ontmoeting SV Leudal en HSDV

(door Peter Sonnemans, lid van SV Leudal)

Op dinsdagavond 23 oktober ontving SV Leudal de vrienden van de Heldense Schaak en Dam Vereniging (HSDV). Inmiddels vond al voor de 4de keer deze vriendschappelijke ontmoeting plaats. Er kwamen 10 gasten uit Helden inclusief de dubbelleden Gerard Eggebeen en Marcel Schuman. Aangezien SV Leudal meer spelers had werd besloten 2 spelers van SV Leudal (Henk van Meegen en Peter Sonnemans) toe te voegen aan het team van HSDV. Het doel was immers een vriendschappelijke ontmoeting waarin vooral het sportieve, sociale aspect voorop stond. Er werden 6 ronden gespeeld van elke 7 minuten per persoon per partij.
In totaal waren er 24 deelnemers.

Er werd gestart met dammen. Daarna volgde 2 ronden schaken. Zoals verwacht hebben de gasten van HSDV alle drie de damrondes gewonnen en was het SV Leudal die de drie schaakrondes winnend wist af te sluiten. Het bleef de gehele avond spannend wie de eindoverwinning zou opeisen en de laatste ronde schaken moest dan ook de beslissing brengen. Het was HSDV dat op een gegeven moment

35½ punt had met nog enkele partijen waar nog geen beslissing was gevallen. Het beslissende punt kwam van het bord van Luuk Janssen die voor HSDV een punt binnenhaalde waardoor HSDV niet meer te achterhalen was. De eindstand werd uiteindelijk HSDV met 37½ punten en SV Leudal met 34½ punten.

In de tussenstand is het na vier ontmoetingen weer helemaal gelijk: SV Leudal – HSDV: 2-2

In totaal werden er 72 wedstrijden gespeeld.
De einduitslag:
Schaken: S.V. Leudal - HSDV 22 - .14
Dammen: S.V. Leudal - HSDV 12½ - 25½
Totaal....: S.V. Leudal - HSDV 34½ - 37½

Topscorer was Jan Broekhuis namens SV Leudal met 5½ punten uit 6 wedstrijden. Daarna volgde Jack Sonnemans en Arthur Hendrickx, allen van SV Leudal met ieder 5 punt en Jack Duijf met 4½ punt. Daarna kwam een groep van 3 spelers met 4 punten uit 6.

Er zijn prijzen uitgedeeld aan onze gasten te weten Gerrit Kessels en Hans Leenders. Een leuk spel waarmee je kunt schaken en dammen.

De ontmoeting werd als erg prettig en onderhoudend ervaren. Er werd sportief gespeeld in een vriendschappelijke sfeer. Er werd afscheid genomen met de woorden: tot volgend jaar!
De ontmoeting is inmiddels uitgegroeid tot een jaarlijkse traditie.

Interne competities (door Lei Janssen)

Afgelopen maandag 29-10-2012 hield onze vereniging zijn jaarlijkse gongwedstrijden.

Bij de schaakafdeling namen 8 leden deel.
Hans Leenders wist hier alle wedstrijden te winnen en werd dus de terechte kampioen met 7 uit 7
Als tweede eindigde Eddy Thewis met 5,5 punten.
De grootste verrassing was wel de overwinning van Luc Janssen tegen Urbain Diarra.
Dit is de charme van de gongwedstrijden. Je moet zetten op het teken van de gong, zodat er wel eens foutieve zetten worden gedaan.

De totale eindstand bij de schaakafdeling was:

Ranglijst Schaken Gongtoernooi 29-10-2012

		1	2	3	4	5	6	7	8	AW	+		=		-	Pt	SB	Klr
1	Hans Leenders	•	1	1	1	1	1	1	1	7	7	-	0	-	0	7	42	1
2	Eddy Thewis	0	•	1	1	½	1	1	1	7	5	-	1	-	1	5½	28½	-1
3	Marcel Schuman	0	0	•	1	½	1	1	1	7	4	-	1	-	2	4½	19½	-1
4	Johan Zonneveld	0	0	0	•	½	1	1	1	7	3	-	1	-	3	3½	12½	1
5	Urbain Diarra	0	½	½	½	•	0	½	½	7	0	-	5	-	2	2½	16½	1
6	Luc Janssen	0	0	0	0	1	•	0	1	7	2	-	0	-	5	2	8	-1
7	Jan Verbruggen	0	0	0	0	½	1	•	0	7	1	-	1	-	5	1½	6½	1
8	Piet Pouwels	0	0	0	0	½	0	1	•	7	1	-	1	-	5	1½	5½	-1

Bij de damafdeling waren er vijf deelnemers
Hier werd een dubbele ronde gespeeld, zodat iedereen 10 uitslagen kreeg.
Als kampioen kwam tevoorschijn Nico Grubben, die alleen een remise en een nederlaag leed tegen Lei Janssen
Als tweede eindigde Lei Janssen, die nog een nederlaag leed tegen Albert Janssen en een remise tegen Nico en een tegen Albert

De eindstand was hier:

Ranglijst Dammen Gongtoernooi 29-10-2012

		1	2	3	4	5	6	AW	+		=		-	Pt	Klr
1	Nico Grubben	•	10	22	22	22	22	**10**	8	-	1	-	1	**17**	-2
2	Lei Janssen	12	•	10	22	22	22	**10**	7	-	2	-	1	**16**	-2
3	Albert Janssen	00	12	•	22	22	22	**10**	7	-	1	-	2	**15**	2
4	Gerrit Kessels	00	00	00	•	02	22	**10**	3	-	0	-	7	**6**	2
	Harrie Winkelmolen	00	00	00	20	•	22	**10**	3	-	0	-	7	**6**	2
6	vrij	00	00	00	00	00	•	**10**	0	-	0	-	10	**0**	-2

Komende zondag heeft ons schaakteam weer een bondswedstrijd en wel een thuiswedstrijd tegen Tegelse SV 2

Voor a.s. maandag staat op het programma

SCHAAKAFDELING:
CLUBKAMPIOENSCHAP
Nico Grubben - Johan Zonneveld
Urbain Diarra - Gerard Eggebeen
Piet Pouwels - Luc Janssen
Marcel Schuman is voorlopig dan vrij

DAMAFDELING:
CLUBKAMPIOENSCHAP
Eddy Thewis - Lei Janssen
Richard Drohm - Hans Leenders

KEIZERKOMPETITIE
Harrie Winkelmolen - Albert Janssen
Gerrit Kessels is dan vrij

Veel succes

Bondscompetitie schaken

Komende zondag is de 2e ronde voor LiSB-competitie. Tegenstander is het 2e team van de Tegelse Schaakvereniging.
Aanvang om 13.00 uur in ons eigen clublokaal.

Damprobleem: wit speelt en wint (door Nico Grubben)

Oplossing vorige keer:

33-28 (39x50) 13-9 (3x32) 12x3 (50x11) 3x7 (2x11) 26-21 (11-16) 21-17

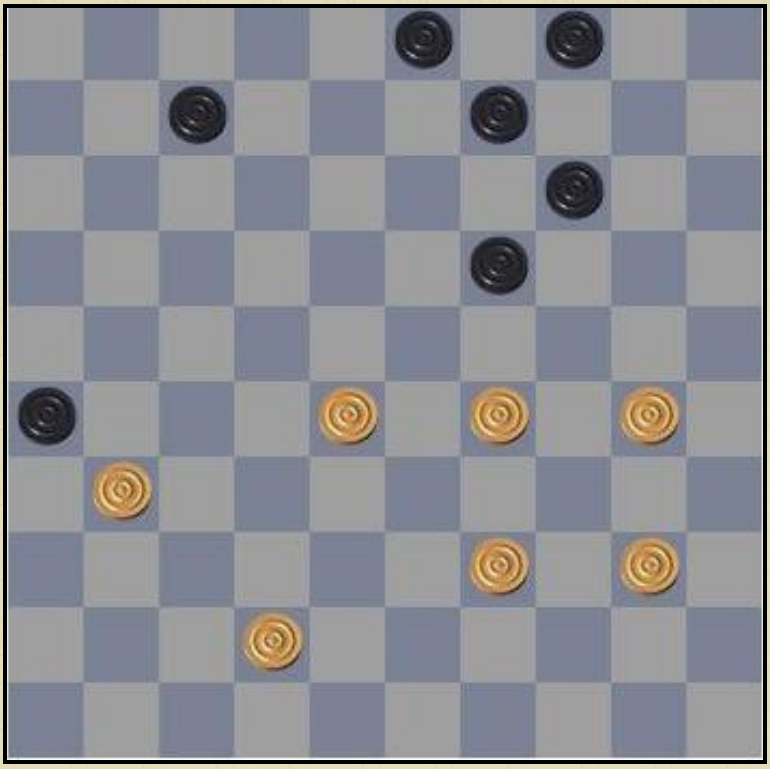

Zwart staat op meerslag Tijd om lekker te “plakken”.

Schaakprobleem (door Hans Leenders)

Oplossing vorige keer:

1.Kh6 fxg5
2. f3 g4
3. fxg4 f3
4. g5+ f2
5. g6+ f1 = D
6. g7 mat

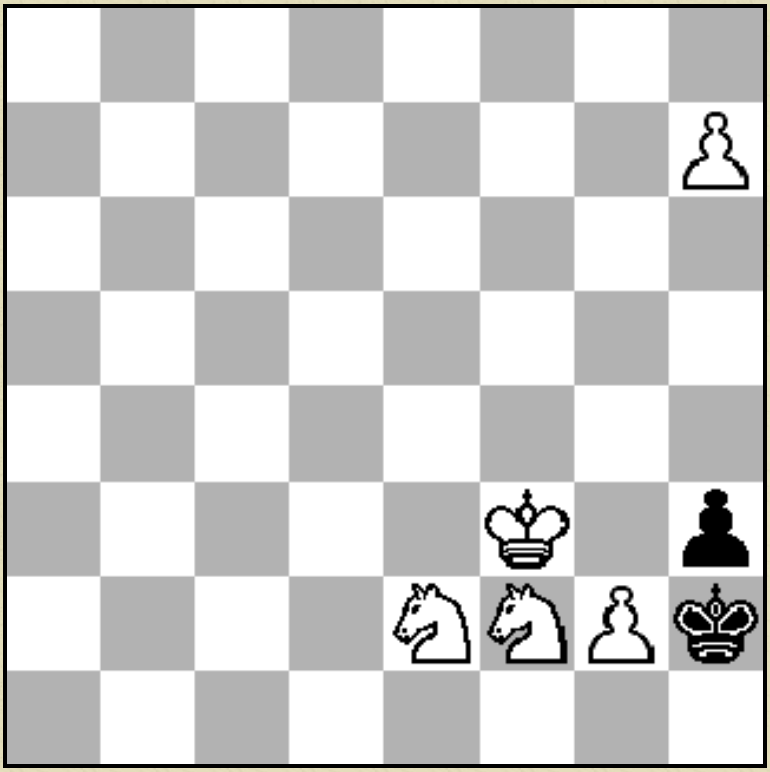

Wit aan zet en geeft mat in 2 zetten?

Nieuws voor in de nieuwsbrief? Vragen of opmerkingen?
Mail naar nico.grubben@home.nl

Ook mensen die niet lid zijn van onze club kunnen de nieuwsbrief gratis ontvangen.