Heldense Schaak- en Damvereniging

NIEUWSBRIEF

jaargang 8 nr. 271 week 31 – 2012

De onbekende gast (deel 1) (door Nico Grubben)

Op vrijdag 3 augustus was de 757ste uitlevering van “De onbekende gast” op omroep Peel en Maas. Dit keer was iemand te gast die we allemaal kennen. We geven hier de cryptische omschrijving. Op het einde van deze nieuwsbrief kun je zien wie het was.

Op een oud-regent met een dubbele N en genoemd naar een koning,

kan dit kind van Handrie met dubbele S zich uitleven in slemmen,

legt vaak twee stenen op elkaar en ziet het dan zwart wit voor de ogen,

is gek op een kwiebus en zet de tegenpartij dikwijls op de mat….

Deelnemersveld Brabants kampioenschap 2012

Deelnemerslijst BK 2012
Tot nu 4-8-2012 Uden

Naam	Club	Rating

1	Theo vd Hoek	TDV	1199
2	Jan vd Hooff	DCO	1188
3	Salomon de Jong	Micone	1199
4	Joop Achterstraat	DOG	1008
5	Ad Peerenboom	DOG	0
6	Rene van Oosterhout	HED	1105
7	Lei Janssen	HSDV	880
8	Frank Teer	HED	1338
9	Harm vd Veen	RDS	734
10	Martien van Erp	RDS	883
11	Ben Spoelder	TDV	879
12	Ruph Bhawanibhiek	DOG	1172
13	Arno Bloks	DOG	999
14	Harry Doomernik	HED	1100
15	Jan Bergmans	HED	749
16	Frans Engels	HED	842
17	Cor Engels	HED	448
18	Simon Rompa	OSDO	826
19	Hans Leenders	HSDV	529
20	Wim vd Kooij	HED	1347
21	Henk vd Heijden	BDO	619
22			
23			
24			

Veel meer deelnemers zijn van harte welkom. Dus maak mensen in uw omgeving enthousiast of doe zelf mee.

De data zijn de volgende; 20 oktober, 3 november, 17 november en 15 december. Twee wedstrijden per dag. De eerste wedstrijd begint om 09.30 uur en de tweede wedstrijd begint om 15.00 uur.

Het speellokaal is de Kom In op Germenzeel 800 5403 XD in Uden. Waar blijven die spelers met ratingen tussen 900 en 1099, geef U op en maak kans op een Brabantse titel.

1100+ Brabantse titel
900-1099 Brabantse titel
0-899 Brabantse titel

Volop kans in het Zwitserse systeem en de tijdspanne van 80 minuten +1 minuut per zet en dit uiteraard per speler.

Met vriendelijke groeten,

Arno Bloks
Wedstrijdleider PNDB

Eegt 11
5404 LK Uden
Privé 0413253770
Mobiel 0610400071

Opmerking redactie: Indien je interesse hebt, neem contact op met Lei Janssen

Nijmegen Open (door Nico Grubben)

Van 22 t/m 28 juli een International Damtoernooi plaats in Nijmegen. Behalve een aantal Topdammers van wereldformaat, deden ook veel amateurs mee. Ook ons eigen lid Lei Janssen nam wederom deel.

Hij behaalde in dit sterke deelnemersveld een verdienstelijke 99ste van de 112 deelnemers.
In de “Klassement rating < 949” werd hij 15^{e} van de 24 spelers.

Voor meer informatie zie: www.nijmegenopen.nl

Verkiezing leukste verenging (door Nico Grubben)

ZIJN WIJ DE LEUKSTE SPORTVERENIGING?

STEM & WIN

Hieronder staat de eindstand van de gemeenteronde. Het betreft 2 ranglijsten:
- allereerst de sportverenigingen met het meeste aantal stemmen
- daaronder de sportverenigingen met de hoogste gemiddelde waarderingcijfers

De winnaars met de meeste stemmen is de nummer 1 van de 1e ranglijst. Deze vereniging wordt toegelaten tot de Provincieronde indien deze vereniging meer dan 50 stemmen heeft gekregen.

Bij de 2e ranglijst is de vereniging met de hoogste gemiddelde waarderingcijfers EN meer dan 50 stemmen de winnaar. Ook deze vereniging wordt toegelaten tot de Provincieronde. Is er geen enkele vereniging met meer dan 50 stemmen in de gemeente, dan is er in deze categorie geen winnaar. De Provincieronde start vanaf 6 augustus 2012.

#	Naam genomineerde	Gemiddelde	Stemmen
1.	Volleybalvereniging Tupos 🙂	8.99	46
2.	Volleybalvereniging V.C. 'Peelpush'	9.32	41
3.	Hockeyclub Peel en Maas	9.03	38
4.	Tafeltennisclub Panningen '74	8.69	29
5.	Taekwondo Chin Hûng	9.01	26
6.	Heldense Schaak- en Damvereniging	8.55	15
7.	Paardenvereniging de Ruif	8.93	7
8.	Heldense Zwemvereniging	8.83	7
9.	Watersport Vereniging Gravenhof	9.06	6

10. Tafeltennisvereniging Koningslust	8.55	6

# Naam genomineerde	Gemiddelde	Stemmen
1. Volleybalvereniging V.C. 'Peelpush'	9.32	41
2. Hockeyclub Peel en Maas	9.03	38
3. Taekwondo Chin Hûng	9.01	26
4. Volleybalvereniging Tupos	8.99	46
5. Tafeltennisclub Panningen '74	8.69	29

Damprobleem: wit speelt en wint (door Nico Grubben)

Oplossing vorige keer:

27-22 (35x33) 22x2 (33x11) 2x16 (36x27) 16x9 (3x14) 50-44 en oppositie

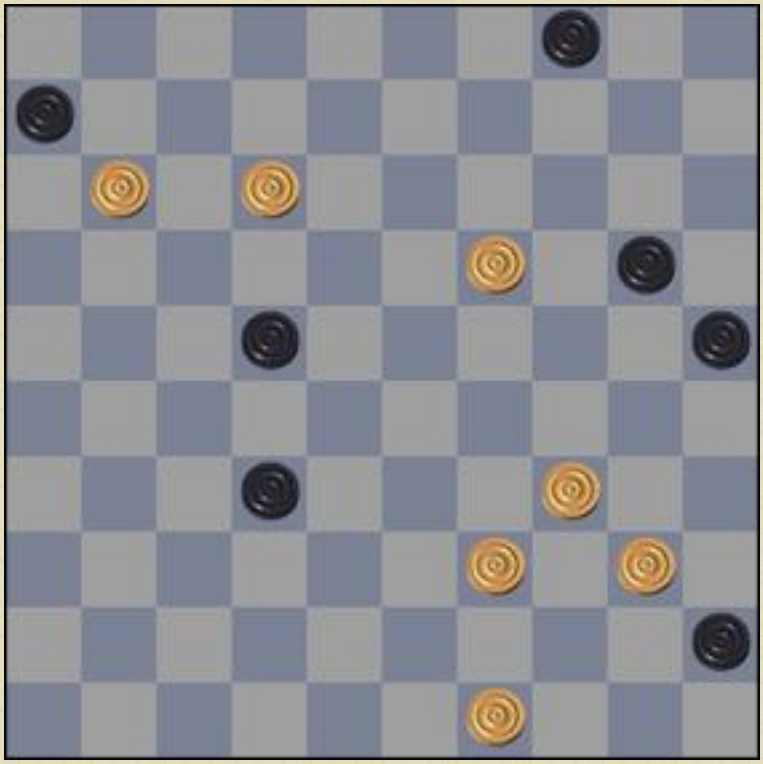

We beginnen dit seizoen met een combinatie van 5 zetten diep.

Schaakprobleem (door Hans Leenders)

Oplossing vorige keer:

1.Ld5	Kxd5
2.Pe7+	Kd4
3.Kf4	d5
4.Pc6 of Pf5 mat	

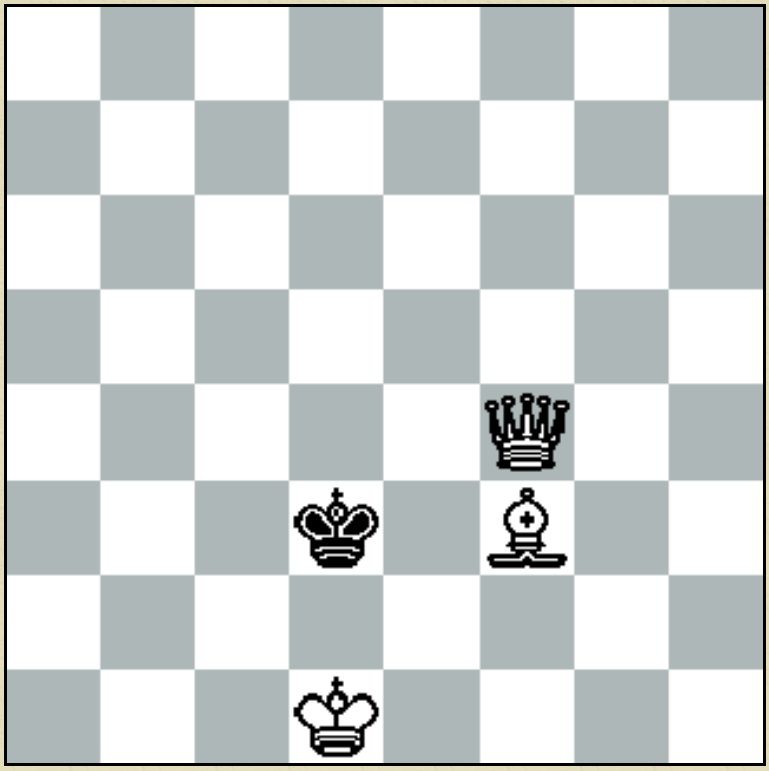

In dit eindspel is wit aan zet en geeft mat in 2 zetten? Het lijkt simpel maar het is lastig!

Uitnodiging

Open Sneldamtornooi van de beide Limburgen

Zaterdag 25 augustus

Genks TERRASDAMMEN

Openingsklassieker van het nieuwe damseizoen

Locatie: Brasserie 360°

Adres: stadsplein 18, 3600 Genk

(tegenover het stadhuis)

Van 13u30 tot 18 u.

Inschrijvingsprijs : 3 Euro + minstens 2 consumptie bestellen

(iedereen prijs) – maximaal 40 deelnemers

Inschrijven verplicht voor 19 augustus bij

Eddy Janssen, e-mail:ejanssenb@hotmail.com

(gsm0032/(0)497/38.52.79)

Johan Evens, e-mail: e.johan@euphonynet.be (gsm:0032/(0)472/51.83.95)

Raymond Van De Caetsbeek, e-mail:raymondvdc@hotmail.com (tel.: 0032/(0)89/240004)

Lekker dammen in Genk

Het regenweer kreeg op zaterdag 27 augustus 2011 de damlust van 22 spelers niet klein. Het toernooi 'Terrasdammen' diende wegens het overvloedige nat buiten, van het terras naar binnen in de Taverne-Restaurant '360°' in het centrum van Genk te verhuizen. Dit drukte evenwel de

pret niet en zorgde voor unieke damtaferelen temidden van tafelende Genkenaars.

Theo Schippers won het 'Terrasdammen' 2011. Hier speelt hij tegen Marcel Karssing (zijn clubmaat en de sympathieke secretaris van Eureka Heerlen).

Twaalf Nederlanders en tien Belgen trotseerden de weerelementen en streden in de Openingswedstrijd van het nieuwe damseizoen voor de hoogste eer in het Genkse sneldamtoernooi.

Oorspronkelijk was het de bedoeling om buiten op het terras van het wondermooie Taverne-Restaurant '360°' (gelegen op het Stadsplein 10 tegenover het Stadhuis van Genk) te dammen en het grote dambord (5 meter bij 5 meter), dat de organisatie van de stad Bilzen geleend had, voor het terras als dampromotie uit te rollen.

Toen de organisatie rond half één ter plaatse aankwam, werden ze echter meteen verwelkomd met een natte douche van regen en konden de plannen om buiten te dammen en het demonstratiebord te gebruiken meteen opgeborgen worden.

Niet getreurd evenwel... De uitbater van de '360°' had binnen in zijn zaak een reeks tafels voor de dammers gereserveerd. Dit zorgde voor een uniek spektakel waarbij de etende Genkenaars een leuke damattractie bij de maaltijd geserveerd kregen.

Na het opstellen van het speelmaterieel en de tafel van de organisatie kon het toernooi uit de damblokken schieten.

Marie-Josée en Johan zorgden voor de vlotte verwerking van de resultaten.

De meeste deelnemers kwamen uit Belgisch of Nederlands Limburg of spelen in een club uit deze provincies. Daarnaast nodigde de organisatie drie deelnemers met een 'wildcard' uit. Twee hiervan waren Jean-Claude Fabeck en Luc Jennes die elk jaar in de maand april de '12 uren van Brussel' organiseren.

Tijdens het toernooi werd Jean-Claude in bloemetjes (of in dit geval koekjes) gezet voor zijn jarenlange speciale bijdrage aan het Belgische dammen, niet alleen met de organisatie van zijn toernooi, maar ook door zijn inzet in de organisaties van de Koninklijke Belgische Dambond. Door mensen zoals Jean-Claude kunnen de (Belgisch) Limburgse dammers in de nationale kampioenschappen meedingen naar de Belgische titels.

Een andere persoon die gehuldigd werd, was Piet Winters. Deze Genkenaar was de nestor van het gezelschap. Hij startte op 75-jarige (!) leeftijd met het enthousiasme van een jongere met dammen. Piet damt nu enkele jaren en is een vaste waarde in het Genkse damwereldje. Met zijn goede luim en zijn inzet zorgt hij mee voor de toffe sfeer.

Naast het damtoernooi stond de promotie van het dammen centraal. Folders en promotiemateriaal van de Koninklijke Nederlandse Dambond trokken de aandacht van het publiek.

Daarnaast namen vier (twee Belgen en twee Nederlanders) niet meer actieve Limburgse dammers deel aan het toernooi. De kans is groot dat ze het damvirus terug te pakken hebben. (Wordt vervolgd ...).

Jean-Claude Fabeck (van damclub Cinquantenaire te Brussel) aan het eerste bord tegen Theo Schippers. Naast hen spelen Erwin Heunen en Jitse Slump hun partij.

Wat het sneldamtoernooi zelf betreft, werd er hoogstaande damkost geserveerd. (Meester) Theo Schippers van Eureka Heerlen behaalde na 8 ronden met 14 punten (slechts 2 verliespunten!) de overwinning van het 'Terrasdammen' 2011. De jonge Nederlands Limburgse spelers Erwin Heunen (De Vaste Zet Geleen) en Jitse Slump (Eureka Heerlen) werden tweede en derde. De top vijf werd vervolledigd met Bert Verton (De Vaste Zet Geleen) en Gijs Schoenmaekers (DC Maastricht). Nederlands Limburg dus boven in de top vijf.

De titel van eerste Belg op het toernooi gaat naar Luc Jennes van de Cinquantenaire (Brussel) op de negende plaats. De Voorzitter van damclub Genk Rudi Ten Berge werd op de 12de plaats de eerste Belgisch Limburger.

Na het toernooi bleek dat de deelnemers enthousiast over de formule waren. Ook de uitbater van de '360°' liet zich positief uit over het evenement. De weg ligt dus breed open naar het 'Terrasdammen' 2012. Hopelijk zal de zon dan wel van de partij zijn...

Genk, 27 augustus 2011, Eddy Janssen

Dammen online via damserver (http://damserver.kndb.nl/damserver/)

Hierna volgen nog enkele sfeerbeelden :

De jongste deelnemer van het toernooi was Jitse Slump (staande) van Eureka Heerlen. Naast hem (met bril) het andere jonge talent van Eureka Heerlen, Tom Swelsen. Tegenover kijken Ingrid De Kok (Bennekom) en Erwin Heunen (De vaste Zet Geleen) toe.

Mede-organisator Eddy Janssen van damclub Genk (en DC Maastricht in Nederland) opent het toernooi. Op de voorgrond zie je Jean-Claude Fabeck (Cinquantenaire te Brussel) en Marius Coolen (Eureka Heerlen).

Mede-organisator Raymond Vandecaetsbeeck (van damclub Genk en Eureka Heerlen in Nederland) speelt zijn partij tegen Fortunato Conte (Zwartberg). Op de achtergrond spelen de nestors Jan Van Dijck (Zwarberg) en Piet Winters (Genk) hun partij.

Luc Jennes (van de damclub Cinquantenaire te Brussel) en Tom Henriquez (met bril van De Vaste Zet Geleen) lessen hun dorst. Rechts van hen is de voorzitter Rudi Ten Berge van damclub Genk diep in gedachten verzonken met zijn partij, net zoals Gijs Schoenmaekers (links van hen en van damclub Maastricht).

****

Op zaterdag 8 september 2012 organiseert PSV Dammen voor de

57e keer het Bevrijdings Damtoernooi

Om het kampioenschap sneldammen van Eindhoven in Zaal de Hoeksteen Gerretsonlaan 1a Eindhoven aanvang 12.00 uur (11.30 uur graag aanwezig)

Voor meer informatie,wedstrijdregelement en inschrijvingen kun je contact opnemen met Hans Greveraars Tel:0613700505 hansgreveraars60@hotmail.nl

Categorie: Landelijke Hoofdklasse Rating 1100 of meer
Categorie: Provinciale Hoofdklasse Rating 1000 tot 1100
Categorie: Eerste Klasse Rating 900 tot 1000
Categorie: Tweede Klasse Rating tot 900
Categorie: Jeugdklasse 6 t/m 12 jaar gratis
Categorie: jeugdklasse 13 t/m 18 jaar 4.00 euro alle jeugdspel
De kosten bedragen volwassenen 6.00 euro (op de dag zelf te voldoen)
In alle klasse worden (max 10 ronde)gespeeld In alle klasse 3 prijzen
Tempo 10 min per persoon per partij KNDB regels zijn van toepassing (zonder arbitrage)de volgorde wordt bepaald door het aantal wedstrijdpunten-SB punten

Kijk ook op de nieuwe www.psvdammen.nl met ingang van 20 juni 2012

12.00 tot 14.00 ronde 1t/m 5 14.00 tot 14.20 pauze

14.20 tot 16.20 ronde 6 t/m 10

Eventuele beslissingswedstrijden 5 min pppp

Prijsuitreiking 17.00-17.15 uur

inschrijven t/m 8 september 2012

****

De onbekende gast (deel 2) (door Nico Grubben)

Albert Janssen Helden 757

Klik voor een vergroting 1

2

3

4

5

6

7

8

Vandaag een fanatieke dammer en bridger in deze 757 ste uitzending.

Geboren in de Loo in Panningen als een zoon van Henkes Handrie
en moeder Marie van Glieskes Albert (Kersten uit Egchel).
Zijn vrouw Jeanne is een echte Kwiebus uit Neer en een dochter van Sjeng van Rijt van de Rijksweg en van moeder Joke Aerdts uit Tegelen.

Albert heeft mede vanwege zijn gezondheid nooit zwaar werk mogen en kunnen doen vandaar dat de tuinbouw niet aan hem besteed was.
Daaron ging hij naar de Philips in Panningen waar o.a. condensators werden gemaakt.

Met 40 jaar kreeg hij een infectie aan de luchtwegen wat hem al vroeg noopte zijn baan op te zeggen mede omdat er een aanleg voor astma en longziekte werd gekonstateerd en er bij zijn werkgever flink werd gesaneerd.
J.l. Mei daar nog een hartinfarct bovenop en u begrijpt dat Albert het niet makkelijk heeft (gehad).
Maar stil zitten kan hij ook niet, vandaar zijn hobby's Dammen en Bridgen, waar hij zich onderscheidt met vele gewonnen toernooien en natuurlijk dito bekers!

Kijkt u hier maar eens:

---

http://www.bridgeclub2000helden.nl/

http://members.home.nl/wversteegen/hsdv/

Naast deze bezigheden is hij ook actief als toezichthouder bij de Heemkunde vereniging "De Moenik"

Sinds 5 jaar heeft hij zijn ouderlijk huis in de Loo verruild met een kleine woning op de Burgemeester Van Cannstraat in Helden Dorp.

De crypto:

Op een oud-regent met een dubbel N en genoemd naar een koning,

(Burg. van Cannstraat) (Koning Albert)

kan dit kind van Handrie met dubbel S zich uitleven in slemmen,

(Janssen met dubbel S)(slemmen is een bridgeterm)

legt vaak twee stenen op elkaar en ziet het dan zwart-wit voor de ogen,

(twee stenen is een dam (term)

is gek op een kwiebus en zet de tegenpartij dikwijls op de mat....

(schaken)

De onbekende luisteraar was voor hun beide een goede bekende:

Secretaris van de Heldense schaak en damvereniging:

Nico Grubben en of hij Albert kent!

De winnaar vandaag werd....

Annemie Bruinen Catharinastraat 2 in Helden zij kreeg een waardebon voor een lekkere aardbeienvlaai!

Iedereen weer een mooi weekend en tot de volgende keer!

Leo Peters

Nieuws voor in de nieuwsbrief? Vragen of opmerkingen?
Mail naar nico.grubben@home.nl

Ook mensen die niet lid zijn van onze club kunnen de nieuwsbrief gratis ontvangen.