* N I E U W S B R I E F H S D V *

Heldense Schaak- en Dam Vereniging

E-mail: hsdv-helden@planet.nl
Homepage: www.hsdv.nl

Jaargang 6 nr. 7 - 9 oktober 2010

Hallo schaak- en damleden

Deze week een artikel over het Hutton toernooi, mede gesponsord door de gemeente Peel en Maas, dat ook al te lezen was op onze website. Verder alle uitslagen van de interne competities schaken en dammen, en uitslagen dammen externe competitie. Nico Grubben heeft de ELO-punten uitgerekend van het afgelopen seizoen van de schaakafdeling, waarvan een verslag met standen, een klein artikel over het jeugdschaak, een nieuw schaak- en damprobleem en als afsluiter weer een foto van de week.

Hutton jeugdschaaktoernooi in gemeente Peel en Maas op zaterdag 23 oktober 2010

Op zaterdag 23 oktober 2010 zal in de gemeente Peel en Maas voor de 51e keer het Hutton jeugdschaaktoernooi gehouden worden. De organisatie is voor een deel in handen van de Heldense Schaak- en Damvereniging, in samenwerking met de Limburgse Schaakbond (link: www.lisb.nl). Het toernooi zal gespeeld worden in het clublokaal van de HSDV: Dorpscentrum Kerkeböske, Aan de Koeberg 3, 5988 NE Helden. (link: http://kerkeboske.nl. Uit heel Nederland zullen sterke jeugdspelers van diverse provinciale schaakbonden die dag naar Helden komen met begeleiders en ouders. Het toernooi wordt onder andere gesponsord door de gemeente Peel en Maas. In dit artikel de geschiedenis van het Hutton toernooi (link: http://www.huttontoernooi.nl/2010) en een stukje geschiedenis van de gemeente Peel en Maas (link: http://www.peelenmaas.nl).

gemeente Peel en Maas

Historie gemeente Peel en Maas *(tekst gemeente Peel en Maas website)*

De gemeente Peel en Maas bestaat sinds 1 januari 2010 en wordt gevormd door elf kernen, te weten Baarlo, Beringe, Egchel, Grashoek, Helden, Kessel, Kessel-Eik, Koningslust, Maasbree, Meijel, en Panningen. Deze kernen maakten deel uit van de vier voormalige gemeenten Helden, Kessel, Maasbree en Meijel. De regio wordt (natuurlijk) begrensd door de Peel, de Maas, de A67 en de gemeente Leudal. Hieronder vindt u achtergrondinformatie over het tot nu toe gevolgde proces van de samenwerking Peel en Maas. In februari 2006 hebben de raden van de vier gemeenten Helden, Kessel, Maasbree en Meijel elkaar ontmoet met als doel kennismaking en inventarisatie wat de raden vonden van de samenwerking tussen de vier gemeenten. Een zeer breed beeld kwam daaruit naar voren. Vervolgens zijn er gemeenteraadsverkiezingen geweest en kwamen er nieuwe colleges. In april 2006 ontmoeten de vier nieuwe colleges elkaar voor de eerste keer. Afgesproken werd dat de organisaties in een gezamenlijke overleg zouden inzoomen op de vele samenwerkingsvormen en het vermogen van de organisaties om de gemeentelijke opgaven in samenwerking of afzonderlijk in te vullen. Dit is door de vier gemeentesecretarissen uitgewerkt in een presentatie over de stand van zaken in de regio Peel en Maas. In dezelfde periode is door de burgemeesters het initiatief genomen om te komen tot een mission statement, waarin ingezoomd zou worden op de kracht en de potentie van het gebied als geheel. In september 2006 kwamen de colleges in Baarlo bij elkaar om te praten over het mission statement en de notitie van de organisaties. De colleges kwamen tot de conclusie dat één ambtelijke organisatie voor de hele regio het juiste antwoord zou zijn om de kansen te benutten en de opgaven in te vullen. Het besluit luidde als volgt:

1.In deze raadsperiode (2006-2010) te komen tot één ambtelijke organisatie voor de regio Peel en Maas.
2.Zo spoedig mogelijk hierover met de gezamenlijke gemeenteraden van gedachten te wisselen.
3.De gemeenteraden te verzoeken naar aanleiding van de punten 1 en 2 kaders te stellen voor wat betreft de uitvoering van dit traject.
4.Een zorgvuldig communicatietraject te voeren.
5.De dialoog aan te gaan met de bevolking.
6.De besluitvorming af te ronden voor 1 oktober 2007.

De gezamenlijke colleges realiseerden zich dat bovenstaande besluiten op den duur zouden kunnen leiden tot één gemeente “Peel en Maas”. In november 2006 kwamen de raden bij elkaar om over het collegebesluit te praten. De raad van Maasbree vroeg om een time-out tot februari 2007 om de positie te bepalen wat betreft de dominante oriëntatie, de stad of de regio Peel en Maas. Daartoe doorliep de raad van Maasbree een vlot proces, ze consulteerde de burgers en kwam op 13 februari 2007 tot een breed gedragen besluit voor deze regio. De raad van Maasbree nam een motie aan waarin de andere raden uitgenodigd werden eerst een proces te doorlopen om te komen tot de keuze voor een bestuurlijke structuur en daarna uitwerking te geven aan de uitvoeringsstructuur. Op 6 maart 2007 volgde er een gezamenlijke bijeenkomst van de raden. Tijdens deze bijeenkomst werd aan de raden voorgelegd om een raadsbesluit te nemen, waarin het proces tot 1 oktober 2007 zou worden vastgelegd en de centrale vraagstelling werd geformuleerd. Om het besluit voor de gewenste structuur nader te motiveren, werd afgesproken dat een gebieds- en identiteitsvisie zou worden opgesteld. Het resultaat van de discussie met de raden werd verwerkt in een voorstel.

De gemeenteraden hebben op 23 en 24 april 2007 het voorstel van de colleges overgenomen en besloten om in een gezamenlijk proces over versterking van de samenwerking na te denken. In maart 2008 hebben de vier gemeenteraden besloten tot een gemeentelijke herindeling.

Hutton Toernooi - Historie *(tekst Hutton toernooi website)*

Het Huttontoernooi vindt zijn oorsprong in het jaat 1959. Op initiatief van de SGS, de RSB en de NBSB wordt er een driekamp gespeeld. De NBSB weet de thuiswedstrijd, gespeeld in Den Bosch, in haar voordeel te beslissen. In 1960 werd het toernooi een vierkamp doordat de OSBO mee ging doen. De OSBO weet het toernooi in 1962 en 1963 op haar naam te schrijven, maar verschijnt de volgende 12 edities niet meer ten tonele. Pas in 1969 voegde een vijfde team, de LSB, zich aan het selecte gezel- schap toe. Er wordt in deze eerste reeks Hottontoernooien gestreden over één ronde aan 12 borden. De OSBO doet in 1975 haar herintrede. Nu het een zeskamp is geworden besluit men om met tientallen te gaan spelen. Dit betekent dat men elke bond (team) nu aan twee borden treft in plaats van aan drie borden. In 1975 doet er ook voor het eerst een meisje aan het toernooi mee (Van Gastel). Hoewel meedoen vaak belangrijker is dan winnen, weet zij toch haar partij in winst om te zetten. Toeval of niet, dit leidt tot het besluit dat voortaan elk team minstens één meisje dient te tellen.

Doordat het toernooi een jaar later samenvalt met het mevrouw Vinke- toernooi voor meisjesteams van regionale bonden heeft dit besluit niet direct effect. Er wordt voor het alternatief gekozen dat elk team minstens twee aspiranten (tot 13 jaar) moet hebben. In 1977 voegen zich nieuwe bonden toe aan de lijst van deelnemers: de LiSB, de SGA en de NHSB. In 1978 doet de ZSB voor het eerst mee, gevolgd door de SBO in 1981, de NOSBO in 1982 en de FSB in 1988. In 1999 wordt het toernooi zelfs internationaal daar er voor het eerst een Vlaams team meedoet. Sinds 1981 worden er per team 20 partijen gespeeld, maar nog steeds over één ronde. In 1997, op het 39e Huttontoernooi, worden verdere wijzigingen in het speelschema en de teamsamenstelling doorgevoed. De verdeling van spelers naar leeftijdscategorie wordt gewijzigd in het voordeel van de jongste categegorieën, de C en D. De teams bestonden dat jaar voor het eerst uit zes A-, vier B-, zes C- en vier D-spelers. Daarnaast worden er in plaats van één partij voor de A-, B- en C-categorie en twee in de D-categrorie nu twee partijen van 45 minuten per persoon en 15 seconde per zet gespeeld in alle categorieën.

In 2003 is de teamsamenstelling opnieuw iets gewijzigd. Aan de eerste tien borden moeten spelers uit de A- of B-categorie komen. Invallers uit andere bonden opstellen is ook mogelijk, mits deze deel uitmaken van hetzelfde Servicepunt. Het speeltempo bedraagt sinds 2000 een uur per persoon per partij. Het Huttontoernooi heeft zich inmiddels een vaste plaats op de schaak- kalender verworven: de laatste zaterdag in oktober. De meer dan 45 jaren historie van het toernooi worden gekenmerkt door het feit dat menig regionaal jeugdspeler zich vereerd voelt om aan het toernooi te mogen deelnemen.

Schaken seizoen 2010-2011 clubkampioenschap en keizercompetitie

Wederom werden er afgelopen maandag door de schakers 5 wedstrijden gespeeld voor de Keizercompetitie. Marcel won van Johan die tweede stond. Hierdoor heeft Marcel nu net zoveel keizerpunten als Wiel, ondanks dat hij een half wedstrijdpunt minder heeft.

Wiel Versteegen - Hans Pirée	½ - ½
Urbain Diarra - Eddy Thewis	1 - 0
Gerard Eggebeen - Jan Verbruggen	½ - ½
Johan Zonneveld - Marcel Schuman	0 - 1

			1	2	3	4	5	6	7	8	9	0	1	2	3	AW	+		=		-	Pt	KTot	KPnt	Klr
1	*1*	Wiel Versteegen	•	.	.	.	½	1	½	.	1	.	.	.	.	**4**	2	-	2	-	0	**3**	81	25	-2
	4	Marcel Schuman	.	•	½	1	1	0	.	.	.	.	.	.	.	**4**	2	-	1	-	1	**2½**	81	24	0
3	*2*	Gerard Eggebeen	.	½	•	.	.	½	.	.	1	.	1	.	.	**4**	2	-	2	-	0	**3**	76	23	0
4	*6*	Urbain Diarra	.	0	.	•	.	.	.	.	.	1	1	1	.	**4**	3	-	0	-	1	**3**	71	22	0
5	*2*	Johan Zonneveld	½	0	.	.	•	.	.	.	1	.	1	.	.	**4**	2	-	1	-	1	**2½**	70	21	4
6	*5*	Jan Verbruggen	0	1	½	.	.	•	.	.	.	½	.	.	.	**4**	1	-	2	-	1	**2**	68	20	-2
7	*7*	Hans Pirée	½	.	.	.	.	.	•	.	.	.	.	1	.	**2**	1	-	1	-	0	**1½**	51	19	-2
8	*7*	Hans Leenders	.	.	.	.	.	.	.	•	.	1	.	.	.	**1**	1	-	0	-	0	**1**	47	18	1
9	*10*	Jac Janssen	0	.	0	.	0	.	.	.	•	.	1	.	.	**4**	1	-	0	-	3	**1**	44	17	2
10	*9*	Eddy Thewis	.	.	.	0	.	½	.	0	.	•	.	.	.	**3**	0	-	1	-	2	**½**	37	16	-1
11	*10*	Luc Janssen	.	.	0	0	0	.	.	.	0	.	•	.	.	**4**	0	-	0	-	4	**0**	31	15	-2
12	*12*	Piet Pouwels	.	.	.	0	.	.	0	.	.	.	.	•	.	**2**	0	-	0	-	2	**0**	26	14	2

Dammen seizoen 2010-2011 clubkampioenschap en keizercompetitie

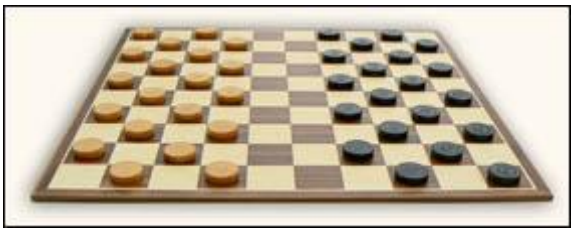

Voor de **Keizerkompetitie dammen**, werden 2 wedstrijden gespeeld. Gerrit en Hans maakte hun afgebroken partij van 13 september af en de nummers 1 en 2 mochten tegen elkaar.

Gerrit Kessels - Hans Leenders (ronde 1)	0 - 2
Albert Janssen - Nico Grubben (ronde 2)	0 - 2

Hierdoor wisselen Albert en Nico van positie en rukt Hans op naar de 3e plaats.

Ranglijst keizersysteem dammen

			1	2	3	4	5	6	7	AW	+		=		-	Pt	KTot	KPnt	Klr
1	*2*	Nico Grubben	•	2..	...	...	...	2..	...	**2**	2	-	0	-	0	**4**	54	20	0
2	*1*	Albert Janssen	0..	•	...	2..	...	...	...	**2**	1	-	0	-	1	**2**	41	19	0
3	*6*	Hans Leenders	...	...	•	...	...	...	2..	**1**	1	-	0	-	0	**2**	32	18	-1
4	*3*	Jo Peeters	...	0..	...	•	...	...	...	**1**	0	-	0	-	1	**0**	25	17	1
5	*4*	Lei Janssen	...	...	...	...	•	...	...	**0**	0	-	0	-	0	**0**	23	16	0
6	*6*	Harry Winkelmolen	0..	...	...	...	...	•	...	**1**	0	-	0	-	1	**0**	21	15	-1
	5	Gerrit Kessels	...	...	0..	...	...	...	•	**1**	0	-	0	-	1	**0**	21	14	1

De stand van het clubkampioenschap dammen is als volgt:

Clubkampioenschap HSDV-dammen herfst 2010

		1	2	3	4	5	6	7	8	pnt	SB	pl
1	Lei Janssen 077-3061660	*										
2	Gerrit Kessels 077-3073675		*					0				
3	Jo Peeters 077-3072983			*			2					
4	Hans Leenders 077-3079687				*	0						
5	Nico Grubben 077-3077905				2	*						
6	H. Winkelmolen 077-4658281			0			*					
7	Albert Janssen 077-3075304		2					*				
8	Ton Noyens 0478-582470								*			

Clubkampioenschap dammen schema herfst 2010

Ronde 1: 4 oktober 2010

Lei Janssen - Ton Noyens

Gerrit Kessels - Albert Janssen	0 - 2
Jo Peeters - Harry Winkelmolen	2 - 0
Hans Leenders - Nico Grubben	0 - 2

Ronde 2:

Lei Janssen - Gerrit Kessels
Harry Winkelmolen - Hans Leenders
Albert Janssen - Jo Peeters
Ton Noyens - Nico Grubben

Ronde 3:

Gerrit Kessels - Ton Noyens
Jo Peeters - Lei Janssen
Hans Leenders - Albert Janssen
Nico Grubben - Harry Winkelmolen

Ronde 4:

Lei Janssen - Hans Leenders
Gerrit Kessels - Jo Peeters
Albert Janssen - Nico Grubben
Ton Noyens - Harry Winkelmolen

Ronde 5:

Jo Peeters - Ton Noyens
Hans Leenders - Gerrit Kessels
Nico Grubben - Lei Janssen
Harry Winkelmolen - Albert Janssen

Ronde 6:

Lei Janssen - Harry Winkelmolen
Gerrit Kessels - Nico Grubben
Jo Peeters - Hans Leenders
Ton Noyens - Albert Jansen

Ronde 6:

Hans Leenders - Ton Noyens

Nico Grubben - Jo Peeters

Harry Winkelmolen - Gerrit Kessels

Albert Janssen - Lei Janssen

Jeugdschaak

Afgelopen maandagen zijn we druk bezig geweest met het nieuwe werkboek, daarbij hebben we elke opgave met de oplossing apart behandeld.
De laatste maandag hebben de kinderen nog een vriendschappelijk partijtje gespeeld, maar komende maandag staat de eerste competitieronde op het programma.

De indeling is als volgt:

Aukje – Daphne
Joey – Erik
Sebastiaan – Pieter

Jan Verbruggen, jeugdleider.

Schaken interne ELO punten

Om de onderlinge sterkte weer te kunnen geven, houden we een intern ELO-klassement bij. Hieronder zijn eerst de wedstrijden voor de Keizerkompetitie 2009-2010 berekend. Vervolgens zijn de uitslagen voor het Clubkampioenschap ingevoerd.

Ranglijst na Keizercompetitie

		1	2	3	4	5	6	7	8	9	10	11	12	13	14	15	AW	+	=	-	Pt	Begin	Nu	Klr
1	Urbain Diarra	•	½..	1½.	...	1..	1..	1..	1..	½..	1..	11.	...	11.	1..	...	14	11 -	3 -	0	12½	1860	1883	-2
2	Wiel Versteegen	½..	•	1..	½..	...	½..	1..	...	½..	1..	1..	...	½..	...	...	9	4 -	5 -	0	6½	1785	1786	1
3	Hans Leenders	0½.	0..	•	0..	½..	1..	½..	...	½11	1½.	1..	...	1..	...	1..	15	7 -	5 -	3	9½	1788	1760	-1
4	Eddy Thewis	...	½..	1..	•	0..	0..	...	...	1..	...	1..	...	1..	...	1..	8	5 -	1 -	2	5½	1717	1714	0
5	Marcel Schuman	0..	...	½..	1..	•	0..	½..	...	½1.	½1.	½½	1..	111	...	...	15	7 -	6 -	2	10	1684	1678	1
6	Jan Verbruggen	0..	½..	0..	1..	1..	•	½..	0..	10.	1..	1..	...	...	...	1..	12	6 -	2 -	4	7	1666	1670	0
7	Piet Pouwels	0..	0..	½..	...	½..	½..	•	...	½..	0..	1..	...	1..	...	1..	10	3 -	4 -	3	5	1631	1617	0
8	Hans Piree	0..	...	...	...	...	1..	...	•	½..	...	½..	...	...	...	...	4	1 -	2 -	1	2	1611	1612	0
9	Johan Zonneveld	½..	½..	½00	0..	½0.	01.	½..	½..	•	½½.	½..	...	½1.	...	...	17	2 -	10 -	5	7	1483	1511	-1
10	Jac Janssen	0..	0..	0½.	...	½0.	0..	1..	...	½½	•	0..	½..	01.	...	...	14	2 -	5 -	7	4½	1491	1473	0
11	Gerard Eggebeen	00.	0..	0..	0..	½½	0..	0..	½..	½..	1..	•	...	1..	...	...	13	2 -	4 -	7	4	1442	1458	1
12	Nico Grubben	...	...	...	...	0..	...	...	...	...	½..	...	•	...	...	1..	3	1 -	1 -	1	1½	1380	1380	1
13	Luc Janssen	00.	½..	0..	0..	000	...	0..	...	½0.	10.	0..	...	•	...	1..	15	2 -	2 -	11	3	1320	1316	-1

Ranglijst na Clubkampioenschap

		1	2	3	4	5	6	7	8	9	0	1	2	3	AW	+		=		-	Pt	Begin	Nu	Klr
1	Urbain Diarra	•	0	½	1	½	1	1	½	1	½	1	.	1	**11**	6	-	4	-	1	**8**	1883	1859	1
2	Wiel Versteegen	1	•	½	1	½	½	0	1	1	1	1	.	0	**11**	6	-	3	-	2	**7½**	1786	1782	-1
3	Hans Leenders	½	½	•	½	½	1	½	½	½	1	½	.	1	**11**	3	-	8	-	0	**7**	1760	1751	-1
4	Eddy Thewis	0	0	½	•	1	½	1	½	1	1	1	.	1	**11**	6	-	3	-	2	**7½**	1714	1726	-1
5	Marcel Schuman	½	½	½	0	•	½	1	½	½	½	1	.	1	**11**	3	-	7	-	1	**6½**	1678	1682	1
6	Jan Verbruggen	0	½	0	½	½	•	½	½	1	1	1	.	1	**11**	4	-	5	-	2	**6½**	1670	1676	-1
7	Hans Piree	0	1	½	0	0	½	•	½	1	½	1	.	1	**11**	4	-	4	-	3	**6**	1612	1633	1
8	Piet Pouwels	½	0	½	½	½	½	½	•	½	1	1	.	0	**11**	2	-	7	-	2	**5½**	1617	1622	1
9	Johan Zonneveld	0	0	½	0	½	0	0	½	•	½	0	.	1	**11**	1	-	4	-	6	**3**	1511	1495	-1
10	Jac Janssen	½	0	0	0	½	0	½	0	½	•	0	.	1	**11**	1	-	4	-	6	**3**	1473	1467	1
11	Gerard Eggebeen	0	0	½	0	0	0	0	0	1	1	•	.	1	**11**	3	-	1	-	7	**3½**	1458	1464	-1
12	Nico Grubben	.	.	.	.	.	.	.	.	.	.	.	•	.	**0**	0	-	0	-	0	**0**	1380	1380	0
13	Luc Janssen	0	1	0	0	0	0	0	1	0	0	0	.	•	**11**	2	-	0	-	9	**2**	1316	1321	1

Urbain heeft zijn totaal op Wiel uitgebreid met 2 ELO-punten. Beide spelers verloren licht ELO-punten. Het verschil tussen koploper en hekkesluiter is afgenomen met 2 punten.
Hieronder staan de spelers gesorteerd op toename/afname. Gerard en Hans Pirée leiden dit klassement met 22 punten.

ELO 2009-2010	begin	na keizer	na clubk.	verschil
Gerard Eggebeen	1442	1458	1464	22
Hans Piree	1611	1612	1633	22
Johan Zonneveld	1483	1511	1495	12
Jan Verbruggen	1666	1670	1676	10
Eddy Thewis	1717	1714	1726	9
Luc Janssen	1320	1316	1321	1
Nico Grubben	1380	1380	1380	0
Urbain Diarra	1860	1883	1859	-1
Marcel Schuman	1684	1678	1682	-2
Wiel Versteegen	1785	1786	1782	-3
Piet Pouwels	1631	1617	1622	-9
Jac Janssen	1491	1473	1467	-24
Hans Leenders	1788	1760	1751	-37

Damprobleem: wit speelt en wint

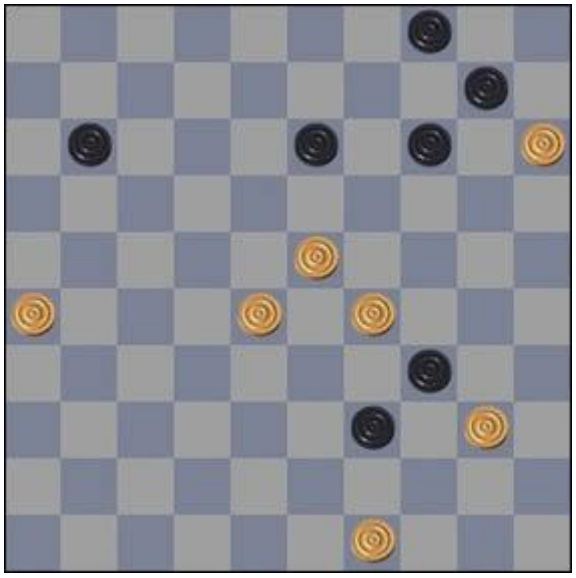

Bij het probleem van deze week moet je niet alleen de combinatie vinden, maar ook het eindspel dat volgt goed afhandelen. (8 zetten diep)

De oplossing van vorige keer was:
32-27 (37x46) 38-33 (29x38) 48-43 (38x40) 45x5
Na (11-16) volgt 5-37 (46x21) 26x17 en zwart verliest.
Na (11-17) volgt 27-21 (17-22) 21-17 (22x11) 26-21 (11-16) 21-17 (6-11) 17x6 (16-21) 6-1 (21-27) 1-23 en wit is net op tijd, anders zou zwart nog remise halen.

Schaakprobleem: wit geeft mat in 2

Deze week een mat in 2. Zoals bijna altijd is de sleutelzet weer goed verborgen.

De oplossing van vorige week was als volgt: 1. Ld7 Kc5 2. Ta7 Kb6 (2... Kc4 3. Tc7#) (2... Kd6 3. Lb4#) 3. Lf2#.

Foto van de week

Deze week een foto van een duizendpoot, een insect dat in vrijwel iedere tuin voorkomt. Ze zitten meestal verborgen onder een steen of dood hout.
Nu is de benaming duizendpoot wel overdreven: dit beestje telt nog geen 150 pootjes. Er zijn ook grotere exemplaren, de miljoenpoot, die een omtrek van meer als 10 centimeter kunnen halen; het beestje op de foto is ongeveer 3 centimeter lang.

Voor alle uitslagen en standen zie onze website: www.hsdv.nl

AutoArena
Venlo - Venray - Panningen

HOOFDSPONSOR HSDV
AutoArena Venlo, Celsiusweg 5, 5928 PR Venlo
Tel.: (077) 320 30 40 - Fax: (077) 320 30 90
Website: www.autoarena.nl
E-mail: venlo@autoarena.nl

AutoArena Venray,
Leunseweg 47a, 5802 CG Venray
Tel.: (0478) 55 13 00 - Fax: (0478) 58 56 96
E-mail: venray@autoarena.nl

AutoArena Panningen,
JF kennedylaan 20, 5981 XC Panningen
Tel.: (077) 306 06 66 - Fax: (077) 307 75 70

E-mail:
helden@autoarena.nl