* N I E U W S B R I E F H S D V *

Heldense Schaak- en Dam Vereniging

E-mail: hsdv-helden@planet.nl
Homepage: www.hsdv.nl

Jaargang 6 nr. 6 - 2 oktober 2010

Hallo schaak- en damleden

Afgelopen maandag werden weer diverse interne partijen gespeeld voor de keizercompetitie bij het schaken en dammen. Op 23 oktober 2010 wordt in ons clublokaal het Hutton toernooi gespeeld. Informatie hierover is te vinden op hun website: http://www.huttontoernooi.nl/2010/. Verder deze week weer een nieuw dam- en schaakprobleem, twee aankondigingen voor schaaktoernooien en weer een foto van de week.

Schaken seizoen 2010-2011 clubkampioenschap en keizercompetitie

Maandag 27 september 2010 werden er wederom 5 wedstrijden gespeeld voor de Keizerkompetitie:

Jac Janssen - Wiel Versteegen	0 - 1
Johan Zonneveld - Luc Janssen	1 - 0
Marcel Schuman - Gerard Eggebeen	½-½
Piet Pouwels - Urbain Diarra	0 - 1
Eddy Thewis - Jan Verbruggen	½-½

Ranglijst keizersysteem schaken

			1	2	3	4	5	6	7	8	9	0	1	2	3	AW	+		=		-	Pt	KTot	KPnt	Klr
1	*1*	Wiel Versteegen	•	.	½	.	1	.	.	.	.	.	1	.	.	**3**	2	-	1	-	0	**2½**	75	25	-3
2	*2*	Gerard Eggebeen	.	•	.	½	.	.	.	.	.	1	1	.	.	**3**	2	-	1	-	0	**2½**	67	24	-1
	5	Johan Zonneveld	½	.	•	.	.	.	.	.	.	1	1	.	.	**3**	2	-	1	-	0	**2½**	67	23	3
4	*3*	Marcel Schuman	.	½	.	•	0	1	.	.	.	.	.	.	.	**3**	1	-	1	-	1	**1½**	57	22	1
5	*3*	Jan Verbruggen	0	.	.	1	•	.	.	.	½	.	.	.	.	**3**	1	-	1	-	1	**1½**	56	21	-1
6	*6*	Urbain Diarra	.	.	.	0	.	•	.	.	.	1	.	1	.	**3**	2	-	0	-	1	**2**	55	20	-1
7	*7*	Hans Pirée	.	.	.	.	.	.	•	.	.	.	.	1	.	**1**	1	-	0	-	0	**1**	40	19	-1
	8	Hans Leenders	.	.	.	.	.	.	.	•	1	.	.	.	.	**1**	1	-	0	-	0	**1**	40	18	1
9	*10*	Eddy Thewis	.	.	.	.	½	.	.	0	•	.	.	.	.	**2**	0	-	1	-	1	**½**	32	17	0
10	*9*	Luc Janssen	.	0	0	.	.	0	.	.	.	•	.	.	.	**3**	0	-	0	-	3	**0**	29	16	-1
	10	Jac Janssen	0	0	0	.	.	.	.	.	.	.	•	.	.	**3**	0	-	0	-	3	**0**	29	15	1
12	*12*	Piet Pouwels	.	.	.	.	.	0	0	.	.	.	.	•	.	**2**	0	-	0	-	2	**0**	23	14	2
13	*13*	Nico Grubben	.	.	.	.	.	.	.	.	.	.	.	.	•	**0**	0	-	0	-	0	**0**	20	13	0

Wiel behoudt zijn koppositie en Gerard deelt zijn 2e plaats nu met Johan, die 3 plaatsen klom. Alle drie hebben ze 2½ punten uit 3 wedstrijden.

Vriendschappelijke wedstrijd tegen SV Leudal (dammen+schaken)

Vorig seizoen hadden we bezoek van leden van SV Leudal voor een gecombineerd schaak-damtoernooi. Dit jaar zullen we een tegenbezoek brengen aan deze zustervereniging, waarvan Gerard en Marcel ook lid zijn. Dit zal plaatsvinden op dinsdagavond 23 November. We roepen al onze seniorleden op om hier aan deel te nemen, zodat het net zo gezellig wordt als verleden jaar.

Afmelden voor de clubavond

Zoals de meeste van jullie weten is onze competitieleider Lei Janssen het afgelopen weekend opgenomen in het ziekenhuis.
Om hem en zijn familie te ontlasten, kunnen jullie je tot nader bericht afmelden bij:

voor schaken: Marcel Schuman: 0475-493075 m.schuman@kpnplanet.nl

voor dammen: Nico Grubben: 077-3077905 nicogrubben@home.nl

Afmelden is mogelijk tot 18.30 uur.

Dammen seizoen 2010-2011 clubkampioenschap en keizercompetitie

Voor de **Keizerkompetitie dammen**, werden 2 wedstrijden gespeeld. Gerrit en Hans maakte hun afgebroken partij van 13 september af en de nummers 1 en 2 mochten tegen elkaar.

Gerrit Kessels - Hans Leenders (ronde 1)	0 - 2
Albert Janssen - Nico Grubben (ronde 2)	0 - 2

Hierdoor wisselen Albert en Nico van positie en rukt Hans op naar de 3e plaats.

Ranglijst keizersysteem dammen

			1	2	3	4	5	6	7	AW	+		=		-	Pt	KTot	KPnt	Klr
1	*2*	Nico Grubben	•	2..	...	...	...	2..	...	**2**	2	-	0	-	0	**4**	54	20	0
2	*1*	Albert Janssen	0..	•	...	2..	...	...	...	**2**	1	-	0	-	1	**2**	41	19	0
3	*6*	Hans Leenders	...	...	•	...	...	...	2..	**1**	1	-	0	-	0	**2**	32	18	-1
4	*3*	Jo Peeters	...	0..	...	•	...	...	...	**1**	0	-	0	-	1	**0**	25	17	1
5	*4*	Lei Janssen	...	...	...	...	•	...	...	**0**	0	-	0	-	0	**0**	23	16	0
6	*6*	Harry Winkelmolen	0..	...	...	...	...	•	...	**1**	0	-	0	-	1	**0**	21	15	-1
	5	Gerrit Kessels	...	...	0..	...	...	...	•	**1**	0	-	0	-	1	**0**	21	14	1

Voor de komende maandag staat de eerste wedstrijd voor de **Clubcompetitie** op het programma. De wedstrijden zijn:

Ronde 1 4-10-2010

Lei Janssen vrij

Gerrit Kessels - Albert Janssen
Jo Peeters - Harry Winkelmolen
Hans Leenders - Nico Grubben

Damprobleem: wit speelt en wint

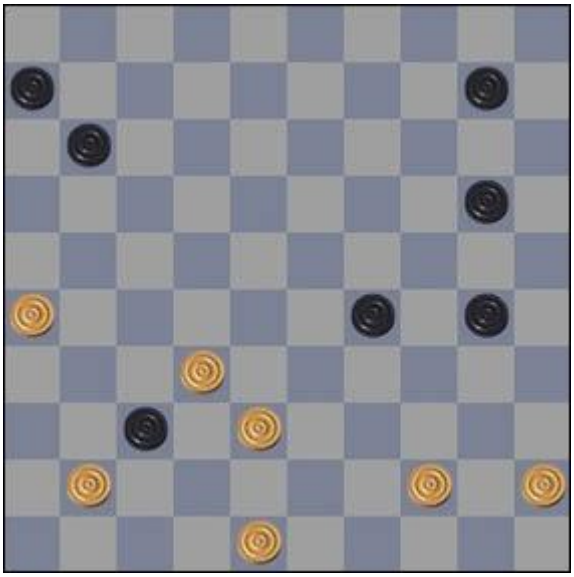

Dit probleem is iets moeilijker, mede doordat er een aantal oplossingen mogelijk zijn. De hoofdvariant is, inclusief het eindspel, 11 zetten diep.

Een week geleden ging de winst op de volgende wijze:
34-29 (18x16) 29x9 (4x13 of 25x34) 49-43 (25x34 of 4x13) 24-20 (15x24) 43-38 (32x43) 48x8

Schaakprobleem: wit geeft mat in 3

Deze week een mat in 3. De eenzame zwarte koning laat zich niet eenvoudig vangen; alleen door goed te combineren wordt het mat in 3 bereikt.

De oplossing van vorige week: 1. Pb8 Kd4 (1... Kxd6 2. Pf7#) (1... Kf4 2. Pg6#) (1... Kxf6 2. Pd7#) 2. Pc6#.

Smurfit Kappa Recycling

Open Limburgs Snelschaakkampioenschap 2010
Beek - 3 oktober

- HOME
- INSCHRIJVEN / ENROLLMENT
- DEELNEMERS / PARTICIPANTS
- SPONSORS
- LINKS
- CONTACT

Home

Toernooi-informatie

Toernooidatum *Tournament date* *Turnierdatum*	:	zondag 3 oktober 2010 *sunday 3 October 2010* *Sonntag 3. Oktober 2010*
Locatie *Location* *Spiellokal*	:	't Auwt Patronaat Burgemeester Janssenstraat 45 6191 JB Beek
Speeltempo *Playing tempo* *Spieltempo*	:	5 min p.s.p.p.
Speelsysteem *Playing system* *Spielsystem*	:	Bergertabellen: voorronde en finaleronde *Berger tablesystem: preliminary round and final round* *Rutschsystem: Vorrunde und Finalrunde*
Inschrijfgeld *Entrance fee* *Startgeld*	:	7,50 euro (GM, IM, FM, WGM, WIM en WFM gratis deelname) Bij inschrijving aan de zaal wordt 2,50 euro extra gerekend *7.50 euro (GM, IM, FM, WGM, WIM, WFM free participation)* *In case of enrollment at the door an extra 2.50 euro will be charged* *7,50 Euro (GM, IM, FM, WGM, WIM, WFM startgeldfrei)* *Bei Anmeldung im Spielsaal werden Extragebühren von 2,50 Euro berechnet*
Prijzengeld 1e groep *Prize money 1st group* *Preisgeld 1. Gruppe*	:	1: 350 euro 2: 200 euro 3: 100 euro 4: 50 euro
Prijzengeld 2e groep *Prize money 2nd group* *Preisgeld 2. Gruppe*	:	1: 60 euro 2: 40 euro 3: 20 euro
Prijzengeld overige groepen *Prize money other groups* *Preisgeld der restlichen Gruppen*	:	1: 35 euro 2: 25 euro 3: 15 euro
Extra prijs *Additional prize* *Zusatzpreis*	:	Beste speler geboren na 31 december 1990: 100 euro *Best player born after 31 december 1990: 100 euro* *Beste/r Spieler/in geboren nach dem 31. Dezember 1990: 100 Euro*
Aanmelding *Registration* *Anmeldung*	:	9.30 – 10.00 uur *9.30 - 10.00 hour* *9.30 - 10.00 Uhr*
Pauze *Break* *Pause*	:	Drie kwartier *Three quarters of an hour* *Drei Viertelstunden*
Prijsuitreiking *Prize distribution* *Siegerehrung*	:	18.00 uur (onder voorbehoud) *18.00 hour (with reservation)* *18.00 Uhr (unter Vorbehalt)*

Smurfit Kappa Recycling

ISP WebRaptors

LiSB Limburgse Schaakbond

De Limburger Limburgs Dagblad

DJC De Juiste Combinatie Stein

Frans Goossens Assurantiën V.O.F.

Mondriaan schaaktoernooi zaterdag 9 oktober 2010

Zaterdag 9 oktober 2010 wordt bij Mondriaan een schaaktoernooi gehouden: het "5e Mondriaan Paard Schaaktoernooi". Ook deze activiteit is niet alleen voor cliënten van de Mondriaan , maar ook belangstellenden 'van buiten de instelling' zijn welkom. Het Bureau Evenementen organiseert het schaaktoernooi in samenwerking met het Servicepunt Zuid van de Nederlandse Schaakbond. Het toernooi vindt plaats in de filmzaal van Mondriaan aan de John F. Kennedylaan 301 te Heerlen. Het toernooi staat ook open voor externe schakers en belangstellenden. Er zijn bij Mondriaan ruime parkeervoorzieningen.

Het Bureau Evenementen van de Mondriaan organiseert het hele jaar tal van activiteiten voor de cliënten. Weekendaktiviteiten verdienen daarin de speciale aandacht. Aan vele van deze activiteiten kunnen mensen 'van buiten' deelnemen..

De winnaar van het toernooi ontvangt de 'Mondriaan Paard wisseltrofee'. Tevens zijn er prijzen in de verschillende categorieën beschikbaar. De wedstrijden vinden plaats in de filmzaal van de Mondriaan aan de John F. Kennedylaan 301 in Heerlen. De wedstrijden worden gespeeld volgens het Zwitsers Systeem. Inschrijven kan vanaf 11.00 uur bij het wedstrijdsecretariaat in de filmzaal. De deelneembijdrage is € 3,50

Inlichtingen:
Rachelle Moes en Peter Frederix
Bureau Evenementen Mondriaan
John F. Kennedylaan 301
6419 XZ Heerlen
045-5736305
p.frederix@mondriaan.eu

Foto van de week

Deze week weer een foto van een insect: de grote rupsendoder, een graafwesp. Opvallend is de zeer dunne overgang naar het achterlijf. Gefotografeerd in de Eikele Peel in de Heldense Bossen.
De naam van het beestje belooft niet veel goeds voor de rupsen die met hem te maken krijgen.
Daarover meldt Wikipedia het volgende:

De grote rupsendoder draagt meestal één grote rups of in het voorjaar soms twee kleinere rupsen als proviand voor een larve naar een nest. Vaak betreft het rupsen van uiltjes (Noctuidae) die veel zwaarder en langer zijn dan de wesp zelf en die lopend worden vervoerd met de buikzijde naar boven en de kop naar voren. De rupsen worden altijd verlamd door een aantal steken in de voorste zenuwknopen van het ventraal gelegen touwladderzenuwstelsel. De wesp begint met het graven van een nest in een zandbodem en gaat daarna pas op jacht. Bij het nest aangekomen laat zij de rups korte tijd bij de opening van het nest liggen om het steentje te verwijderen dat zij ter afsluiting op de nestingang heeft gelegd. Het nest bestaat uit een loodrechte naar beneden gegraven gang die uitmondt in een nestkamer. Vervolgens inspecteert de wesp haar nest een aantal malen, gaat met de kop naar voren naar binnen, draait zich in het nest om en komt als eerste met de kop naar buiten om de rups op te pakken en achteruit lopend naar binnen te trekken. Dan wordt er een ei gelegd en tenslotte wordt het nest definitief gesloten met een grote steen en daarna met zand, ter camouflage, dichtgeschoven.

Voor alle uitslagen en standen zie onze website: www.hsdv.nl

HOOFDSPONSOR HSDV

AutoArena Venlo, Celsiusweg 5, 5928 PR Venlo
Tel.: (077) 320 30 40 - Fax: (077) 320 30 90
Website: www.autoarena.nl
E-mail: venlo@autoarena.nl

AutoArena Venray,
Leunseweg 47a, 5802 CG Venray
Tel.: (0478) 55 13 00 - Fax: (0478) 58 56 96
E-mail: venray@autoarena.nl

AutoArena Panningen,
JF kennedylaan 20, 5981 XC Panningen
Tel.: (077) 306 06 66 - Fax: (077) 307 75 70
E-mail: helden@autoarena.nl