* N I E U W S B R I E F H S D V *

Heldense Schaak- en Dam Vereniging

E-mail: hsdv-helden@planet.nl
Homepage: www.hsdv.nl

Jaargang 6 nr. 4 - 17 september 2010

Hallo schaak- en damleden

Aanstaande maandag spelen de dammers hun eerste bondscompetitiewedstrijd thuis tegen de Schuivers. De schakers spelen de tweede ronde van de keizercompetitie. Verder deze week een artikel over een schaaksetje om jeugdspelers schaken te leren en weer een nieuw schaak- en damprobleem en als afsluiter deze week drie foto's van de week over één onderwerp.

Maandag 20 september: 2e ronde interne competitie schaken, dammers spelen bondscompetitie

Op maandag 20 september 2010 zullen de schakers de tweede ronde van de keizercompetitie spelen. De dammers spelen een thuiswedstrijd voor de bondscompetitie tegen de Schuivers. Wedstrijdleider is Lei Janssen; voor eventuele afmeldingen: tel. 077-3061660.

Schaaksetje Raindropchess voor beginnende schakers

Sinds oktober dit jaar is het nieuwe schaakspelletje Raindropchess (RDC) op de markt gebracht. Op 7 november hebben diverse jeugdleiders in Amersfoort al kennis kunnen maken met deze leuke schaakvariant. Ook in het oktobernummer van Schaakmagazine heeft een artikel hierover gestaan.

Het is een spel dat iedereen kan spelen. Bij aanvang is het schaakbord leeg, de schaakstukken staan ernaast, op gemarkeerde vlakken. Een voor een komen de stukken op het bord. Verrijkt met een kansfactor is het toegankelijk gemaakt voor iedereen die de basis schaakregels kent. Zijn deze regels nog niet bekend dan zijn ze in rap tempo aangeleerd.

Het is gebreken dat het spel bijzonder geschikt is voor beginnende leerlingen. Om die reden is een setje van het spelletje toegevoegd aan de SpeelZ leskisten voor schaken op school. Kijk voor de SpeelZ aanbieding op de SpeelZ website: http://www.speelz.org/?org=knsb&chap=9

(Een setje Raindropchess voor SpeelZ bestaat uit: pakje kaarten, 8 blauwe promotiestukken, chessmat, handleiding)

Veel clubs hebben tevens al gevraagd of er een clubpakket kan komen. Vanaf deze maand is dit mogelijk en kunnen clubs voordelig 8 sets tegelijk aanschaffen. Op de site van Raindropchess kun je via onderstaande link op het bestelformulier komen. De bestellingen worden rechtstreeks aan de clubs uitgeleverd vanuit Groningen (niet via de KNSB).

www.raindropchess.nl/extra/clubpakket.html

Damprobleem: wit speelt en wint

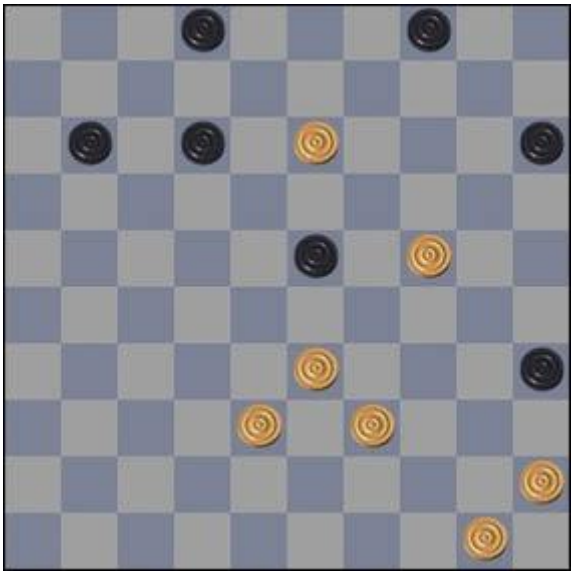

Deze week een speels maar niet al te moeilijk probleem van 5 zetten diep.

Het leuke van het probleem in de laatste nieuwsbrief is dat zwart 2x kan kiezen tussen 2 slagen. Maar wat hij ook doet, de eindslag blijft gelijk, alleen de tussenvelden verschillen:
37-31 (26x28) 22x33 (na keuze 11x22 of 21x12) 24-20 (15x24) 33-29 (24x33) 43-39 (na keuze 33x44 of 34x43) 49x16.

Schaakprobleem: wit geeft mat in 2

Deze week een mat in twee waarbij wit op diverse manieren schaak kan geven, maar hiermee kan wit geen mat in twee bewerkstelligen.

De oplossing van vorige week: 1. Pe5 Dxd6† 2. Kh5 Dc5 3. Pg6

Foto's van de week

Deze week drie foto's van een bijzonder kleurig insect: de vuurwants. De volwassen insecten lijken een getekend gezicht op de rug te hebben. De jonge wantsen (nimfen) hebben deze tekening nog niet.
Op deze foto genomen op het oude kerkhof in Panningen zaten er veel bij elkaar in de zon tegen een lindeboom.

In Wikipedia staat het volgende over dit insect:

De vuurwants (Pyrrhocoris apterus) is een insect uit de onderorde wantsen (Heteroptera) en de familie vuurwantsen (Pyrrhocoridae). De vuurwants is een bontgekleurde soort die een overwegend helder rode kleur heeft met een karakteristiek patroon van zwarte lichaamsdelen en vlekken en hieraan is te herkennen. De wants komt in grote delen van Europa voor en is ook in België en Nederland te vinden. De wants is voornamelijk een planteneter die soms dode of levende insecten eet. De wants kan niet vliegen en is soms massaal aan te treffen bij lindebomen en andere planten die gegeten worden.

Omdat de wants algemeen voorkomt en eenvoudig in een laboratorium in leven is te houden, zijn er verschillende studies gedaan naar de vuurwants, zoals onderzoek naar de lange duur van de paring, de ontwikkeling van de vleugels en de tolerantie voor vorst. De vuurwants komt binnen zijn areaal voor rond de voedselplanten, de bekendste is de lindeboom. Zowel aan de voet van de boom als op de stam kan de wants soms in grote groepen worden aangetroffen. Vooral na een zachte winter kan de wants zo massaal voorkomen dat delen van de stam geheel rood worden gekleurd. Aan de boom zelf wordt geen directe schade toegebracht, alleen afgevallen zaden en bladeren worden gegeten.

Op deze foto is duidelijk het verschil te zien tussen de nimfen en de volwassen wantsen.

Een volwassen wants waarbij het lijkt alsof er onder ieder 'oog' op de rug een traan wegloopt.

Voor alle uitslagen en standen zie onze website: www.hsdv.nl

HOOFDSPONSOR HSDV

AutoArena Venlo, Celsiusweg 5, 5928 PR Venlo
Tel.: (077) 320 30 40 - Fax: (077) 320 30 90
Website: www.autoarena.nl
E-mail: venlo@autoarena.nl

AutoArena Venray,
Leunseweg 47a, 5802 CG Venray
Tel.: (0478) 55 13 00 - Fax: (0478) 58 56 96
E-mail: venray@autoarena.nl

AutoArena Panningen,
JF kennedylaan 20, 5981 XC Panningen
Tel.: (077) 306 06 66 - Fax: (077) 307 75 70
E-mail: helden@autoarena.nl