* N I E U W S B R I E F H S D V *

Heldense Schaak- en Dam Vereniging

E-mail: hsdv-helden@planet.nl
Homepage: www.hsdv.nl

Jaargang 5 nr. 35 - 15 mei 2010

Hallo schaak- en damleden

Deze week hebben we een schaakpartij in de nieuwsbrief: Jan Verbruggen won door een mooie combinatie van Eddy Thewis. Op onze website zijn overigens veel schaak- en dampartijen na te spelen van clubleden. Deze week weer een nieuw schaak- en damprobleem en een (natuur)foto van de week.

De hieronder staande partij kan nagespeeld worden door op de blauwe link te klikken. Met de pijltjestoetsen (op het toetsenbord of onder het diagram) kunnen de zetten vooruit- en teruggespeeld worden. Het bord wordt gedraaid door onder het bord op de toets met de kleine pijltjes te klikken (derde van rechts). Er zijn op onze website boeiende korte en lange partijen die het naspelen zeker waard zijn. Als een schaakprogramma op de computer geïnstalleerd is (b.v. Fritz) kan ook op de link onder de partij geklikt worden (game(s) in PGN) zodat de partij in het schaakprogramma nagespeeld kan worden.

Op 3 mei 2010 speelden **Jan Verbruggen en Eddy Thewis** in de interne competitie van de HSDV tegen elkaar. Op de 12e zet ging het fout voor Eddy met zwart: 12) Lb6! - Pxd5? De dame naar b8 zou ook tot verlies leiden, er zijn dan diverse combinaties mogelijk. Zwart had het paard op f5 niet mogen slaan, maar het paard op d5 moeten ruilen. Dan zou wit erg voorzichtig moeten zijn en zou de uitkomst van de partij heel onzeker zijn geweest.

Damprobleem: wit speelt en wint

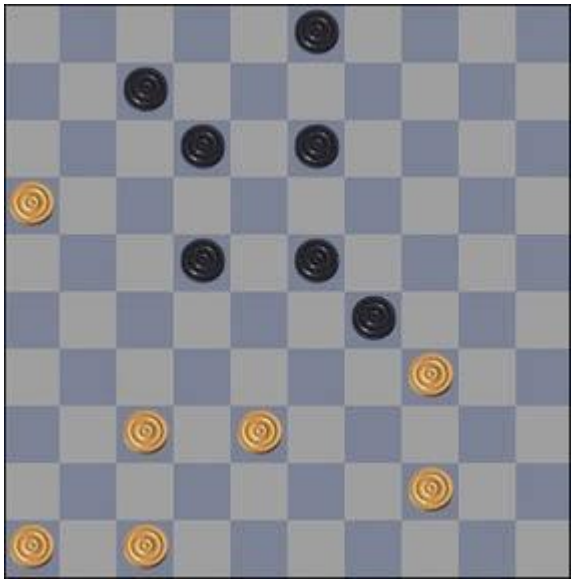

Ook deze week kan wit weer winnen door oppositiewinst. Deze keer heeft hij hier 7 zetten voor nodig.

De vorige keer kon wit oppositiewinst behalen door:
39-33 (28x39) 17-12 (24x31) 12x3 (6x17) 3x40 (45x34) 49-44 en oppositie.

Schaakprobleem: wit geeft mat in 3

Deze week een mat in 3 waarin wit een mooi aftrekschaak heeft, maar de sleutelzet is toch iets moeilijker te vinden.

De oplossing van vorige week: 1. Kg2 1. ... d3 2. Dd1, d×e2 3. Dd4 mat

---

Foto van de week

Deze week een foto van een mooi rood gekleurd kevertje, het leliehaantje.

Op Wikipedia staat het volgende over deze kever:

Het leliehaantje heeft een felrood borststuk en dekschilden, maar de rest van het lichaam is zwart. Daardoor lijkt deze soort sterk op de zwartkopvuurkever (Pyrochroa coccinea), maar deze laatste soort wordt veel groter, mist de sterke, was-achtige glans en heeft meer gezaagde tasters. Ook is het lichaam van het leliehaantje wat ronder van vorm. De maximale lengte is ongeveer 8 tot 11 millimeter. Dit haantje is vrijwel de hele lente en zomer te zien, van april tot augustus, en leeft zowel als kever als larve op diverse soorten lelies. Met name de larven, die minder opvallend maar des te vraatzuchtiger zijn, kunnen grote schade veroorzaken aan de plant, met name de bladeren ervan. Kevers zijn meer bezig met voortplanten dan met eten en vallen bovendien goed op zodat ze makkelijk te vangen zijn.

Voor alle uitslagen en standen zie onze website: www.hsdv.nl

HOOFDSPONSOR HSDV

AutoArena Venlo, Celsiusweg 5, 5928 PR Venlo
Tel.: (077) 320 30 40 - Fax: (077) 320 30 90
Website: www.autoarena.nl
E-mail: venlo@autoarena.nl

AutoArena Venray,
Leunseweg 47a, 5802 CG Venray
Tel.: (0478) 55 13 00 - Fax: (0478) 58 56 96
E-mail: venray@autoarena.nl

AutoArena Panningen,
JF kennedylaan 20, 5981 XC Panningen
Tel.: (077) 306 06 66 - Fax: (077) 307 75 70
E-mail: helden@autoarena.nl