* N I E U W S B R I E F H S D V *

Heldense Schaak- en Dam Vereniging

E-mail: hsdv-helden@planet.nl
Homepage: www.hsdv.nl

Jaargang 5 nr. 32 - 25 april 2010

Hallo schaak- en damleden

Het damviertal wist een mooi gelijkspel te behalen tegen het sterke Heijmans Excelsior uit Rosmalen. Het overige nieuws van deze week: de interne competities met het nieuwe programma, het jeugdschaak door Jan Verbruggen en een nieuw schaak- en damprobleem, een interessant artikel uit de Volkskrant over de damsport, en als afsluiter weer een actuele foto van de week.

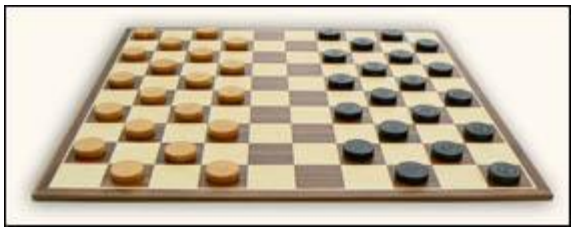

Gelijkspel damviertal tegen sterk Heijmans Excelsior

Op donderdag 22 april 2010 speelde ons damviertal zijn lastige bondswedstrijd tegen het team van Heijmans Excelsior 1 in Rosmalen.
Tegen deze tegenstander waren onze kansen niet erg groot, werd van te voren gedacht.
Als eerste uitslag kwam een knappe remiese op bord 4 voor Albert Janssen, die in het middenspel een damcombinatie nog had kunnen ombuigen in een gelijke stand, en in het eindspel van 4 tegen een nog een schijf kon bemachtigen, zodat er een niet meer te winnen eindspel op het bord kwam, dus een remise.
Als tweede uitslag kwam op bord 1een gelijkspel, waar Lei Janssen in het eindspel een foutje had gemaakt, waardoor hij een schijf achterstand opliep.
Doch deze stand was zo uitgedund, dat ook hier geen winst meer mogelijk was, dus weer een remise.

Hierna kwam er een remise op bord 2, waar Nico Grubben een schijf voorsprong had verkrijgen, maar deze toch niet kon ombuigen naar de winst.
Als laatste uitslag kwam op bord 3 nog eens een remise en wel voor Ton Noyens, die aanvankelijk een moeilijke stand had, maar in het eindspel een iets betere stand, maar ook hier was er geen

winstvoordeel.

De persoonlijke uitslagen waren dus:

1. Jan de Jong (1036) - Lei Janssen (876)	1 - 1
2. Karst van Keijzerswaard (937) - Nico grubben (960)	1 - 1
3. Cor Martens (994) - Ton Noyens (943)	1 - 1
4. Rene van Oosterhout(1094) - Albert Janssen (731)	1 - 1
HEIJMANS EXCELSIOR 1 - H.S.D.V.	**4 - 4**

Onze laatste wedstrijd is op donderdag 29 april 2010 en wel de uitwedstrijd tegen het team van P.S.V. Dammen in Eindhoven.

De nu bekende tussenstand is:

Vereniging	Plaats	ronde																	
		1	2	3	4	5	6	7	8	9	10	11	12	**Aantal**	W	G	V	**WP**	BP
D'Amateurs 1	St. Michielsgestel	5	6	6	6		7	6	6		6	6		**9**	9	0	0	**18**	54
P.S.V.-Dammen	Eindhoven	5	5	8	6	6	4	5	2	4	3			**10**	6	2	2	**14**	48
R.D.S. 1	St. Oedenrode	4	6	4	6	7	5	4	3		7	3		**10**	5	3	2	**13**	49
d"Amateurs 3	St. Michielsgestel		6	2	6	3	4	4	5		6	5	3	**10**	5	2	3	**12**	44
E.A.D.	Asten	3	2		2	6	5	3	5	4	6	6		**10**	5	1	4	**11**	42
Heijmans Excelsior 1	Rosmalen	3	4	5	3	5	3	2	7		5	5	4	**11**	5	2	4	**12**	46
d"Amateurs 2	St. Michielsgestel	3	4	3	2	1	2	5	5	5		5	5	**11**	5	1	5	**11**	40
Micone	Tilburg	5	2	8	5	2	3	7	7		3	3		**10**	5	0	5	**10**	45
Heijmans Excelsior 2	Rosmalen	6	4	0	2	5	5	4		3	5	3		**10**	4	2	4	**10**	37
OSDO DAM	Dongen	5	3	4	5	7		4	3		2	2		**9**	3	2	4	**8**	35
H.S.D.V.	**Helden**	4		8	3	3	6	1	3	4	2	3	4	**11**	2	3	6	**7**	41
B.D.O.	Oss	2	4	0	2	2	1		1	4	1	5		**10**	1	2	7	**4**	22
R.D.S. 2	St. Oedenrode	3	2	0		1	3	3	1		2	2		**9**	0	0	9	**0**	17

Schaken seizoen 2009-2010 clubkampioenschap en keizercompetitie

Afgelopen maandag 19-04-2010 is de laatste wedstrijd gespeeld in de klubkampioenschapskompetitie bij het schaken
Jan Verbruggen en Hans Pirée zijn na een spannende strijd remise overeengekomen.
Eerder was er al een remise tussen Hans Pirée en Hans Leenders

Urbain Diarra is de nieuwe kampioen bij het schaken in 2009-2010.

Ook zijn er de volgende wedstrijden gespeeld in de Keizerkompetitie bij het schaken

Wiel Versteegen - Luc Janssen	½-½
Jac Janssen - Hans Leenders	0 - 1
Piet Pouwels - Johan Zonneveld	½-½
Urbain Diarra - Gerard Eggebeen	1 - 0
Eddy Thewis - Marcel Schuman	0 - 1

Het programma voor de komende week:
a.s. maandag 26-4-2010 voor der schaakafdeling: Keizerkompetitiewedstrijden.

De standen bij het schaken zijn als volgt:

Ranglijst Klubkampioenschap schaken 2009-2010

		1	2	3	4	5	6	7	8	9	0	1	2	AW	+	=	-	Pt	SB	Klr
1	Urbain Diarra	•	0	1	½	½	1	1	½	1	½	1	1	11	6-	4-	1	8	79	1
2	Wiel Versteegen	1	•	1	½	½	½	0	1	1	1	1	0	11	6-	3-	2	7½	81	-1
3	Eddy Thewis	0	0	•	½	1	½	1	½	1	1	1	1	11	6-	3-	2	7½	67	-1
4	Hans Leenders	½	½	½	•	½	1	½	½	½	1	½	1	11	3-	8-	0	7	70½	-1
5	Marcel Schuman	½	½	0	½	•	½	1	½	1	½	½	1	11	3-	7-	1	6½	63½	1
6	Jan Verbruggen	0	½	½	0	½	•	½	½	1	1	1	1	11	4-	5-	2	6½	56	-1
7	Hans Piree	0	1	0	½	0	½	•	½	1	½	1	1	11	4-	4-	3	6	54	1
8	Piet Pouwels	½	0	½	½	½	½	½	•	1	1	½	0	11	2-	7-	2	5½	57½	1
9	Gerard Eggebeen	0	0	0	½	0	0	0	0	•	1	1	1	11	3-	1-	7	3½	23	-1
10	Jac Janssen	½	0	0	0	½	0	½	0	0	•	½	1	11	1-	4-	6	3	27½	1
11	Johan Zonneveld	0	0	0	½	½	0	0	½	0	½	•	1	11	1-	4-	6	3	26	-1
12	Luc Janssen	0	1	0	0	0	0	0	1	0	0	0	•	11	2-	0-	9	2	26	1

Ranglijst KEIZERKOMPETITIE PER 19042010

		1	2	3	4	5	6	7	8	9	10	11	12	13	14	AW	+	=	-	Pt	KTot	KPnt	Klr
1	Urbain Diarra	•	1.	1½	½.	..	½.	1.	11	..	11	1.	1.	..	..	12	9-	3-	0	10½	234	25	0
2	Marcel Schuman	0.	•	½.	..	1.	½1	..	½½	½.	11	½1	..	1.	..	13	6-	6-	1	9	193	24	-1
3	Hans Leenders	0½	½.	•	0.	0.	½1	1.	1.	½.	1.	1.	..	..	1.	13	6-	4-	3	8	187	23	-1
4	Wiel Versteegen	½.	..	1.	•	½.	..	½.	1.	1.	½.	1.	..	..	..	8	4-	4-	0	6	164	22	2
5	Eddy Thewis	..	0.	1.	½.	•	1.	..	1.	..	1.	..	..	..	1.	7	5-	1-	1	5½	157	21	1
6	Johan Zonneveld	½.	½0	½0	..	0.	•	01	½.	½.	½1	½½	½.	..	..	15	2-	9-	4	6½	151	20	-3
7	Jan Verbruggen	0.	..	0.	½.	..	10	•	1.	½.	..	1.	0.	..	1.	10	4-	2-	4	5	138	19	0
8	Gerard Eggebeen	00	½½	0.	0.	0.	½.	0.	•	..	1.	1.	½.	..	..	12	2-	4-	6	4	125	18	0
9	Piet Pouwels	..	½.	½.	0.	..	½.	½.	..	•	1.	0.	..	..	1.	8	2-	4-	2	4	116	17	0
10	Luc Janssen	00	00	0.	½.	0.	½0	..	0.	0.	•	1.	..	..	1.	13	2-	2-	9	3	106	16	1
	Jac Janssen	0.	½0	0.	0.	..	½½	0.	0.	1.	0.	•	..	½.	..	12	1-	4-	7	3	106	15	0
12	Hans Piree	0.	..	..	..	..	½.	1.	½.	..	..	..	•	..	..	4	1-	2-	1	2	87	14	0
13	Nico Grubben	..	0.	..	..	..	..	..	..	..	..	½.	..	•	1.	3	1-	1-	1	1½	68	13	1
14	vrij	..	..	0.	..	0.	..	0.	..	0.	0.	..	..	0.	•	6	0-	0-	6	0	52	12	0

Dammen seizoen 2009 - 2010 interne competitie

Bij de damafdeling zijn er wedstrijden gespeeld in de Klubkampioenschapskompetitie en wel:

Jo Peeters - Nico Grubben	0 - 2
Gerrit Kessels - Lei Janssen	0 - 2
Albert Janssen - Ton Noyens	0 - 2

Afgelopen donderdag 22-04-2010 behaalde ons damviertal een 4 -4 gelijkspel tegen het sterke team van Heijmans Excelsior 1 in Rosmalen.

Voor de damafdeling: Klubkampioenschap:
Jo Peeters - Ton Noyens
De wedstrijd van Nico Grubben tegen Lei Janssen wordt uitgesteld naar maandag 3 mei 2010, omdat Lei niet de hele avond aanwezig is.

Op dinsdag 27 april is er voor de dammers (Lei Janssen, Albert Janssen en Gerrit Kessels een sneldamtournooi in Tilburg (viertallen)

Op donderdag 29 april is er een bondswedstrijd tegen het team van P.S.V. Dammen voor ons damviertal.

Op maandag 3 mei 2010 zijn dan de volgende wedstrijden bij het dammen voor het klubkampioenschap:

Ton Noyens - Gerrit Kessels
Nico Grubben - Lei Janssen
Albert Janssen - Jo Peeters

Verder worden er nog spoedig gespeeld in Venray:
Ton Noyens - Lei Janssen
Ton Noyens - Theo Coopmans
Lei Janssen - Ton Noyens

Ranglijst Klubkampioenschap dammen per 19-04-2010

		1	2	3	4	5	6	7	8	AW	+	=	-	Pt	SB	Klr
1	Nico Grubben	•	3	2	3	4	3	4	4	13	10	3	0	23	224	-1
2	Jo Peeters	1	•	3	0	2	4	4	4	12	8	2	2	18	150	0
3	Lei Janssen	0	1	•	.	4	4	4	4	11	8	1	2	17	118	1
4	Ton Noyens	1	2	.	•	4	2	2	4	9	7	1	1	15	133	-1
5	Albert Janssen	0	0	0	0	•	4	4	4	13	6	0	7	12	52	-1
6	Theo Coopmans	1	0	0	0	0	•	4	4	13	4	1	8	9	39	1
7	Gerrit Kessels	0	0	0	0	0	0	•	4	13	2	0	11	4	0	1
8	vrij	0	0	0	0	0	0	0	•	14	0	0	14	0	0	0

Jeugdschaak HSDV

Afgelopen maandag was de 3e ronde van de competitie, maar omdat Pieter er niet was wegens (veeel belangrijkere) studieverplichtingen, werd zijn plaats ingenomen door Erik. De uitslagen waren als volgt:
Daphne - Aukje 0 – 1
Sebastiaan - Erik 1 – 0

Hierdoor ontstaat de volgende stand:
1) Aukje en Sebastiaan met ieder 3 punten
2) Pieter met 2 punten, maar met èèn partij minder gespeeld.
3) Erik met 1 punt
4) Daphne met 0 punten

In tegenstelling tot wat in de vorige nieuwsbrief stond is er komende maandag weer competitie omdat we anders toch wat tijd tekort komen.
De partijen zijn:
Aukje - Pieter
Daphne - Sebastiaan
Erik is dan vrij

Daphne en Aukje zijn dan klaar, maar krijgen ieder een punt erbij ze nog niet vrij zijn geweest.
Op 17 en 31 mei moeten dan nog twee partijen worden gespeeld:
Pieter – Sebastiaan
Erik - Pieter

Jan Verbruggen, jeugdleider

Damprobleem: wit speelt en wint

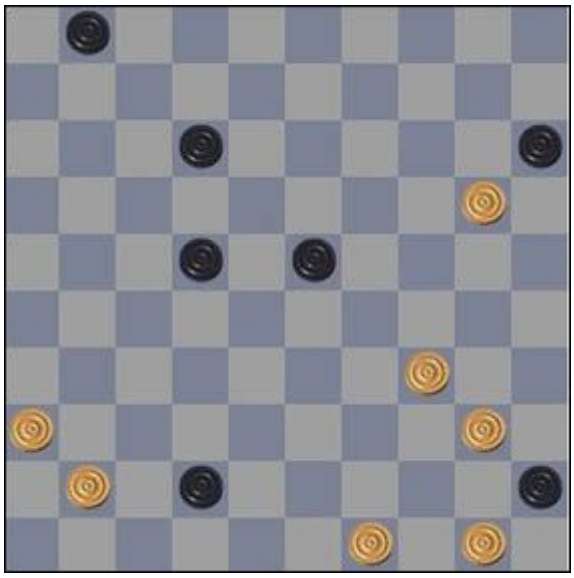

Deze keer een mooie combinatie waarin wit in 6 zetten het bord compleet leeg maakt, m.u.v. één witte schijf natuurlijk.

Vorige keer kon wit winnen door:
33-29 (24x33) 34-29 (45x23) 42-37 (41x32) 27x16

Schaakprobleem: wit geeft mat in 2

Deze week weer een probleem van Samuel Loyd, dus de sleutelzet is weer mooi èn verrassend.

De oplossing van vorige week: 1. Kg4 Kc4 2. Dh2 Kb3 (2... Kc5 3. Dc7#) (2... Kd3 3. De2#) 3. Da2#.

Artikel over de damsport in de Volkskrant

10 april 2010 stond er een interessant artikel in de Volkskrant over de damsport, geschreven door Arne van Mourik, dammer en journalist.

Geef de dammer zijn trots terug

volkskrant 10-4-2010

De damsport wordt ten onrechte te weinig serieus genomen. Ze verdient een plaats in de Sportcanon.

Arne van Mourik
Redacteur *De Problemist*, het vakblad voor damcompositiekunst

Met genoegen heb ik kennis genomen van de onderwerpen voor de Volkskrant Sportcanon (Sport, zaterdag 27 maart). Vooral de wijze waarop de lezer via sporticonen, gebeurtenissen en ontwikkelingen een gevarieerd pakket Nederlandse sporthistorie onder ogen krijgt, verdient lof. Toch wil ik een kritische noot plaatsen.

Zelf ben ik dammer met een brede interesse voor sport(historie). Het is mij opgevallen dat vele dammers een minderwaardigheidscomplex hebben ten opzichte van schakers. De damsport wordt door zowel de leek als de media ten onrechte te weinig serieus genomen. Juist daarom greep ik vorig jaar de kans aan om de dammer zijn trots terug te geven, door te pogen een interessant damthema de sportcanon binnen te loodsen.

Als dam- en schaakliefhebber voelde ik de bui echter al hangen. Men zou toch niet die ene schaakkampioen verkiezen voor het canonelement denksport? Weliswaar koester ik grote bewondering voor Max Euwe, maar waarom zou de vaderlandse denksport juist in een schaker verbeeld moeten worden? Schaken is niet een sport met een rijke Nederlandse traditie, dammen wel. Zou de commissie haar keuze hebben gemaakt op basis van het feit dat er slechts één Nederlandse schaker de hoogste titel wist te bemachtigen, terwijl we zes (!) wereldkampioenen dammen hebben gehad ?

Bij mijn voorstel wilde ik me niet laten verleiden een keuze te maken uit een serie grootheden, het luxeprobleem dat in de canon ook bij andere sporten zo duidelijk naar voren komt. Herman Hoogland en Jannes van der Wal telde ik sowieso al niet mee omdat zij mijns inziens niet belangrijk genoeg zijn geweest voor de damsport. Had ik dan moeten kiezen voor Ben Springer, wereldkampioen in 1928 en de meest veelzijdige dammer ooit? Piet Roozenburg, sportman van 1948 dankzij zijn onovertroffen WK-monsterscore van dat jaar en, net als Euwe trouwens, jarenlang voorzitter van de wereld(dam)bond? Ton Sijbrands, icoon van de moderne damsport? Of toch Harm Wiersma, de Nederlander met de meeste wereldtitels?

> “Schaken is geen sport met een rijke Nederlandse traditie, dammen is dat wel

Nee, voor een sportcanon bleek er een veel beter thema voorhanden, dat ook nog eens perfect had gepast, omdat het sociale element van de denksport er bijkans ideaal in past. Namelijk damgoeroe Jack de Haas (1875-1940).

De Haas was degene die de strijd aanbond met de in de vroege 20ste eeuw oppermachtige Fransen. Hij wist het spel in ons land populair te maken. Met verve benadrukte de Amsterdammer dat dammen staat voor dynamiek, tactiek, geduld en bovenal concentratie. Topsport derhalve. In 1906 richtte zowel De Haas als zijn voormalige leermeester Broekkamp – de twee waren in conflict geraakt – een nationale dambond op. Om zo veel mogelijk leden en verenigingen tot de eigen bond te kunnen rekenen, trokken zij vanuit Amsterdam letterlijk het land in om reclame te maken voor de sport. De ene na de andere club werd opgericht. In 1911 vond er verzoening plaats en werd door fusie de (latere) KNDB gevormd.

Tot aan zijn dood in 1940 heeft De Haas bergen werk verzet om de damsport te promoten. Met succes. Honderden damverenigingen telde ons land. Een middelgrote stad als Haarlem had in de gloriedagen acht verenigingen en is daarmee geen uitzondering.

Foto Kick Smeets

In feite is De Haas de aartsvader van de sterkste damcompetitie ter wereld, zoals we die vandaag de dag in ons land kennen. Welke krantenlezer weet dat de sterkste Oost-Europese en Afrikaanse spelers in ons land hun brood verdienen? Wie weet dat het spel op de honderd ruiten weliswaar haar wortels heeft in 16de en 17de eeuws Spanje, maar als sport tot bloei kwam in 19de eeuws Frankrijk en vooral in 20ste-eeuws Holland? Boeiende damonderwerpen in relatie tot de Nederlandse cultuur die in de sportcanon kunnen worden verweven, worden door de keuze voor een schaker van de baan geveegd. Is de canon bedoeld om de lezer iets te leren? Zo ja, dan komt de damsport weer niet de aandacht toe die zij verdient.

Of ben ik te pessimistisch en komt er alsnog bredere aandacht voor denksport in het Euwe-venster? Waar er maar liefst negen vensters een band hebben met voetbal, blijft het dan nog slechts bij één denksportvenster. Een keuze die ik kan begrijpen, maar vergeet dan niet dit venster optimaal in de richten.

De Nederlandse media in de 21ste eeuw zouden zich beter moeten realiseren dat de 20ste eeuw de Gouden Eeuw was van het dammen in ons land. Een dosis cultureel denksportverfgoed van jewelste. En dat niet alleen, dammen is net als schaken een fascinerende mix van spel, sport, wetenschap en kunst. Een exportproduct dat veel te weinig aandacht heeft gekregen. De Haas had oog voor alle vier de pijlers van het damspel. Met hem als blikvanger hadden die elementen prachtig in de gezaghebbende sportcanon verweven kunnen worden. Een gemiste kans.

Foto van de week

De natuur ontwaakt na een lange winter, zo ook in de Groote Peel in Ospel. (http://www.nationaal-parkdegrootepeel.nl)
Er zijn diverse wandelroutes in dit peelgebied dat vooral in het weekend druk bezocht wordt.

Voor alle uitslagen en standen zie onze website: www.hsdv.nl

HOOFDSPONSOR HSDV

AutoArena Venlo, Celsiusweg 5, 5928 PR Venlo
Tel.: (077) 320 30 40 - Fax: (077) 320 30 90
Website: www.autoarena.nl
E-mail: venlo@autoarena.nl

AutoArena Venray,
Leunseweg 47a, 5802 CG Venray
Tel.: (0478) 55 13 00 - Fax: (0478) 58 56 96
E-mail: venray@autoarena.nl

AutoArena Panningen,
JF kennedylaan 20,
5981 XC Panningen
Tel.: (077) 306 06 66 - Fax: (077) 307 75 70
E-mail: helden@autoarena.nl