* N I E U W S B R I E F H S D V *

Heldense Schaak- en Dam Vereniging

E-mail: hsdv-helden@planet.nl
Homepage: www.hsdv.nl

Jaargang 5 nr. 25 - 27 februari 2010

Hallo schaak- en damleden

Ons damteam speelde de afgelopen weken twee wedstrijden; helaas werden er geen punten gepakt. Op 13 maart 2010 wordt weer het jaarlijkse Nunhems Schaaktoernooi gehouden, waar enkele van onze leden de afgelopen jaren aan meespeelden. Verder in deze nieuwsbrief alle uitslagen en programma's van de interne competities met de actuele standen en een nieuw schaak- en damprobleem. Voor de dammers is er een leuke partij om na te spelen.

Inhaalwedstrijd tegen Heijmans Excelsior 2 nipt verloren door damteam HSDV

Op donderdag 18-02-2010 speelde ons damviertal eindelijk de inhaalwedstrijd uit de 5e ronde tegen het team van Heijmans Excelsior 2 in Rosmalen.
Deze wedstrijd was al twee keer uitgesteld wegens weersomstandigheden (gladheid en sneeuw).

Vol goede moed werd aan deze strijd begonnen.
Ons damviertal was door ziekte van Ton Noyens enigszins verzwakt, maar er werd toch goede strijd geleverd.
Als eerste uitslag kwam er een nederlaag op bord 4, waar onze invaller Gerrit Kessels het niet kon bolwerken tegen Jan Bergmans.
Hierna wist Nico Grubben op bord 2 een remise te bereiken.
Jo Peeters had op bord 3 via een combinatie in het beginspel een voorsprong gekregen en wist deze vakkundig naar een overwinning te brengen.

Daarna was het wachten op de uitslag op bord 1, waar Lei Janssen een spannende partij speelde, die helaas net op een tempo verloren ging.

Hierdoor was deze wedstrijd geëindigd in een nipte nederlaag voor ons viertal.

De persoonlijke uitslagen waren dus:

1. Ties Slagter (1102) - Lei Janssen (876)	2 - 0
2. Jan van Bergen (800) - Nico Grubben (960)	1 - 1
3. Jan Leunk (857) - Jo Peeters (994)	0 - 2
4. Jan Bergmans (765) - Gerrit Kessels (----)	2 - 0
HEIJMANS EXCELSIOR 2 - H.S.D.V.	**5 - 3**

Nipte nederlaag damteam HSDV in de Brabantse competitie

Op maandag 22-02-2010 speelde ons damviertal zijn wedstrijd in de achtste ronde van de Brabantse kompetitie Dit was de thuiswedstrijd tegen het team van D'Amateurs 3 uit St. Michielsgestel. Vol goede moed werd aan deze strijd begonnen.

Als eerste uitslag kwam een remise op bord 1 voor Lei Janssen, welke geen moment een overwicht kon bereiken.
Daarna volgde weer een remise op bord 3 voor Ton Noyens, die ook niet in de gevaarlijke zone was geraakt.
Jo Peeters op bord 4 had een combinatie naar dam niet gezien, waardoor zijn tegenstander een voorsprong kon opbouwen, en daardoor ook later de partij kon winnen.
Als laatste uitslag kwam een remise op bord 2 voor Nico Grubben, die ook geen kansen op de overwinning kon creëren.

De persoonlijke uitslagen waren dus:

1. Lei Janssen (876) - Barend van Amerongen (1013) 1 - 1	1 - 1
2. Nico Grubben (960) - Kees Sterken (930)	1 - 1
3. Ton Noyens (943) - Peter van Rijsbergen (919)	1 - 1
4. Jo Peeters (994) - Lambert van Vught (772)	0 - 2
H.S.D.V. - D'AMATEURS 3	**3 - 5**

De stand is nu als volgt:

		Aantal	W	G	V	WP	BP
d"Amateurs 1	St. Michielsgestel	**7**	7	0	0	**14**	42
P.S.V.-Dammen	Eindhoven	**8**	6	1	1	**13**	41
R.D.S. 1	St. Oedenrode	**8**	4	3	1	**11**	39
Micone	Tilburg	**8**	5	0	3	**10**	39
d"Amateurs 3	St. Michielsgestel	**7**	3	2	2	**8**	30
OSDO DAM	Dongen	**5**	3	1	1	**7**	24
Heijmans Excelsior 2	Rosmalen	**6**	3	1	2	**7**	22
Heijmans Excelsior 1	Rosmalen	**8**	3	1	4	**7**	32
E.A.D.	Asten	**7**	3	0	4	**6**	26
H.S.D.V.	**Helden**	**7**	2	1	4	**5**	28
d"Amateurs 2	St. Michielsgestel	**7**	1	1	5	**3**	20
B.D.O.	Oss	**7**	0	1	6	**1**	12
R.D.S. 2	St. Oedenrode	**7**	0	0	7	**0**	13

Seizoen 2009 - 2010 schaken clubkampioen

Afgelopen maandag 22-02-2010 zijn er weer enkele wedstrijden gespeeld in de diverse schaakkompetities.

Bij het **klubkampioenschap** zijn gespeeld:

Jan Verbruggen - Marcel Schuman	½-½
Urbain Diarra - Wiel Versteegen	0 - 1

Keizercompetitie: (twee afmeldingen, van Eddy Thewis en Hans Pirée

Hans Leenders - Gerard Eggebeen	1 - 0
Johan Zonneveld - Luc Janssen	1 - 0
Piet Pouwels vrij	1 - 0

Als iedereen was gekomen, die zich niet had afgemeld, dan had Piet ook een wedstrijd kunnen

spelen.
Helaas wordt niet meer de moeite genomen om zich af te melden, als men niet komt??
Jammer, dat een speler voor niets zit te wachten.

Voor komende maandag is gepland:
Klubkampioenschap schaken
Hans Pirée - Urbain Diarra
Wiel Versteegen - Eddy Thewis

Afgemeld heeft zich voor deze maandag reeds Piet Pouwels.
Overige leden spelen een wedstrijd voor de Keizerkompetitie.

De standen zien er als volgt uit

Ranglijst Keizerkompetitie per 22-02-2010

			1	2	3	4	5	6	7	8	9	0	1	2	3	4	AW	+		=		-	Pt	KTot	KPnt	Klr
1	*1*	Urbain Diarra	•	½	.	1	½	1	1	1	.	.	.	1	.	.	**7**	5	-	2	-	0	**6**	151	25	-1
2	*2*	Wiel Versteegen	½	•	.	.	.	½	1	.	.	1	1	1	.	.	**6**	4	-	2	-	0	**5**	124	24	0
3	*3*	Eddy Thewis	.	.	•	.	1	.	1	.	1	.	.	1	.	1	**5**	5	-	0	-	0	**5**	123	23	1
4	*4*	Marcel Schuman	0	.	.	•	#	.	½	.	1	.	½	½	1	.	**8**	3	-	4	-	1	**5**	115	22	2
5	*6*	Johan Zonneveld	½	.	0	#	•	.	½	½	#	.	½	.	.	.	**9**	1	-	6	-	2	**4**	102	21	-1
6	*5*	Jan Verbruggen	0	½	.	.	.	•	.	0	.	½	1	1	.	1	**7**	3	-	2	-	2	**4**	98	20	-1
7	*7*	Hans Leenders	0	0	0	½	½	.	•	.	1	.	.	1	.	.	**7**	2	-	2	-	3	**3**	91	19	1
8	*8*	Hans Pirée	0	.	.	.	½	1	.	•	.	.	.	½	.	.	**4**	1	-	2	-	1	**2**	79	18	0
9	*9*	Luc Janssen	.	.	0	0	#	.	0	.	•	0	1	.	.	1	**8**	2	-	1	-	5	**2½**	76	17	0
10	*11*	Piet Pouwels	.	0	.	.	.	½	.	.	1	•	0	.	.	1	**5**	2	-	1	-	2	**2½**	73	16	1
11	*10*	Jac Janssen	.	0	.	½	½	0	.	.	0	1	•	.	.	.	**6**	1	-	2	-	3	**2**	72	15	0
12	*12*	Gerard Eggebeen	0	0	0	½	.	0	0	½	.	.	.	•	.	.	**7**	0	-	2	-	5	**1**	59	14	-1
13	*13*	Nico Grubben	.	.	.	0	.	.	.	.	.	.	.	.	•	1	**2**	1	-	0	-	1	**1**	47	13	0
14	*14*	vrij	.	.	0	.	.	0	.	.	0	0	.	.	0	•	**5**	0	-	0	-	5	**0**	37	12	-1

Ranglijst klubkampioenschap schaken per 22-02-2010

		1	2	3	4	5	6	7	8	9	0	1	2	AW	+		=		-	Pt	SB	Klr
1	Eddy Thewis	•	0	.	½	½	1	1	.	1	1	1	1	**9**	6	-	2	-	1	**7**	56½	1
2	Urbain Diarra	1	•	0	½	1	½	.	½	1	½	1	1	**10**	5	-	4	-	1	**7**	63	2
3	Wiel Versteegen	.	1	•	½	½	½	0	1	1	1	1	0	**10**	5	-	3	-	2	**6½**	61	-2
4	Hans Leenders	½	½	½	•	1	½	.	½	½	1	½	1	**10**	3	-	7	-	0	**6½**	59½	0
5	Jan Verbruggen	½	0	½	0	•	½	.	½	1	1	1	1	**10**	4	-	4	-	2	**6**	47	-2
6	Marcel Schuman	0	½	½	½	½	•	.	½	1	½	½	1	**10**	2	-	7	-	1	**5½**	48	2
7	Hans Pirée	0	.	1	.	.	.	•	½	1	½	1	1	**7**	4	-	2	-	1	**5**	38	-1
8	Piet Pouwels	.	½	0	½	½	½	½	•	1	1	½	0	**10**	2	-	6	-	2	**5**	46	0
9	Gerard Eggebeen	0	0	0	½	0	0	0	0	•	1	1	1	**11**	3	-	1	-	7	**3½**	22½	-1
10	Jac Janssen	0	½	0	0	0	½	½	0	0	•	½	1	**11**	1	-	4	-	6	**3**	24½	1
11	Johan Zonneveld	0	0	0	½	0	½	0	½	0	½	•	1	**11**	1	-	4	-	6	**3**	24	-1
12	Luc Janssen	0	0	1	0	0	0	0	1	0	0	0	•	**11**	2	-	0	-	9	**2**	23	1

Dammen seizoen 2009 - 2010 interne competitie

Bij de damafdeling zijn voor maandag 1 maart de volgende partijen gepland voor het klubkampioenschap
Lei Janssen - Albert Janssen
Gerrit Kessels - Nico Grubben

In de begintijd van onze vereniging (juni 1981) heeft Jo Peeters eens **een partij** vermeld, waarbij meerdere combinaties niet werden gezien. Wellicht is het (ook voor de schaakleden) interessant om deze partij nog een naar voren te brengen. Over ongeveer een maand zal Lei Janssen dan met de oplossing komen, zodat iedereen kan proberen om deze combinaties te vinden.

Een korte handleiding voor het gebruik van Dam 22 (dat zich opent als op de blauwe link geklikt wordt):

Dam22 is te vinden op de eigen site van Jetten: **http://www.xs4all.nl/~hjetten/damnl.htmlm**
Dam22 mag na de installatie niet verplaatst worden naar een andere map, anders kunnen de partijen die op onze website staan niet automatisch geopend worden. Het is dus mogelijk dat Dam22 even opnieuw geïnstalleerd moet worden als de links niet werken, omdat dan waarschijnlijk de map met het programma een keer tussentijds verplaatst is.

De partij kan vooraan begonnen worden met de toetsen **Shift + Delete**. Daarna kan de eerste zet ingevoerd worden. Met de **Insert-toets** kan de partij dan weer vooruit gespeeld worden. Met **Delete** wordt een zet terug gespeeld. Meerdere zetten vooruit kan ook: met **Shift + Insert** worden meerdere zetten vooruit gespeeld na het invoeren van het zetnummer. Zet wel de **Numlock** uit, anders werken deze toetscombinaties niet. Als een link aangeklikt wordt (in dit geval de blauwe tekst "een partij") vraagt de computer of de opdracht uitgevoerd moet worden. Daarna wordt Dam22 met de betreffende partij geopend.

Damprobleem: wit speelt en wint

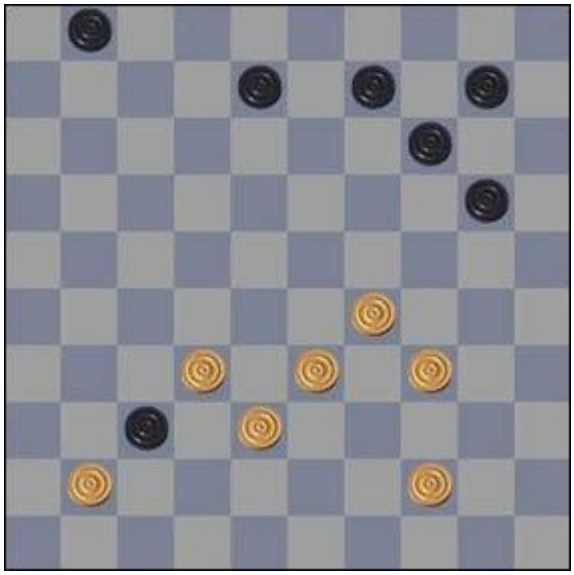

Deze keer een probleem van slechts 4 zetten diep. Toch is hij niet makkelijk op te lossen.

De vorige maal kon wit op de volgende wijze winnen:
19-13 (26x37) 13-8 (3x12) 46-41 (37x46) 39-34 (46x40) 45x5
Zwart kan de dam nog wel afnemen door (4-10) te spelen, maar dan wordt het oppositiewinst.

Schaakprobleem: wit geeft mat in 5

Deze week een mat in 5 waar de toren en het paard goed moeten samenwerken.

De oplossing van vorige week: 1. d8=P Ke5 2. Rf7 Kd5 3. Tf5#.

30e Nunhems Schaak Toernooi

nunhems

Organisatie: SchaakVereniging Leudal

Haelen, februari 2010

Geachte Schaakvriend,

Op **zaterdag 13 maart 2010** organiseert SchaakVereniging Leudal voor de **dertigste** keer het **Nunhems Schaaktoernooi** te Nunhem. Het toernooi kent dezelfde opzet als voorheen. De doelgroep voor het toernooi blijft gelijk: De gewone club- en huisschaker uit Limburg en oostelijk Noord-Brabant. Vorig jaar deden er 109 schakers mee. Ondanks dat 109 deelnemers een prachtig deelnemersveld zijn, zijn er nog plaatsen voor enthousiaste schakers beschikbaar tot een maximum van 120 spelers.

Voor de volledigheid volgen hieronder nog enkele gegevens:

Datum	:	Zaterdag 13 maart 2010
Plaats	:	Bedrijfsrestaurant Nunhems, Voort 6, Nunhem
Aanvang	:	9:30 uur, ontvangst met koffie vanaf 9:00 uur
Leeftijd	:	Senior, geboren voor 13 maart 1990
Speelsysteem	:	Rapidschaak in poules van 8 personen, dus 7 rondes
Speelduur	:	Een half uur per persoon per partij
Indeling	:	Naar sterkte van de deelnemers, ter beoordeling van de toernooileiders
Reglement	:	Conform LiSB-bekercompetitie, Rapidschaak, noteren niet verplicht. Wedstrijdreglement KNSB, laatste editie.
Inschrijfgeld	:	Euro 6,= per persoon, te voldoen bij aankomst
Aanmelding	:	**Voor 7 maart 2010, schriftelijk of telefonisch** (bij voorkeur tussen 18.00 en 20.00 uur) bij Peter Sonnemans, Heer Willemstraat 8, 6085 CR Horn, tel. 0475-583004, e-mail: wedstrijdleider@svleudal.nl Of via Theo Schoone, Broekstraat 6, 6085 EM Horn, tel. 0475-581915. Wilt u bij opgave per email uw sterkte en postadres vermelden, zodat we u omstreeks 10 maart een indeling kunnen sturen. Deelname is in volgorde van aanmelding

Het Bestuur van de SchaakVereniging Leudal hoopt u ook dit jaar weer op het Nunhems Schaaktoernooi te mogen begroeten. Dus tot 13 maart a.s. in Nunhem.

Foto van de week

Deze foto is gemaakt tijdens een wandeling in Epen in Zuid-Limburg. Het golvende landschap wordt aan de horizon mooi bedekt door een laaghangende wolk.

Voor alle uitslagen en standen zie onze website: www.hsdv.nl

HOOFDSPONSOR HSDV

AutoArena Venlo, Celsiusweg 5, 5928 PR Venlo
Tel.: (077) 320 30 40 - Fax: (077) 320 30 90
Website: www.autoarena.nl
E-mail: venlo@autoarena.nl

AutoArena Venray,
Leunseweg 47a, 5802 CG Venray
Tel.: (0478) 55 13 00 - Fax: (0478) 58 56 96
E-mail: venray@autoarena.nl

AutoArena Panningen,
JF kennedylaan 20,
5981 XC Panningen

Tel.: (077) 306 06 66
- Fax: (077) 307 75
70
E-mail:
helden@autoarena.nl