* N I E U W S B R I E F H S D V *

Heldense Schaak- en Dam Vereniging

E-mail: hsdv-helden@planet.nl
Homepage: www.hsdv.nl

Jaargang 5 nr. 23 - 6 februari 2010

Hallo schaak- en damleden

Morgen 7 februari 2010 gaat ons schaakzestal de strijd aan met koploper Reuver in een thuiswedstrijd in ons clublokaal. Het damteam verloor deze week de wedstrijd tegen Micone uit Tilburg. Verder in deze nieuwsbrief alle interne uitslagen van deze week met het programma voor komende maandag, een nieuw schaak- en damprobleem en een artikel over het jeugdschaak, dit keer met enkele foto's.

Damteam HSDV verliest enkele punten op tijd tegen Micone uit Tilburg

Op maandag 01-02-2010 speelde ons damviertal zijn thuiswedstrijd in de 7e. ronde van de Brabantse Damkompetitie en wel de thuiswedstrijd tegen het team van Micone uit Tilburg. Met goede moed werd aan deze wedstrijd begonnen. Na ruim 3 uur spelen kwam pas de eerste beslissing en wel op bord 2, waar Nico Grubben de overwinning aan zijn tegenstander moest laten. Hierna volgde een nederlaag op bord 4 voor Jo Peeters, die helaas niet genoeg tijd had om nog een remise te bereiken.

Als derde uitslag kwam er ons eerste puntje en wel op bord 1, waar Lei Janssen een remise uit de partij wist te bereiken. Hierna kwam er nog een nederlaag en wel op bord 3, waar Ton Noyens ook een remisestand had bereikt, maar hiervoor ook teveel tijd had verbruikt, dus ook deze partij ging verloren.

De persoonlijke uitslagen waren dus:

1. Lei Janssen(876) - Wil Maas (1015) 1 - 1 1 - 1

2. Nico Grubben (960) - Patrick Botland (904) 0 - 2)	0 - 2
3. Ton Noyens (943) - Charlo Koorendijk (839) 0 - 2)	0 - 2
4, Jo Peeters (994) - J. van den Dries (707) 0 - 2	0 - 2
HSDV - Micone 1	**7 - 1**

De stand na deze wedstrijd is als volgt:

		Aantal	W	G	V	**WP**	BP
P.S.V.-Dammen	Eindhoven	**6**	5	1	0	**11**	34
d"Amateurs 1	St. Michielsgestel	**5**	5	0	0	**10**	30
R.D.S. 1	St. Oedenrode	**6**	4	2	0	**10**	32
Micone	Tilburg	**7**	4	0	3	**8**	32
OSDO DAM	Dongen	**5**	3	1	1	**7**	24
H.S.D.V.	**Helden**	**5**	2	1	2	**5**	22
d"Amateurs 3	St. Michielsgestel	**5**	2	1	2	**5**	21
Heijmans Excelsior 2	Rosmalen	**5**	2	1	2	**5**	17
Heijmans Excelsior 1	Rosmalen	**6**	2	1	3	**5**	23
E.A.D.	Asten	**5**	2	0	3	**4**	18
d"Amateurs 2	St. Michielsgestel	**6**	0	1	5	**1**	15
B.D.O.	Oss	**6**	0	1	5	**1**	11
R.D.S. 2	St. Oedenrode	**5**	0	0	5	**0**	9

Onze volgende wedstrijd is de inhaalwedstrijd uit ronde 5 in Rosmalen tegen Heijmans Excelsior 2.

Seizoen 2009 - 2010 schaken clubkampioen

Afgelopen maandag zijn er de volgende wedstrijden gespeeld voor de schaakafdeling en wel voor het **klubkampioenschap**

Luc Janssen - Jan Verbruggen	0 - 1
Hans Pirée - Gerard Eggebeen	1 - 0
Eddy Thewis - Hans Leenders	½-½
Jac Janssen - Piet Pouwels	0 - 1

Keizercompetitie:

Marcel Schuman - Johan Zonneveld	1 - 0

Komende zondag is er de bondswedstrijd voor het schaken tussen H.S.D.V. en Reuver

Het programma voor komende maandag 08-02-2010 is als volgt:

Urbain Diarra - Eddy Thewis
Jan Verbruggen - Johan Zonneveld
Marcel Schuman - Piet Pouwels
Gerard Eggebeen - Luc Janssen
Wiel Versteegen - Hans Pirée

Hans Leenders heeft zich afgemeld voor komende maandag

Jac Janssen is dan nu vrij.

De standen zien er als volgt uit

Ranglijst PER 02-02-2010 KLUBKAMPIOENSCHAP

		1	2	3	4	5	6	7	8	9	0	1	2	AW	+		=		-	Pt	SB	Klr
1	Eddy Thewis	•	½	.	.	1	½	.	1	1	1	1	1	8	6	-	2	-	0	7	49	2
2	Hans Leenders	½	•	½	½	½	1	½	.	½	1	½	1	10	3	-	7	-	0	6½	52	0
3	Urbain Diarra	.	½	•	.	½	1	½	.	1	½	1	1	8	4	-	4	-	0	6	42½	0
4	Wiel Versteegen	.	½	.	•	½	½	1	.	1	1	1	0	8	4	-	3	-	1	5½	41½	-2
5	Marcel Schuman	0	½	½	½	•	.	.	.	½	½	1	1	8	2	-	5	-	1	4½	33	2
6	Jan Verbruggen	½	0	0	½	.	•	½	.	.	1	1	1	8	3	-	3	-	2	4½	32	-4
7	Piet Pouwels	.	½	½	0	.	½	•	½	½	1	1	0	9	2	-	5	-	2	4½	35	1
8	Hans Piree	0	.	.	.	.	.	½	•	1	½	1	1	6	3	-	2	-	1	4	22½	0
9	Johan Zonneveld	0	½	0	0	½	.	½	0	•	½	0	1	10	1	-	4	-	5	3	22½	0
10	Jac Janssen	0	0	½	0	½	0	0	½	½	•	0	1	11	1	-	4	-	6	3	21½	1
11	Gerard Eggebeen	0	½	0	0	0	0	0	0	1	1	•	.	10	2	-	1	-	7	2½	18½	-2
12	Luc Janssen	0	0	0	1	0	0	1	0	0	0	.	•	10	2	-	0	-	8	2	20	2

Ranglijst KEIZERKOMPETITIE

			1	2	3	4	5	6	7	8	9	0	1	2	3	4	AW	+		=		-	Pt	KTot		KPnt
1	*1*	Urbain Diarra	•	½	.	1	1	½	1	1	.	.	.	1	.	.	7	5	-	2	-	0	6	146	25	-1
2	*2*	Wiel Versteegen	½	•	.	.	½	.	1	.	.	1	1	1	.	.	6	4	-	2	-	0	5	119	24	0
3	*3*	Eddy Thewis	.	.	•	.	.	1	1	.	1	.	.	1	.	1	5	5	-	0	-	0	5	118	23	1
4	*4*	Marcel Schuman	0	.	.	•	.	#	½	.	1	½	.	½	1	.	8	3	-	4	-	1	5	111	22	2
5	*4*	Jan Verbruggen	0	½	.	.	•	.	.	0	.	1	½	1	.	1	7	3	-	2	-	2	4	94	21	-1
6	*6*	Johan Zonneveld	½	.	0	#	.	•	½	½	½	½	.	.	.	.	8	0	-	6	-	2	3	85	20	-2
7	*7*	Hans Leenders	0	0	0	½	.	½	•	.	1	.	.	.	.	.	6	1	-	2	-	3	2	77	19	0
8	*8*	Hans Piree	0	.	.	.	1	½	.	•	.	.	.	½	.	.	4	1	-	2	-	1	2	75	18	0
9	*9*	Luc Janssen	.	.	0	0	.	½	0	.	•	1	0	.	.	1	7	2	-	1	-	4	2½	72	17	1
10	*10*	Jac Janssen	.	0	.	½	0	½	.	.	0	•	1	.	.	.	6	1	-	2	-	3	2	69	16	0
11	*11*	Piet Pouwels	.	0	.	.	½	.	.	.	1	0	•	.	.	.	4	1	-	1	-	2	1½	61	15	0
12	*12*	Gerard Eggebeen	0	0	0	½	0	.	.	½	.	.	.	•	.	.	6	0	-	2	-	4	1	56	14	0
13	*13*	Nico Grubben	.	.	.	0	.	.	.	.	.	.	.	.	•	1	2	1	-	0	-	1	1	44	13	0
14	*14*	vrij	.	.	0	.	0	.	.	.	0	.	.	.	0	•	4	0	-	0	-	4	0	34	12	0

Dammen seizoen 2009 - 2010 interne competitie

Voor de damafdeling is er een wedstrijd voor het klubkampioenschap op 8 februari tussen Nico Grubben - Gerrit Kessels

Voor komende **dinsdag 9-2-2010** staat er de bekerwedstrijd op het programma en wel de uitwedstrijd De Schuivers - H.S.D.V. in Bakel.

De inhaalwedstrijd tegen het viertal van Heijmans Excelsior 2 is verplaatst naar **donderdag 18-02-2010**.

Hopelijk gaat deze nu wel door.

Maandag 15-02-2010 is er geen clubavond i.v.m. carnaval.

De stand voor het clubkampioenschap is als volgt:

Ranglijst PER 26-1-2010 DAMMEN

			1	2	3	4	5	6	7	8	AW	+		=		-	Pt	SB	Klr
1	*1*	Nico Grubben	•	1	3	2	2	3	.	4	**9**	6	-	3	-	0	**15**	125	-1
2	*2*	Jo Peeters	1	•	0	2	2	4	2	4	**9**	7	-	1	-	1	**15**	103	-1
3	*3*	Ton Noyens	1	2	•	.	2	2	2	4	**8**	6	-	1	-	1	**13**	91	0
4	*4*	Lei Janssen	0	0	.	•	2	4	2	4	**8**	6	-	0	-	2	**12**	64	0
5	*5*	Albert Janssen	0	0	0	0	•	4	2	4	**9**	5	-	0	-	4	**10**	44	-1
6	*6*	Theo Coopmans	1	0	0	0	0	•	4	4	**13**	4	-	1	-	8	**9**	31	1
7	*7*	Gerrit Kessels	.	0	0	0	0	0	•	4	**8**	2	-	0	-	6	**4**	0	2
8	*8*	vrij	0	0	0	0	0	0	0	•	**14**	0	-	0	-	14	**0**	0	0

Jeugdschaak

De afgelopen weken hebben we de notatie geleerd en geoefend en afgelopen maandag hebben de kinderen een partij gespeeld mèt klok en mèt noteren. De meesten vonden het maar lastig, want al dat schrijven kost nogal wat tijd. Maar het zijn slimme kinderen, dus daar hadden ze wat op gevonden: Gewoon iedere keer de klok even op pauze zetten!

Op de foto's is te zien dat ze het er druk mee hebben.

Komende maandag is de 3e competitieronde met de volgende indeling:
Sebastiaan - Daphne
Renee - Erik
Aukje - Pieter

Noteren mag, maar is niet verplicht. Afgelopen maandag heeft Roy Faessen zich afgemeldt als lid van de schaakclub, hij gaat waarschijnlijk bij de zwemclub. Wij wensen Roy daarbij heel veel succes en vooral veel plezier.

Jan Verbruggen, jeugdleider.

Hieronder drie foto's van het jeugdschaken.

Daphne en Renee

Pieter en Erik

Aukje en Sebastiaan

Damprobleem: wit speelt en wint

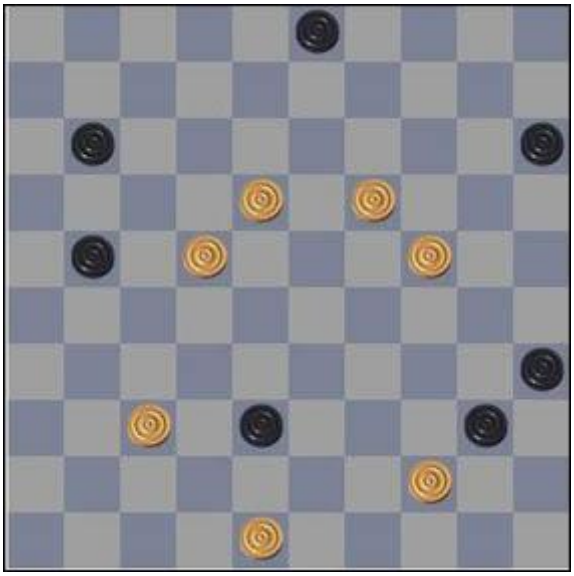

Je kunt het probleem van deze week alleen oplossen als je niet bang bent om de tegenstander iets te geven.

De oplossing van de vorige week was:
27-21 (26x17) 22x11 (6x17) 28-22 (17x28) 30-24 (19x30 of 29x20) 25x32 (38x27) 49x38 (27-31) 38-32 (31-37) 32x41 en zwart staat vast.

Schaakprobleem: wit geeft mat in 5

Deze week een mooie mat in 5 waarin ook nog een dame-offer aan de pas komt om mat te kunnen geven.

De oplossing van vorige week was het verrassende Kg8-h8. Als de zwarte koning nu naar de witte

pion loopt, gaat de witte koning er achter aan en zodra de witte pion geslagen wordt, kan de zwarte koning door zijn tegenstander op de a-lijn vastgehouden worden. Het meer logisch lijkende Kg8-f8 verliest omdat daarna de opsluiting op de a-lijn niet meer mogelijk is.

Foto van de week

De winter hield ons land deze week weer in een ijzige greep. Deze aspergebedden in de Heldense Bossen zijn mooi egaal bedekt met een sneeuwlaag.

Voor alle uitslagen en standen zie onze website: www.hsdv.nl

HOOFDSPONSOR HSDV

AutoArena Venlo, Celsiusweg 5, 5928 PR Venlo
Tel.: (077) 320 30 40 - Fax: (077) 320 30 90
Website: www.autoarena.nl
E-mail: venlo@autoarena.nl

AutoArena Venray,
Leunseweg 47a, 5802 CG Venray
Tel.: (0478) 55 13 00 - Fax: (0478) 58 56 96
E-mail: venray@autoarena.nl

AutoArena Panningen,
JF kennedylaan 20,
5981 XC Panningen
Tel.: (077) 306 06 66 - Fax: (077) 307 75 70
E-mail: helden@autoarena.nl