* N I E U W S B R I E F H S D V *

Heldense Schaak- en Dam Vereniging

E-mail: hsdv-helden@planet.nl
Homepage: www.hsdv.nl

Jaargang 5 nr. 20 - 16 januari 2010

Hallo schaak- en damleden

Ons damviertal behaalde afgelopen maandag een mooie 6-2 overwinning in de thuiswedstrijd tegen D'Amateurs 2, mede dankzij twee snelle overwinningen. De schakers speelden een ronde voor de interne competitie. Deze week uiteraard weer een nieuw schaak- en damprobleem en het programma voor de komende week.

Damteam HSDV verrast d'Amateurs 2 op twee borden in de opening

Op maandag 11 januari 2010 speelde ons damviertal de bondswedstrijd in de zesde ronde van de Brabantse Bondskompetitie en wel de thuiswedstrijd tegen het team van D'Amaterus 2 uit St. Michielsgestel. Ondanks de weersomstandigheden waren onze tegenstanders tijdig aanwezig in ons clublokaal en konden wij aan deze wedstrijd beginnen.

Als vrij spoedig wist Ton Noyens via een bekende combinatie zijn tegenstander te verrassen en zodoende de zijn partij op bord 3 winnend af te sluiten. Daarna kwam er weer een overwinning en wel op bord 1 voor Lei Janssen, waarbij zijn tegenstander twee fouten achter elkaar maakte en daardoor een grote achterstand opliep. Hierna was het geruime tijd wachten op de volgende uitslag, die kwam op bord 4, waar Jo Peeters een combinatie over het hoofd zag, waardoor het weer even spannend werd.

Op bord 2 wist Nico Grubben zijn voordelige stand uit te breiden naar een voorsprong en daardoor de winst in zijn partij te bereiken.

De persoonlijke uitslagen waren dus:

1. Lei Janssen (876) - Theo v.d. Westelaken (798)	2 - 0
2. Nico Grubben (960) - Pierre de Werdt (1030)	2 - 0
3. Ton Noyens (943) - Mari v.d. Oetelaar (850)	2 - 0
4. Jo Peeters (994) - Alouis v.d. Oetelaar (--)	0 - 2
HSDV - D'Amateurs 2	**6 - 2**

De stand na deze wedstrijd in de Brabantse Bondskompetitie is als volgt:

		Aantal	W	G	V	WP	BP
P.S.V.-Dammen	Eindhoven	**5**	5	0	0	**10**	30
d"Amateurs 1	St. Michielsgestel	**4**	4	0	0	**8**	23
R.D.S. 1	St. Oedenrode	**5**	3	2	0	**8**	27
OSDO DAM	Dongen	**5**	3	1	1	**7**	24
Micone	Tilburg	**5**	3	0	2	**6**	22
H.S.D.V.	**Helden**	**4**	2	1	1	**5**	21
d"Amateurs 3	St. Michielsgestel	**3**	2	0	1	**4**	14
Heijmans Excelsior 1	Rosmalen	**4**	1	1	2	**3**	15
Heijmans Excelsior 2	Rosmalen	**4**	1	1	2	**3**	12
E.A.D.	Asten	**4**	1	0	3	**2**	13
B.D.O.	Oss	**5**	0	1	4	**1**	10
d"Amateurs 2	St. Michielsgestel	**6**	0	1	5	**1**	15
R.D.S. 2	St. Oedenrode	**4**	0	0	4	**0**	6

Voor ons rest nog de inhaalwedstrijd uit de 5e ronde tegen het team van Heijmans Excelsior 2 (datum nog niet bekend). De wedstrijd voor de zevende ronde is op 1 februari 2010 en wel de thuiswedstrijd tegen Micone uit Tilburg.

Seizoen 2009 - 2010 schaken clubkampioen

Afgelopen maandag zijn er de volgende wedstrijden gespeeld voor de schaakafdeling en wel voor het klubkampioenschap

Piet Pouwels - Wiel Versteegen 0 - 1

Gerard Eggebeen - Hans Leenders	½-½
Johan Zonneveld - Urbain Diarra	0 - 1
Luc Janssen - Jac Janssen	0 - 1

Als iedereen gekomen was, die zich niet had afgemeld had er nog een wedstrijd gespeeld kunnen worden. Nu zat er iemand voor niets te wachten.

Voor a.s. maandag 18 januari 2010 is er gepland ronde 8 van de klubkampioenschap schaken:

Ronde 8:
Hans Pirée - Johan Zonneveld
Urbain Diarra - Jan Verbruggen
Eddy Thewis - Gerard Eggebeen
Hans Leenders - Wiel Versteegen
Luc Janssen - Jac Janssen 0 -1
Marcel Schuman - Piet Pouwels

Aangezien Piet Pouwels zich heeft afgemeld voor deze avond en de wedstrijd :
Luc Janssen - Jac Janssen al is gespeeld **heb ik de volgende wijziging doorgevoerd.**
Jac Janssen - Marcel Schuman

NB: Spelers die volgens dit programma vrij zijn en niet komen, dienen zich toch af te melden, zodat ik ze niet meer inplan op het laatste moment.

De wedstrijdleider Lei Janssen

Stand schaken 2e klasse B in de bondscompetitie

In de 2e klasse B van de Limburgse Schaakbond werden afgelopen zondag twee wedstrijden gespeeld:

De Zwarte Pionnen - Venlo 3	3 - 3
Tegelse SV - De Postertoren	3½ - 2½

De stand in de twee klasse B is nu als volgt:

Klasse 2B	Mp	Bp	1	2	3	4	5	6	7	8
1.Reuver	5	12½	x	4.5.		5	3	.	.	.
2.De Postertoren	4	12	1.5x		3.5	2.5.		.	4.5.	
3.HSDV	4	10	.	2.5x		.	4	3.5.		.
4.Tegelse SV	4	9½	1	3.5.		x	.	.	5	.
5.Venlo 3	2	10	3	.	2	.	x	2	3	.
6.Bergen	2	6½	.	.	2.5.		4	x	.	.
7.De Zwarte Pionnen	1	5½	.	1.5.		1	3	.	x	.
8.Vrij	0	0	.	.	.	.	.	.	.	x

Dammen seizoen 2009 - 2010 interne competitie

DAMAFDELING keizercompetitie:

Gerrit Kessels - Albert Janssen	0 - 2
Nico Grubben - Jo Peeters	2 - 0
Harrie Winkelmolen - Lei Janssen	0 - 2

Bij de damafdeling zijn a.s. maandag 18 januari de volgende wedstrijden gepland:

Ronde 4:
Gerrit Kessels - Jo Peeters
Albert Janssen - Nico Grubben

Damprobleem: wit speelt en wint

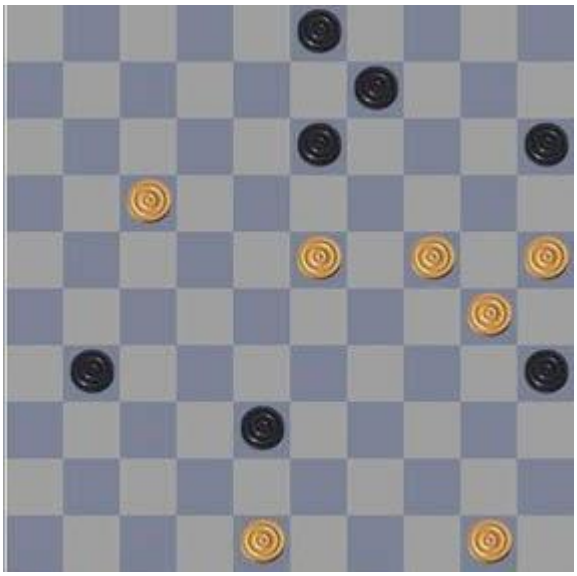

Net als de laatste keer, kan wit uiteindelijk winnen door oppositiewinst. Deze keer is het probleem echter 6 zetten diep.

Vorige week kon wit winnen door een verrassend offer:
39-34 (29x49) 20-14 (49x10) 15x11 (6x28) 31x33 en oppositiewinst.

Schaakprobleem: wit geeft mat in 2

Deze week een mat in twee waar de paarden een hoofdrol in spelen.

De oplossing van vorige week was als volgt: 1. Dxd4+ Ke6+ 2. P3c5+ (2. P7c5+ Dxc5+ 3. Pxc5+ Kf5 4. De5#) 2... Dxc5+ 3. Pxc5+ Kf5 4. De5#.

Printen van de nieuwsbrief

Het printen van de nieuwsbrief kan voor problemen zorgen. Omdat er in de nieuwsbrief onzichtbare cellen staan waarin de tekst staat kan het gebeuren dat er bij het afdrukken stukken tekst niet op papier komen te staan. Dit kan opgelost worden door (stukken) tekst van de nieuwsbrief te kopiëren en in de kladblok van Windows te plakken. Alle onzichtbare cellen zullen nu verdwenen zijn. Deze tekst kan nu opnieuw gekopieerd worden en in b.v. Word geplakt worden. Het kladblokbestand hoeft niet eens opgeslagen te worden. Eventuele afbeeldingen kunnen ook uit de nieuwsbrief gekopieerd worden door met de rechtse muisknop op een afbeelding te klikken en op te slaan. Deze hoeven niet eerst naar de kladblok. Wel kan voor de duidelijkheid de bestandsnaam van de betreffende afbeelding veranderd moeten worden, deze bestaat uit een hele reeks cijfers en letters. Vervolgens kan ook deze afbeelding weer in Word gekopieerd worden waarna alles afgedrukt kan worden. Lettertypes en lettergrootte kunnen door de gebruiker aangepast worden in Word omdat ze door het plakken in de kladblok standaard in Courier 12 punt veranderen. Het heeft overigens weinig zin om de nieuwsbrief direct in Word te kopiëren omdat dan de onzichtbare cellen niet verdwenen zullen zijn.

Foto van de week

Een foto bij het Neers kanaal die het huidige weertype goed weergeeft: het landschap wordt door de smeltende sneeuw groener. De winter moet (tijdelijk?) wijken voor de invallende dooi.

Voor alle uitslagen en standen zie onze website: www.hsdv.nl

HOOFDSPONSOR HSDV

AutoArena Venlo, Celsiusweg 5, 5928 PR Venlo
Tel.: (077) 320 30 40 - Fax: (077) 320 30 90
Website: www.autoarena.nl
E-mail: venlo@autoarena.nl

AutoArena Venray,
Leunseweg 47a, 5802 CG Venray
Tel.: (0478) 55 13 00 - Fax: (0478) 58 56 96
E-mail: venray@autoarena.nl

AutoArena Panningen,
JF kennedylaan 20, 5981 XC Panningen
Tel.: (077) 306 06 66 - Fax: (077) 307 75 70
E-mail: helden@autoarena.nl