* N I E U W S B R I E F H S D V *

Heldense Schaak- en Dam Vereniging

E-mail: hsdv-helden@planet.nl
Homepage: www.hsdv.nl

Jaargang 5 nr. 19 - 9 januari 2010

Hallo schaak- en damleden

De eerste partijen in het nieuwe jaar voor de schakers, dammers en de jeugd zijn gespeeld, waarvan de uitslagen met standen in deze nieuwsbrief. Verder weer de gebruikelijke rubrieken en een uitnodiging voor het Brabants Kampioenschap Dammen in Tilburg.

Jeugdschaak HSDV

Afgelopen maandag was de 2e ronde van de competitie, de uitslagen waren als volgt:

Daphne - Pieter	0 - 1
Roy - Renee	1 - 0
Erik - Sebastiaan	0 - 1
Aukje was vrij.	

De stand is nu:

1-2 met 2 punten:	Roy en Pieter
3-4 met 1 punt:	Aukje en Sebastiaan
5-6-7 met 0 punten:	Daphne, Renee en Erik

De kinderen met nog nul punten moeten dit niet erg vinden, het belangrijkste is dat je het leuk vindt en iets leert. Winst en verlies kunnen heel dicht bij elkaar liggen! Ook kan ik jullie vast verklappen dat jullie allemaal iets zullen winnen, alleen zal de winnaar natuurlijk wel iets “aparts” krijgen.

Daarna hebben we de “voordelige ruil” nog eens doorgenomen en een aantal opgaven gemaakt. Deze heb ik thuis nagekeken en krijgen jullie maandag weer terug. De foutjes zullen we dan even bespreken.

Jan Verbruggen
Jeugdleider

Seizoen 2009 - 2010 schaken clubkampioen

Maandag 4 januari 2010 zijn de volgende partijen gespeeld:

Eddy Thewis - Johan Zonneveld	1 - 0
Hans Leenders - Jan Verbruggen	1 - 0
Wiel Versteegen - Gerard Eggebeen	1 - 0
Urbain Diarra - Jac Janssen	½-½

Komende maandag is er de 7e ronde van het clubkampioenschap voor de schaakafdeling
Hiervoor zijn de volgende partijen gepland:

Piet Pouwels - Wiel Versteegen
Gerard Eggebeen - Hans Leenders
Jan Verbruggen - Eddy Thewis
Johan Zonneveld - Urbain Diarra
Jac Janssen - Hans Pirée
Marcel Schuman - Luc Janssen 1 - 0

Aangezien Marcel reeds heeft gespeeld tegen Luc is het mogelijk, dat er hierin nog een wijziging komt (bij afmelding van een speler kan altijd een andere wedstrijd worden gepland).

De stand ziet er als volgt uit:

Ranglijst per 4-1-2010 klubkampioenschap schaken

		1	2	3	4	5	6	7	8	9	0	1	2	AW	+		=		-	Pt	SB	Klr
1	Eddy Thewis	•	.	.	1	.	.	.	.	1	1	1	1	5	5	-	0	-	0	5	20	1
2	Hans Leenders	.	•	.	½	½	1	.	.	1	½	.	1	6	3	-	3	-	0	4½	20½	2
3	Wiel Versteegen	.	.	•	.	.	½	.	1	0	1	.	1	5	3	-	1	-	1	3½	13	-1
4	Marcel Schuman	0	½	.	•	½	.	.	1	1	½	.	.	6	2	-	3	-	1	3½	17½	4
5	Urbain Diarra	.	½	.	½	•	.	½	.	1	.	.	½	5	1	-	4	-	0	3	16	1
6	Jan Verbruggen	.	0	½	.	.	•	½	1	.	.	.	1	5	2	-	2	-	1	3	12½	-3
7	Piet Pouwels	.	.	.	.	½	½	•	1	0	½	½	.	6	1	-	4	-	1	3	13½	0
8	Gerard Eggebeen	.	.	0	0	.	0	0	•	.	1	.	1	6	2	-	0	-	4	2	6	-2
9	Luc Janssen	0	0	1	0	0	.	1	.	•	.	0	.	7	2	-	0	-	5	2	13	1
10	Johan Zonneveld	0	½	0	½	.	.	½	0	.	•	.	½	7	0	-	4	-	3	2	12	-1
11	Hans Piree	0	.	.	.	.	.	½	.	1	.	•	.	3	1	-	1	-	1	1½	7	-1
12	Jac Janssen	0	0	0	.	½	0	.	0	.	½	.	•	7	0	-	2	-	5	1	5	-1

Dammen seizoen 2009 - 2010 interne competitie

DAMAFDELING keizercompetitie:

Gerrit Kessels - Albert Janssen	0 - 2
Nico Grubben - Jo Peeters	2 - 0
Harrie Winkelmolen - Lei Janssen	0 - 2

Aanstaande maandag is er een bondswedstrijd en wel thuis tegen het team van D'Amateurs 2. Jongens veel succes.

De stand voor de keizercompetitie is als volgt:

Ranglijst KEIZERKOMPETITIE dammen

			1	2	3	4	5	6	7	8	9	AW	+		=		-	Pt	KTot	KPnt	Klr
1	1	Nico Grubben	•	12.	2..	...	...	...	2..	...	...	4	3	-	1	-	0	7	84	20	0
2	2	Albert Janssen	10.	•	...	...	2..	2..	2..	...	...	5	3	-	1	-	1	7	78	19	1
3	2	Jo Peeters	0..	...	•	1..	...	22.	...	...	...	4	2	-	1	-	1	5	63	18	-2
4	4	Lei Janssen	...	...	1..	•	...	...	22.	...	...	3	2	-	1	-	0	5	60	17	-1
5	5	Theo Coopmans	...	0..	...	...	•	2..	...	...	...	2	1	-	0	-	1	2	43	16	2
6	6	Gerrit Kessels	...	0..	00.	...	0..	•	2..	...	...	5	1	-	0	-	4	2	41	15	-1
7	7	Harrie Winkelmolen	0..	0..	...	00.	...	0..	•	...	...	5	0	-	0	-	5	0	30	14	1
8	8	Eddy Thewis	...	...	...	...	...	...	...	•	...	0	0	-	0	-	0	0	26	13	0
9	9	vrij	...	...	...	...	...	...	...	...	•	0	0	-	0	-	0	0	24	12	0

De stand voor het clubkampioenschap is als volgt:

Ranglijst clubkampioenschap dammen per 23-12-2009

			1	2	3	4	5	6	7	8	AW	+		=		-	Pt	SB	Klr
1	1	Ton Noyens	•	1	2	.	2	2	2	4	8	6	-	1	-	1	13	78	0
2	2	Nico Grubben	3	•	.	2	3	.	.	4	7	5	-	2	-	0	12	90	-1
3	3	Jo Peeters	0	.	•	2	4	2	.	4	7	6	-	0	-	1	12	76	1
4	4	Lei Janssen	.	0	0	•	4	2	2	4	8	6	-	0	-	2	12	60	0
5	5	Theo Coopmans	0	1	0	0	•	0	4	4	12	4	-	1	-	7	9	28	0
6	6	Albert Janssen	0	.	0	0	2	•	2	4	7	4	-	0	-	3	8	26	-1
7	7	Gerrit Kessels	0	.	.	0	0	0	•	4	7	2	-	0	-	5	4	0	1
8	8	vrij	0	0	0	0	0	0	0	•	14	0	-	0	-	14	0	0	0

Damprobleem: wit speelt en wint

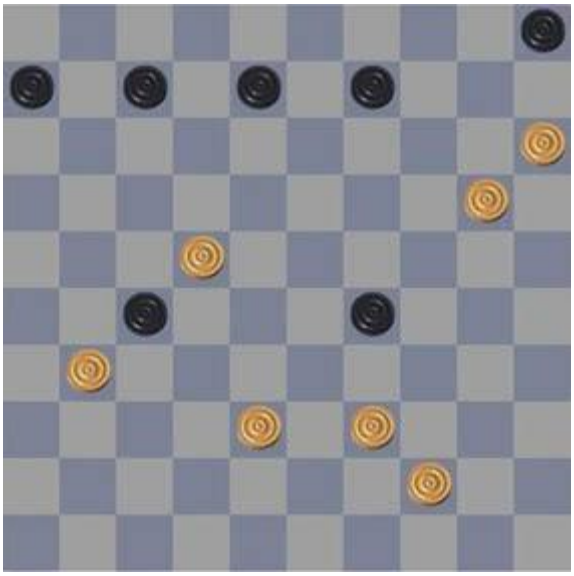

Het probleem van deze week is slechts 4 zetten diep. Maar door een aantal verrassende zetten, toch niet heel makkelijk.

De vorige keer kon wit dam halen door:
21-17 (12x21) 28-22 (6x28) 33x4
vervolgens won hij door:
(44x33) 4-27 (21x32) 45-40 (35x44) 50x48

Schaakprobleem: wit geeft mat in 4

Het eerste schaakprobleem in het nieuwe jaar is een mat in 4 waarin de laatste twee cijfers van het jaartal zichtbaar zijn.
De opgave is een stuk moeilijker als het probleem van de vorige nieuwsbrief, waarvan de oplossing als volgt was:
1.h6 Kf8, 2.h7 Kg7, 3.Pxf7 Kxh7, 4.Pg5+ en wit wint de loper.

Uitnodiging Brabants Kampioenschap Dammen 2010

Net als in de afgelopen jaren zullen de persoonlijke kampioenschappen van Noord-Brabant worden uitgesmeerd over een langere periode: 6 ronden in het voorjaar en 3 ronden in het najaar.
Het kampioenschap wordt gehouden op de volgende zaterdagen:
13 maart, 27 maart, 24 april, 15 mei, 5 juni en 26 juni.

Hoe laat de ronden beginnen laat ik nog weten, de eigenaren laten dit volgende week aan mij weten, ik verwacht 11 of 12u. Het toernooi zal gehouden worden in het clublokaal van T.D.V. en Micone **: Cafe Boulevard, Noordstraat 51, 5038 EG Tilburg, tel. 013-544016** in Tilburg.

Voor dit toernooi kan door ieder PNDB lid vrij worden ingeschreven.
Gespeeld wordt om de titel kampioen van Noord-Brabant algemeen, kampioen Noord-Brabant eerste klasse is ratingcategorie tot 1100, kampioen Noord-Brabant tweede klasse is de ratingcategorie tot 900.

Het toernooi wordt bij een deelname van 17 of meer spelers gespeeld in één groep via het Zwitsers systeem en bij deelname van minder spelers via rondtoernooien in aparte groepen van hoofdklasse spelers en eerste klasse spelers (rating tot 1100).
Inschrijven kan tot 06/03/2010 bij de wedstrijdleider persoonlijke wedstrijden Jasper Daems, bij voorkeur per email (jasper_daems@hotmail.com), anders telefonisch 0162-312601 of 06-33918710
Het inschrijfgeld van 20 euro moet via de bank aan de PNDB worden voldaan voor aanvang van de eerste ronde op **rekeningnummer 1882.34.802 t.n.v. Penningmeester C.Pot.**).
Bereikbaarheid speellokaal met openbaar vervoer
- Vanaf NS-station Tilburg, schuin de straat oversteken zie je cafe boulevard (5m. Lopen)

Foto van de week

Koning Winter regeert met ijzige hand zodat er weer mooie plaatjes geschoten kunnen worden van winterse landschappen.
Vers gevallen sneeuw in de Heldense Bossen met in het midden de kapel aan de Neerseweg bij wijngaard Elkandré vlak na zonsopgang.

Voor alle uitslagen en standen zie onze website: www.hsdv.nl

HOOFDSPONSOR HSDV

AutoArena Venlo, Celsiusweg 5, 5928 PR Venlo
Tel.: (077) 320 30 40 - Fax: (077) 320 30 90
Website: www.autoarena.nl
E-mail: venlo@autoarena.nl

AutoArena Venray,
Leunseweg 47a, 5802 CG Venray
Tel.: (0478) 55 13 00 - Fax: (0478) 58 56 96
E-mail: venray@autoarena.nl

AutoArena Panningen,
JF kennedylaan 20, 5981 XC Panningen
Tel.: (077) 306 06 66 - Fax: (077) 307 75 70
E-mail: helden@autoarena.nl