* N I E U W S B R I E F H S D V *

Heldense Schaak- en Dam Vereniging

E-mail: hsdv-helden@planet.nl
Homepage: www.hsdv.nl

Jaargang 5 nr. 18 - 2 januari 2010

Iedereen een gelukkig, gezond en sportief 2010 toegewenst.

We sloten het jaar 2009 af met het schaak-dam toernooi dat gewonnen werd door Urbain Diarra. In deze nieuwsbrief de laatste uitslagen van de interne competities 2009, een nieuw schaak- en damprobleem en het programma voor

het voorjaar van 2010.

Urbain Diarra wint met overmacht het jaarlijkse schaak-dam toernooi

Het jaarlijkse schaak- en damtoernooi (waarin de schaak- en damleden deze avond vier partijen schaken en dammen moesten spelen) dat altijd gespeeld wordt op de laatste clubavond van het jaar was het dit keer weer Urbain Diarra die dit toernooi wist te winnen. Hij gaf slechts één punt af en pakte daarmee een ronde voor het einde de eerste plaats. Lei Janssen pakte de tweede plaats en Pascal Schuman werd derde. Met deze avond werd het jaar 2009 met een gezellige en spannende avond afgesloten.

Hieronder alle uitslagen van de individuele partijen en de einduitslag.

Ronde 1 28-12-2009 SCHAKEN

Luc Janssen	-	Lei Janssen	2-0
Eddy Thewis	-	Marcel Schuman	0-2
Wiel Versteegen	-	Gerrit Kessels	2-0
Urbain Diarra	-	Hans Leenders	2-0
Pascal Schuman	-	Nico Grubben	2-0
Jan Verbruggen	-	Jo Peeters	2-0
Piet Pouwels	-	vrij	2-0

Ronde 2 28-12-2009 DAMMEN

Gerrit Kessels	-	Luc Janssen	0-2
Marcel Schuman	-	Wiel Versteegen	1-1
Pascal Schuman	-	Urbain Diarra	0-2
Piet Pouwels	-	Jan Verbruggen	2-0
Lei Janssen	-	Eddy Thewis	2-0
Nico Grubben	-	Hans Leenders	2-0
vrij	-	Jo Peeters	0-2

Ronde 3 28-12-2009 DAMMEN

Wiel Versteegen	-	Luc Janssen	2-0
Urbain Diarra	-	Piet Pouwels	2-0
Jo Peeters	-	Marcel Schuman	2-0
Lei Janssen	-	Pascal Schuman	2-0
Jan Verbruggen	-	Nico Grubben	0-2
Eddy Thewis	-	Gerrit Kessels	2-0
Hans Leenders	-	vrij	2-0

Ronde 4 28-12-2009 SCHAKEN

Urbain Diarra	-	Wiel Versteegen	1-1
Luc Janssen	-	Marcel Schuman	0-2
Jo Peeters	-	Lei Janssen	0-2
Nico Grubben	-	Piet Pouwels	0-2
Pascal Schuman	-	Eddy Thewis	0-2
Hans Leenders	-	Jan Verbruggen	0-2
vrij	-	Gerrit Kessels	0-2

Ronde 5 28-12-2009 SCHAKEN

Lei Janssen	-	Urbain Diarra	0-2
Piet Pouwels	-	Wiel Versteegen	0-2
Marcel Schuman	-	Nico Grubben	2-0
Luc Janssen	-	Jo Peeters	2-0
Jan Verbruggen	-	Eddy Thewis	0-2
vrij	-	Pascal Schuman	0-2
Gerrit Kessels	-	Hans Leenders	0-2

Ronde 6 28-12-2009 DAMMEN

Marcel Schuman	-	Urbain Diarra	0-2
Wiel Versteegen	-	Eddy Thewis	0-2
Lei Janssen	-	Jan Verbruggen	2-0
Piet Pouwels	-	Luc Janssen	2-0
Nico Grubben	-	vrij	2-0
Gerrit Kessels	-	Pascal Schuman	0-2
Jo Peeters	-	Hans Leenders	2-0

Ronde 7 28-12-2009 DAMMEN

Eddy Thewis	-	Urbain Diarra	0-2
Wiel Versteegen	-	Nico Grubben	0-2
Lei Janssen	-	Piet Pouwels	2-0
Pascal Schuman	-	Marcel Schuman	2-0
Hans Leenders	-	Luc Janssen	2-0
Jo Peeters	-	Gerrit Kessels	2-0
Jan Verbruggen	-	vrij	2-0

Ronde 8 28-12-2009 SCHAKEN

Urbain Diarra	-	Jo Peeters	2-0
Nico Grubben	-	Lei Janssen	0-2
Eddy Thewis	-	Piet Pouwels	1-1
Pascal Schuman	-	Wiel Versteegen	2-0
Marcel Schuman	-	Hans Leenders	2-0
Luc Janssen	-	vrij	2-0
Gerrit Kessels	-	Jan Verbruggen	0-2

		1	2 3 4 5 6 7 8 9 0 1 2 3 4	AW	+	=	-	Pt	SB	Klr
1	Urbain Diarra	s	• 2 2 2 2 2 1 . . 2 . 2 . .	8	7	1	0	15	134	0
2	Lei Janssen	d	0 • 2 . 2 2 . 0 2 2 2 . . .	8	6	0	2	12	104	2
3	Pascal Schuman	s	0 0 • 2 0 . 2 . 2 . . . 2 2	8	5	0	3	10	54	2
4	Marcel Schuman	s	0 . 0 • 2 . 1 2 2 0 . 2 . .	8	4	1	3	9	70	0
5	Eddy Thewis	s	0 0 2 0 • 1 2 . . . 2 . 2 .	8	4	1	3	9	65	0
6	Piet Pouwels	s	0 0 . . 1 • 0 2 2 . 2 . . 2	8	4	1	3	9	57	0
7	Wiel Versteegen	s	1 . 0 1 0 2 • 2 0 . . . 2 .	8	3	2	3	8	62	0
8	Luc Janssen	s	. 2 . 0 . 0 0 • . 2 . 0 2 2	8	4	0	4	8	44	0
	Nico Grubben	d	. 0 0 0 . 0 2 . • . 2 2 . 2	8	4	0	4	8	44	0
10	Jo Peeters	d	0 0 . 2 . . . 0 . • 0 2 2 2	8	4	0	4	8	34	0
11	Jan Verbruggen	s	. 0 . . 0 0 . . 0 2 • 2 2 2	8	4	0	4	8	32	0
12	Hans Leenders	s	0 . . 0 . . . 2 0 0 0 • 2 2	8	3	0	5	6	20	-2
13	Gerrit Kessels	d	. . 0 . 0 . 0 0 . 0 0 0 • 2	8	1	0	7	2	0	0
14	vrij	.	. 0 . . 0 . 0 0 0 0 0 0 •	8	0	0	8	0	0	-2

Seizoen 2009 - 2010 schaken clubkampioen

Maandag 21 december 2009 zijn de volgende uitslagen gespeeld:

Piet Pouwels - Jan Verbruggen	½-½
Luc Janssen - Eddy Thewis	0 - 1
Johan Zonneveld - Jac Janssen	½-½

Op maandag 4 januari 2010 is de eerste clubavond van het nieuwe jaar.
Voor de schaakafdeling is het volgende programma vastgesteld

RONDE 6, CLUBKAMPIOENSCHAP
Eddy Thewis - Johan Zonneveld
Hans Leenders - Jan Verbruggen
Wiel Versteegen - Gerard Eggebeen
Urbain Diarra - Jac Janssen

Gewijzigde partij:
(ronde 8): Marcel Schuman - Piet Pouwels
Hans Pirée heeft zich voor deze avond reeds afgemeld, terwijl Luc Janssen en Piet Pouwels deze zesde ronde al hebben gespeeld

De stand ziet er als volgt uit:

Ranglijst clubkampioenschap schaken per 23-12-2009

		1	2	3	4	5	6	7	8	9	0	1	2	AW	+		=		-	Pt	SB	Klr
1	Eddy Thewis	•	.	.	.	.	.	1	.	1	.	1	1	4	4	-	0	-	0	4	13	0
2	Hans Leenders	.	•	.	.	½	.	½	.	1	½	.	1	5	2	-	3	-	0	3½	12	1
3	Jan Verbruggen	.	.	•	½	.	½	.	1	.	.	.	1	4	2	-	2	-	0	3	10½	-2
4	Piet Pouwels	.	.	½	•	½	.	.	1	0	½	½	.	6	1	-	4	-	1	3	13	0
5	Urbain Diarra	.	½	.	½	•	.	½	.	1	.	.	.	4	1	-	3	-	0	2½	13	0
6	Wiel Versteegen	.	.	½	.	.	•	.	.	0	1	.	1	4	2	-	1	-	1	2½	8	-2
7	Marcel Schuman	0	½	.	.	½	.	•	1	.	½	.	.	5	1	-	3	-	1	2½	12	3
8	Gerard Eggebeen	.	.	0	0	.	.	0	•	.	1	.	1	5	2	-	0	-	3	2	5	-1
9	Luc Janssen	0	0	.	1	0	1	.	.	•	.	0	.	6	2	-	0	-	4	2	11	2
10	Johan Zonneveld	.	½	.	½	.	0	½	0	.	•	.	½	6	0	-	4	-	2	2	9½	0
11	Hans Piree	0	.	.	½	.	.	.	.	1	.	•	.	3	1	-	1	-	1	1½	7	-1
12	Jac Janssen	0	0	0	.	.	0	.	0	.	½	.	•	6	0	-	1	-	5	½	2	0

Dammen seizoen 2009 - 2010 interne competitie

DAMAFDELING clubkampioenschap

Albert Janssen - Lei Janssen 0 - 2

In Venray is nog een wedstrijd gespeeld

Theo Coopmans - Ton Noyens 0 - 2

Op maandag 4 januari 2010 is de eerste clubavond van het nieuwe jaar.

Voor de damafdeling is er een ronde in het Keizer-systeem.

De stand is als volgt:

Ranglijst clubkampioenschap dammen per 23-12-2009

			1	2	3	4	5	6	7	8	AW	+		=		-	Pt	SB	Klr
1	*1*	Ton Noyens	•	1	2	.	2	2	2	4	**8**	6	-	1	-	1	**13**	78	0
2	*2*	Nico Grubben	3	•	.	2	3	.	.	4	**7**	5	-	2	-	0	**12**	90	-1
3	*3*	Jo Peeters	0	.	•	2	4	2	.	4	**7**	6	-	0	-	1	**12**	76	1
4	*4*	Lei Janssen	.	0	0	•	4	2	2	4	**8**	6	-	0	-	2	**12**	60	0
5	*5*	Theo Coopmans	0	1	0	0	•	0	4	4	**12**	4	-	1	-	7	**9**	28	0
6	*6*	Albert Janssen	0	.	0	0	2	•	2	4	**7**	4	-	0	-	3	**8**	26	-1
7	*7*	Gerrit Kessels	0	.	.	0	0	0	•	4	**7**	2	-	0	-	5	**4**	0	1
8	*8*	vrij	0	0	0	0	0	0	0	•	**14**	0	-	0	-	14	**0**	0	0

Programma voorjaar 2010 schaken en dammen

	SCHAKEN	DAMMEN
maandag 04-01-2010	Interne Clubkampioenschap ronde 6	Interne Kompetitie Keizer ronde
donderdag 07-01-2010		***BONDSWEDSTRIJD Heijmans Excelsior II- H.S.D.V.***
maandag 11-01-2010	Interne Clubkampioenschap ronde 7	***BONDSWEDSTRIJD H.S.D.V.- d'Amateurs II***
maandag 18-01-2010	Interne Clubkampioenschap ronde 8	**Interne Clubkampioenschap ronde**
maandag 25-01-2010	Interne Clubkampioenschap ronde 9	Interne Kompetitie Keizer
maandag 01-02-2010	Interne Clubkampioenschap ronde 10	***BONDSWEDSTRIJD H.S.D.V. - MINOCE***
zondag 07-02-2010	**bondswedstrijd H.S.D.V. - Reuver**	
maandag 08-02-2010	Interne Clubkampioenschap ronde 11	**Interne Clubkampioenschap ronde**
maandag 15-02-2010	**CARNAVAL**	GEEN CLUBAVOND
maandag 22-02-2010	Interne Clubkampioenschap ronde inhaal	***BONDSWEDSTRIJD H.S.D.V.- d'Amateurs III ?***
maandag 01-03-2010	Interne Clubkampioenschap ronde inhaal	**Interne Clubkampioenschap ronde**
zondag 07-03-2010	**bondswedstrijd De Zwarte Pionnen - H.S.D.V.**	
maandag 08-03-2010	Interne Kompetitie Keizer.	Interne Kompetitie Keizer .
vrijdag 12-03-2010		***BONDSWEDSTRIJD E.A.D. - H.S.D.V.***
maandag 15-03-2010	**SNELSCHAAKKAMPIOENSCHAP**	**SNELDAMKAMPIOENSCHAP**
maandag 22-03-2010	Interne Kompetitie Keizer.	***BONDSWEDSTRIJD H.S.D.V - d'Amateurs 1***
zondag 28-03-2010	**bondswedstrijd H.S.D.V. - Tegelen SV (In Roermond)**	
maandag 29-03-2010	Interne Kompetitie Keizer	**Interne Clubkampioenschap ronde**
maandag 05-04-2010	**PASEN.**	GEEN CLUBAVOND
maandag 12-04-2010	Interne Kompetitie Keizer	***BONDSWEDSTRIJD H.S.D.V. - B.D.O.??***
maandag 19-04-2010	Interne Kompetitie Keizer	Interne Kompetitie Keizer
donderdag 22-04-2010		***BONDSWEDSTRIJD Heijmans Excelsior 1 - H.S.D.V.***
maandag 26-04-2010	Interne Kompetitie Keizer	**Interne Clubkampioenschap ronde**
donderdag 29-04-2010		***BONDSWEDSTRIJD P.S.V.-DAMMEN - H.S.D.V.***
maandag 03-05-2010	Laatste wedstrijden Interne Kompetities	Laatste wedstrijden Interne Kompetities
maandag 10-05-2010	EINDSPELWEDSTRIJD SCHAKEN	
maandag 17-05-2010		EINDSPELWEDSTRIJD DAMMEN
maandag 24-05-2010	**PINKSTEREN**	GEEN CLUBAVOND
MAANDAG 31-05-2010	**AFSLUITING SEIZOEN MET TEAMWEDSTRIJDEN**	

Damprobleem: wit speelt en wint

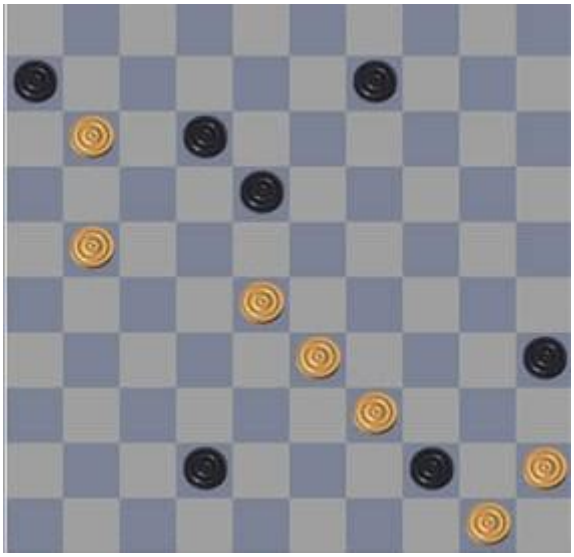

Deze week een dubbele opgave:
1. Hoe haalt wit een dam?
2. Hoe veegt wit vervolgens het bord leeg?

De oplossing van het laatste probleem was:
34-30 (25x34) 49-44 (40x49) 27-22 (49x36) 22x4 (36x13/9) 4x40 (45x34) 50-44.

Schaakprobleem: wit speelt en wint

Om het nieuwe jaar te niet al te moeilijk te beginnen: wit speelt en wint.
De zwarte koning kan de promotie weliswaar nog net verhinderen maar daarna gaat de loper verloren en kan zwart opgeven.

De oplossing van de vorige nieuwsbrief:

1. Lf1 {dreigt Lg2+(#2)} Pe4 (1... Pe6+ 2. Kc8 {dreigt Lg2#(#1)} Pc5 (2... Pf4
3. Lc4 Pd3 (3... Pd5 4. Lxd5#) 4. Ld5#) 3. Lg2+ Pe4 (3... Pb7 4. Lxb7#) 4.
Lxe4#) 2. Lh3 Pc3 3. Lg2+ Pe4 (3... Pd5+ 4. Lxd5#) 4. Lxe4# *

Foto van de week

De nieuwjaarswens van de HSDV zoals boven in de nieuwsbrief, maar nu een foto zonder animatie.

Voor alle uitslagen en standen zie onze website: www.hsdv.nl

HOOFDSPONSOR HSDV

AutoArena Venlo, Celsiusweg 5, 5928 PR Venlo
Tel.: (077) 320 30 40 - Fax: (077) 320 30 90
Website: www.autoarena.nl
E-mail: venlo@autoarena.nl

AutoArena Venray,
Leunseweg 47a, 5802 CG Venray
Tel.: (0478) 55 13 00 - Fax: (0478) 58 56 96
E-mail: venray@autoarena.nl

AutoArena Panningen,
JF kennedylaan 20, 5981 XC Panningen
Tel.: (077) 306 06 66 - Fax: (077) 307 75 70
E-mail: helden@autoarena.nl