* N I E U W S B R I E F H S D V *

Heldense Schaak- en Dam Vereniging

E-mail: hsdv-helden@planet.nl
Homepage: www.hsdv.nl

Jaargang 5 nr. 16 - 12 december 2009

Hallo schaak- en damleden

Ons schaakteam speelt morgen een uitwedstrijd tegen Bergen de derde bondswedstrijd. De eerste wedstrijd ging verloren en de tweede werd gewonnen. Voor donderdag 17 december a.s. heeft ons damviertal een bondswedstrijd tegen Heijmans Excelsior 2 in Rosmalen. Verder in deze nieuwsbrief de uitslagen van de interne competitie en de gebruikelijke rubrieken, waaronder weer een computertip.

Dammen seizoen 2009 - 2010 interne competitie

DAMAFDELING clubkampioenschap

Theo Coopmans - Jo Peeters	0 - 2
Ton Noyens - Nico Grubben	1 - 1

Najaar:

Lei Janssen - Gerrit Kessels	2 - 0

Voor de damafdeling is gepland:

Voorjaarskompetitie
Theo Coopmans - Lei Janssen

Keizerkompetitie:
Jo Peeters - Gerrit Kessels
Albert Janssen - Nico Grubben

Voor donderdag 17 december a.s. heeft ons damviertal een bondswedstrijd en wel: Heijmans Excelsior 2 - H.S.D.V. in Rosmalen

De stand is als volgt:

			1	2	3	4	5	6	7	8	AW	+		=		-	Pt	SB	Klr
1	*1*	Nico Grubben	•	.	3	3	2	.	.	2	**6**	4	-	2	-	0	**10**	60	0
2	*2*	Jo Peeters	.	•	0	4	2	2	.	2	**6**	5	-	0	-	1	**10**	52	2
3	*3*	Ton Noyens	1	2	•	.	.	2	2	2	**6**	4	-	1	-	1	**9**	46	0
4	*4*	Theo Coopmans	1	0	.	•	0	0	4	2	**9**	3	-	1	-	5	**7**	18	-3
5	*6*	Lei Janssen	0	0	.	2	•	.	2	2	**5**	3	-	0	-	2	**6**	18	1
	5	Albert Janssen	.	0	0	2	.	•	2	2	**5**	3	-	0	-	2	**6**	18	-1
7	*7*	Gerrit Kessels	.	.	0	0	0	0	•	2	**6**	1	-	0	-	5	**2**	0	2
8	*8*	vrij	0	0	0	0	0	0	0	•	**7**	0	-	0	-	7	**0**	0	-1

Gelijkspel damteam HSDV voldoende voor bereiken volgende ronde in Brabant-Cup

Op donderdag 3 december 2009 speelde ons damviertal hun tweede wedstrijd in de poulefase van de Brabant-Cup. Dit was de uitwedstrijd tegen het team van D.O.G. 2 in Uden. Met goede moed werd aan deze wedstrijd begonnen. Als eerste uitslag kwam een nederlaag voor Theo Coopmans op bord 4, die een sterke tegenstander had getroffen. Hierna wist Jo Peeters op bord 3 de stand weer gelijk te trekken door een overwinning. Als derde uitslag kwam op bord 1 een remise voor Lei Janssen.

Hierna moest Ton Noyens uiteindelijk ook genoegen nemen met een remise, waardoor er een gelijkspel als einduitslag van deze wedstrijd tevoorschijn kwam. Doordat wij in onze eerste wedstrijd echter ene bordpuntje hadden weten te bemachtigen, gingen wij door naar de volgende ronde

De persoonlijke uitslagen waren dus:

Noud de Groot (888) - Lei Janssen (876)	1 - 1
Jozef Donkers (823) - Ton Noyens (943)	1 - 1
Johan Rijnen (880) - Jo Peeters (994)	0 - 2
Willie Wijnen (903) - Theo Coopmans (540)	2 - 0
DOG 2 - HSDV	**4 - 4**

De eindstanden in de diverse poules:

A			
T.D.V. 1	**2 wed.**	**4 punten**	**17 bordpunten**
R.D.S.	**2**	**2**	**6**
OSDO/DAM	2	0	4
B			
Heymans Exc.	**2**	**3**	**11**
T.D.V. 2	**2**	**2**	**7**
D.O.G. 1	2	1	6
C			
De Schuivers	**2**	**3**	**9**
B.D.O.	**2**	**2**	**8**
T.D.V. 3	2	1	7
D			
Micone	**2**	**4**	**15**
H.S.D.V.	**2**	**1**	**5**
D.O.G. 2	2	1	4

De eerste twee teams van elke poule gaan door naar de knock-out-fase

Seizoen 2009 - 2010 schaken clubkampioen

Afgelopen maandag zijn de volgende uitslagen genoteerd:

Wiel Versteegen - Johan Zonneveld	1 - 0
Gerard Eggebeen - Jan Verbruggen	0 - 1
Urbain Diarra - Luc Janssen	1 - 0
Eddy Thewis - Marcel Schuman	1 - 0
Hans Leenders - Jac Janssen	1 - 0
Hans Pirée - Piet Pouwels	½-½

Er zijn bij de schaakpartijen op onze website twee partijen bijgekomen:
de winstpartijen van Luc Janssen tegen Wiel Versteegen en Piet Pouwels zijn hier na te spelen.

Voor komende zondag heeft ons schaakzestal weer een bondswedstrijd en wel de wedstrijd: Bergen - H.S.D.V.
Voor komende maandag 14 december 2009 zijn de volgende wedstrijden gepland:

Ronde 5: 14-12-2009 schaakafdeling
Piet Pouwels - Gerard Eggebeen
Jan Verbruggen - Wiel Versteegen
Johan Zonneveld - Hans Leenders
Jac Janssen - Eddy Thewis
Marcel Schuman - Urbain Diarra
Luc Janssen - Hans Pirée

De stand ziet er als volgt uit:

		1	2	3	4	5	6	7	8	9	0	1	2	AW	+		=		-	Pt	SB	Klr
1	Hans Leenders	•	.	.	½	.	½	1	.	.	.	.	1	4	2	-	2	-	0	3	8	2
2	Eddy Thewis	.	•	.	.	.	1	.	.	.	.	1	.	2	2	-	0	-	0	2	5	2
3	Jan Verbruggen	.	.	•	.	.	.	.	1	.	.	.	1	2	2	-	0	-	0	2	4	-2
4	Urbain Diarra	½	.	.	•	.	.	1	.	½	.	.	.	3	1	-	2	-	0	2	8½	1
5	Wiel Versteegen	.	.	.	.	•	.	0	.	.	1	.	1	3	2	-	0	-	1	2	2	-1
6	Marcel Schuman	½	0	.	.	.	•	.	1	.	½	.	.	4	1	-	2	-	1	2	8	2
7	Luc Janssen	0	.	.	0	1	.	•	.	1	.	.	.	4	2	-	0	-	2	2	7	0
8	Gerard Eggebeen	.	.	0	.	.	0	.	•	.	1	.	1	4	2	-	0	-	2	2	2	0
9	Piet Pouwels	.	.	.	½	.	.	0	.	•	½	½	.	4	0	-	3	-	1	1½	3½	-2
10	Johan Zonneveld	.	.	.	.	0	½	.	0	½	•	.	.	4	0	-	2	-	2	1	3½	-2
11	Hans Piree	.	0	.	.	.	.	.	.	½	.	•	.	2	0	-	1	-	1	½	1½	0
12	Jac Janssen	0	.	0	.	0	.	.	0	.	.	.	•	4	0	-	0	-	4	0	0	0

Damprobleem: wit speelt en wint

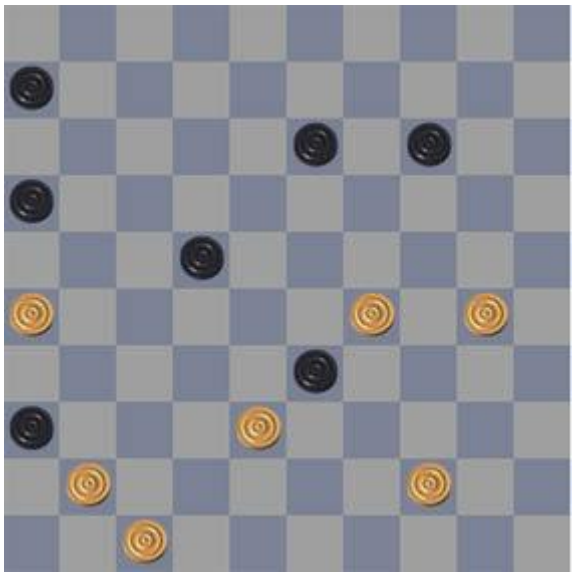

Deze week speelt de meerslagregel weer een belangrijke rol.

Vorige week kon wit winnen door:
49-43 (38x49) 40-34 (49x13) 34x3 (13x31) 14-10 (5x14) 3x26 (36-41) 26-37 (41x32) 48-42 en oppositiewinst.

Schaakprobleem: wit geeft mat in 4

Deze week een mat in 4 van Samuel Loyd. In feite is de opdracht: vang het paard.

De mooie Duitse tekst bij dit schaakprobleem was als volgt:
Ein Spätling des Meisters, in welchem er noch seinen ganzen Kombinationswitz in voller Frische zeigt.

De oplossing van vorige week:
1. Db6 Kd3 (1... Kd5 2. De6#) (1... Kf3 2. De3#) 2. Dd4#

SCHAAKVERENIGING HORST '76

organiseert de

Open Noord Limburgse SNELSCHAAKKAMPIOENSCHAPPEN

op zaterdag 2 januari 2010

Zaal:	Café "De Leste Geulde". Zalencentrum "'t Östenriekske" Noordsingel 75 te Horst, telefoon: 077 – 3984190
Aanvang:	10.30 uur. Einde: 16.45 uur
Aanmelden:	t/m vrijdag 1 januari via gdboots@home.nl of aan de toernooizaal tot uiterlijk 10.15 uur
Inschrijfgeld:	€ 7,50
Extra:	U wordt ontvangen met koffie/thee + ……
Inzet:	De winnaar ontvangt de wisseltrofee en de titel "Snelschaakkampioen Noord Limburg"
Prijzen:	De hoofdprijs in groep 1 bedraagt €100,-; de 2e prijs in groep 1 is €70,-. Daarnaast zijn er in iedere finalegroep van 8 personen 2 aantrekkelijke geldprijzen te winnen
Speeltempo:	7 minuten per persoon per partij. Iedereen speelt 3 voorrondes in groepen van 4. Daarna de finale groep van 8 personen.
Informatie:	Voor meer informatie kunt u terecht bij onderstaande telefoonnummers of via bovenstaand e-mail adres. 077-3988053, 077-3983092
Sponsors:	Café "De Leste Geulde". Zalencentrum "'t Östenriekske" Recreatiecentrum de Schatberg Notariaat Novitas Horst

---

Computertip: een eenvoudig

brandprogramma: CDBurnerXP

Voor wie af een toe een muziek cd wil branden of een DVD film: hier is echt geen duur pakket zoals bijvoorbeeld Nero burning rom voor nodig.
Het gratis te downloaden programma CDBurnerXP kan de meest gebruikte handelingen om een cd of dvd te branden net zo goed.
CDBurnerXP is veel minder omslachtig als Nero en werkt heel eenvoudig. Het programma draait ook onder Windows 7.

Op onderstaande link kan dit programma gedownload worden:
http://www.downloadstad.nl/download/Cd_Burner_Xp_Pro.html

Het eenvoudige menu van CDBurnerXP:

Foto van de week

Misschien een voorproefje van de winter die eraan zit te komen:
een boom volledig onder de rijp in het park in Panningen aan de Kennedylaan; december 2007.

Voor alle uitslagen en standen zie onze website: www.hsdv.nl

HOOFDSPONSOR HSDV

AutoArena Venlo, Celsiusweg 5, 5928 PR Venlo
Tel.: (077) 320 30 40 - Fax: (077) 320 30 90
Website: www.autoarena.nl
E-mail: venlo@autoarena.nl

AutoArena Venray,
Leunseweg 47a, 5802 CG Venray
Tel.: (0478) 55 13 00 - Fax: (0478) 58 56 96
E-mail: venray@autoarena.nl

AutoArena Panningen,
JF kennedylaan 20, 5981 XC Panningen
Tel.: (077) 306 06 66 - Fax: (077) 307 75 70
E-mail: helden@autoarena.nl