* N I E U W S B R I E F H S D V *

Heldense Schaak- en Dam Vereniging

E-mail: hsdv-helden@planet.nl
Homepage: www.hsdv.nl

Jaargang 5 nr. 7 - 10 oktober 2009

Hallo schaak- en damleden

De vriendschappelijk wedstrijd van onze leden tegen de schakers van SV Leudal eindigde in een overwinning voor de HSDV. Ons clublokaal was bijna tot de laatste plaats gevuld. Verder in deze nieuwsbrief het externe programma schaken voor de Limburgse Schaakbond waar de HSDV met één zestal aan zal deelnemen in de tweede klasse B.

HSDV wint van SV Leudal in vriendschappelijke wedstrijd

Op maandag 5 oktober 2009 hield onze vereniging een wedstrijd schaken-dammen tegen de Schaakvereniging Leudal. Er werd op deze avond 3 rondes dampartijen gespeeld en 3 rondes schaakpartijen. Zoveel mogelijk werd er steeds een wedstrijd gespeeld tussen een speler van HSDV en een speler/speelster van SV Leudal.

Na een gezellige avond werd de HSDV winnaar als vereniging met 38,5 punten tegen SV Leudal 33,5 punten. De beste prestatie kwam op naam van een speler van SV Leudal en wel op naam van Coen Oosse, die 5,5 punten wist te behalen.

Door onze vereniging HSDV werden de meeste punten behaald bij het dammen, terwijl de winnaar bij het schaken overduidelijk SV Leudal was.

De totaalstand van deze avond met het aantal punten per speler was als volgt:

H.S.D.V.		dampunten	schaakpunten	
Urbain Diarra	4	3	1	
Wiel Versteegen	3	2	1	
Hans Leenders	5	3	2	
Eddy Thewis	4	2	2	
Jan Verbruggen	2 1/2	1 1/2	1	
Hans Pirée	3 1/2	1 1/2	2	
Jac. Janssen	2 1/2	1 1/2	1	
Luc Janssen	3	2	1	
Johan Zonneveld	3	2	1	
Lei Janssen	2 1/2	2 1/2	0	
Nico Grubben	2 1/2	2 1/2	0	
Marcel Schuman	3	1	2	
	38 1/2	24 1/2	14	
S.V. LEUDAL				
Raoul Lemmen	3	0	3	
Coen Oosse	5 1/2	2 1/2	3	
Hans Kivits	3 1/2	1/2	3	
Jack Sonnemans	4 1/2	1 1/2	3	
Arthur Hendrickx	2 1/2	1/2	2	
Han Wismans	3 1/2	2 1/2	1	
Henk van Meegen	2	2	0	
Peter Sonnemens	2 1/2	1/2	2	
Frits Smeets	2	1	1	
Chan	1 1/2	1/2	1	
Ben Kusters	1	0	1	
Gerard Eggebeen	2	0	2	
	33 1/2	11 1/2	22	

Programma schaken en dammen 12 oktober 2009

Komende maandag is er voor de schaakafdeling de Keizer-kompetitie. Voor de damafdeling is er de Interne Clubkampioenschap

Doordat er al een wedstrijd is gespeeld op 5 oktober 2009 n.l. Jo Peeters - Theo Coopmans 2 - 0; heb ik het programma als volgt samengesteld:

Gerrit Kessels is vrij
Jo Peeters - Albert Janssen (uit ronde 5)
Nico Grubben - Ton Noyens (uit ronde 1-2)
Lei Janssen - Theo Coopmans (uit ronde 4)

Allen veel succes
Wedstrijdleider Lei Janssen

Programma externe competitie HSDV

Het speelschema van ons schaakteam in de competitie van de Limburgse Schaakbond voor het komende seizoen is als volgt:

Indeling 2e klasse B: LiSB 2009-2010

1. Venlo 3
2. Bergen
3. HSDV
4. Reuver
5. 't Pionneke 4
6. Tegelse SV 1
7. De Postertoren
8. (vrij)

Speelschema 2e klasse B:

1e ronde zondag 18 oktober 2009	8-5	6-4	7-3	1-2
2e ronde zondag 22 november 2009	2-8	3-1	4-7	5-6
3e ronde zondag 13 december 2009	8-6	7-5	1-4	2-3
4e ronde zondag 10 januari 2010	3-8	4-2	5-1	6-7
5e ronde zondag 7 februari 2010	8-7	1-6	2-5	3-4
6e ronde zondag 7 maart 2010	4-8	5-3	6-2	7-1
7e ronde zondag 28 maart 2010	1-8	2-7	3-6	4-5

(laatste ronde gezamenlijk in sporthal Jo Gerris te Roermond)

Voor onze vereniging zijn dat de volgende wedstrijden

18 oktober 2009	**De Postertoren**	**-**	**H.S.D.V.**
22 november 2009	**H.S.D.V.**	**-**	**Venlo 3**
13 december 2009	**Bergen**	**-**	**H.S.D.V.**
10 januari 2010	**H.S.D.V.**	**-**	**vrij**
7 februari 2010	**H.S.D.V.**	**-**	**Reuver**
7 maart 2010	**'t Pionneke 4**	**-**	**H.S.D.V.**
28 maart 2010 (Roermond)	**H.S.D.V.**	**-**	**Tegelse SV 1**

In de 2e klassen bestaat elk team uit 6 spelers
Totale speeltijd: 4 uur
Aanvang: 13.00 uur.
Speeltempo per persoon:
-40 zetten in 1¾ uur, gevolgd door
-15 min. voor de rest van de partij

Damprobleem: wit speelt en wint

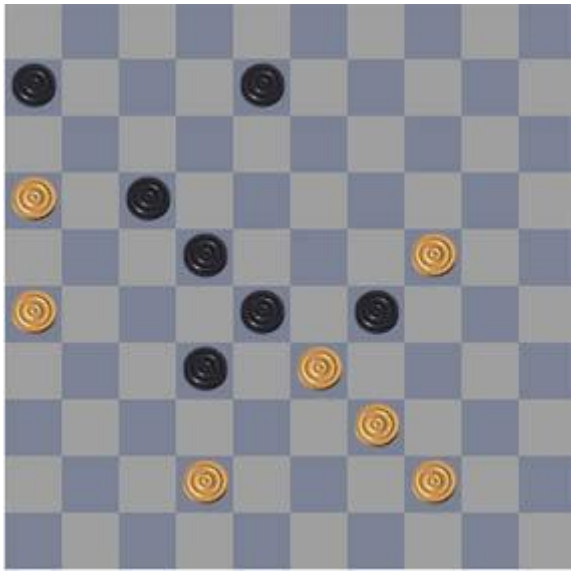

Ook deze keer is het weer een kwestie om de juiste stenen in de juiste volgorde te offeren.

Afgelopen keer kon wit winnen door:
28-23 (18x20) 35-30 (40x49) 30-24 (49x41) 24x11 (6x17) 46x37 en oppositiewinst.

Schaakprobleem: wit geeft mat in 3

Deze week een mat in 3. Wit vangt de koning met toren en twee paarden waarbij de pionnen de zwarte koning behoorlijk in de weg staan.

De oplossing van vorige week was als volgt: 1. Ta2 Df2 (1... h3 2. Pf3#) 2. Lb8#.

Foto van de week

Een foto uit 1992: Voorzitter Cor van Adrichem reikt een beker uit aan onze eerste clubkampioen schaken Dominique Stappers

---

Voor alle uitslagen en standen zie onze website: www.hsdv.nl

HOOFDSPONSOR HSDV

AutoArena Venlo, Celsiusweg 5, 5928 PR Venlo
Tel.: (077) 320 30 40 - Fax: (077) 320 30 90
Website: www.autoarena.nl
E-mail: venlo@autoarena.nl

AutoArena Venray,
Leunseweg 47a, 5802 CG Venray
Tel.: (0478) 55 13 00 - Fax: (0478) 58 56 96
E-mail: venray@autoarena.nl

AutoArena Panningen,
JF kennedylaan 20,
5981 XC Panningen

Tel.: (077) 306 06 66
- Fax: (077) 307 75
70
E-mail:
helden@autoarena.nl