* N I E U W S B R I E F H S D V *

Heldense Schaak- en Dam Vereniging

E-mail: hsdv-helden@planet.nl
Homepage: www.hsdv.nl

Jaargang 5 nr. 4 - 20 september 2009

Hallo schaak- en damleden

De eerste ronde in de interne competitie schaken en dammen is afgelopen maandag gespeeld, waarvan de uitslagen in deze nieuwsbrief. Voor de dammers staat er weer een druk programma te wachten dit seizoen wat betreft de externe wedstrijden. Deze week in de nieuwsbrief weer een nieuw dam- en schaakprobleem en een aankondiging voor het Mondriaan paardschaaktoernooi in Heerlen.

Eerste ronde nieuwe seizoen 2009 - 2010

Afgelopen maandag is de eerste ronde van de Keizer-kompetitie gespeeld.
Bij de schakers waren er de volgende uitslagen:

Jan Verbruggen - Piet Pouwels	½-½
Jac Janssen - Wiel Versteegen	0 - 1
Hans Leenders - Luc Janssen	1 - 0
Gerard Eggebeen - Marcel Schuman	½-½
Johan Zonneveld - Urbain Diarra	½-½
Vrij Eddy Thewis	0 - 1

Bij de dammers waren er de volgende uitslagen:

Harrie Winkelmolen - Lei Janssen	0 - 2
Albert Janssen - Nico Grubben	1 - 1
Gerrit Kessels - Jo Peeters	0 - 2

Komende maandag is er voor de schakers de 2e ronde van de Keizer-kompetitie.

Voor de dammers is er een ronde voor het Klubkampioenschap met de volgende wedstrijden:

Gerrit Kessels - Albert Janssen
Ton Noyens - Jo Peeters
Lei Janssen - Nico Grubben
vrij = Theo Coopmans.

Het nog te spelen programma voor de dammers is als volgt:

Ronde 2 21-09-2009

1	Gerrit Kessels	-	2	Albert Janssen
6	Ton Noyens	-	4	Jo Peeters
7	Lei Janssen	-	3	Nico Grubben
8	vrij	-	5	Theo Coopmans

Ronde 1 12-10-2009

1	Gerrit Kessels	-	8	vrij
2	Albert Janssen	-	7	Lei Janssen
3	Nico Grubben	-	6	Ton Noyens
4	Jo Peeters	-	5	Theo Coopmans

Ronde 3 16-11-2009

2	Albert Janssen	-	8	vrij
3	Nico Grubben	-	1	Gerrit Kessels
4	Jo Peeters	-	7	Lei Janssen
5	Theo Coopmans	-	6	Ton Noyens

Ronde 4 30-11-2009

1	Gerrit Kessels	-	4	Jo Peeters
2	Albert Janssen	-	3	Nico Grubben
7	Lei Janssen	-	5	Theo Coopmans
8	vrij	-	6	Ton Noyens

Ronde 5 07-12-2009

3	Nico Grubben	-	8	vrij
4	Jo Peeters	-	2	Albert Janssen
5	Theo Coopmans	-	1	Gerrit Kessels
6	Ton Noyens	-	7	Lei Janssen

Ronde 6 18-01-2010

1	Gerrit Kessels	-	6	Ton Noyens
2	Albert Janssen	-	5	Theo Coopmans
3	Nico Grubben	-	4	Jo Peeters
8	vrij	-	7	Lei Janssen

Ronde 7 25-01-2010

4	Jo Peeters	-	8	vrij
5	Theo Coopmans	-	3	Nico Grubben
6	Ton Noyens	-	2	Albert Janssen
7	Lei Janssen	-	1	Gerrit Kessels

Het is de bedoeling dat de partijen om 20.00 beginnen. Wedstrijdleider Lei Janssen maakt van te voren een indeling voor de partijen, dus zorg voor een tijdige afmelding als iemand deze avond niet kan komen spelen. Afmelden voor 18.30 uur bij de wedstrijdleider: Lei Janssen, tel. 077-3061660 b.g.g. 06-12528426

Ook kan men zich voor zondagavond afmelden per e-mail op hsdv-helden@planet.nl

In bijzondere gevallen kan men nog kontakt opnemen met Lei op zijn 06-nummer na 19.00 uur. Om 19.45 uur wordt begonnen met de indeling voor de wedstrijden van de clubavond Indien men niet komt en zich niet heeft afgemeld, dupeert men een tegenstander. Dit kan bestraft worden met enkele punten in mindering, behoudens overmacht.

Op verzoek van de jaarvergadering wordt om 20.00 uur de klok in werking gesteld.

Brabant Cup dammen extern programma

Poule A	Poule B	Poule C	Poule D
T.D.V.1	T.D.V.2	B.D.O.	Micone
R.D.S.	D.O.G.1	De Schuivers	D.O.G.2
OSDO D.A.M.	Heijmans Excelsior	T.D.V.3	**H.S.D.V.**

Ronde 1:			
Dinsdag	20-10	T.D.V. 1 – R.D.S.	A
Dinsdag	20-10	T.D.V. 2 – D.O.G. 1	B
Dinsdag	20-10	B.D.O. – De Schuivers	C
Donderdag	22-10	Micone – D.O.G. 2	D
Ronde 2:			
Maandag	09-11	OSDO D.A.M. Dongen – T.D.V. 1	A
Maandag	**09-11**	**H.S.D.V. – Micone**	**D**
Dinsdag	10-11	T.D.V. 3 – B.D.O.	C
Donderdag	12-11	Heijmans Excelsior – T.D.V. 2	B
Ronde 3:			
Maandag	30-11	R.D.S. – OSDO D.A.M. Dongen	A
Maandag	30-11	De Schuivers – T.D.V. 3	C
Donderdag	03-12	D.O.G. 1 – Heijmans Excelsior	B
Donderdag	**03-12**	**D.O.G. 2 – H.S.D.V.**	**D**

Programma 1e ronde eerste klasse (viertallen) 2009 - 2010

Ronde 1:

Maandag	28-09	R.D.S. II-P.S.V. Dammen
Maandag	**28-09**	**R.D.S. I- H.S.D.V. Dammen**
Dinsdag	29-09	B.D.O.-Heijmans Excelsior II
Donderdag	01-10	d'Amateurs II-d'Amateurs I
Donderdag	01-10	Micone-E.A.D.
Donderdag	01-10	Heijmans Excelsior I-OSDO D.A.M. Dongen d'Amateurs III is Vrij

Damprobleem: wit speelt en wint

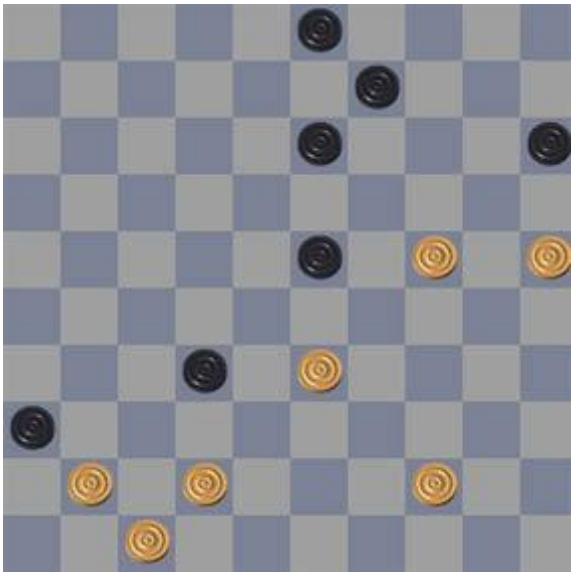

In bovenstaande stand lijkt er niets aan de hand voor zwart. Toch is er wel degelijk een dreiging voor hem als wit de goede zetten doet.

De oplossing van vorige keer was:
32-28 (26x37) 27-21 (16x27) 28-22 (27x18) 38-32 (37x28) 40-34 (slagkeus) 35x13.

Schaakprobleem: wit geeft mat in 2

In deze mat in 2 houdt de witte dame de zwarte koning gevangen en moet het witte paard het werk doen.

De oplossing van vorige week: 1. Tg4 Kb3 (1... Kc1 2. Tc4#) (1... Kd3 2. De4#) (1... Le2 2. Db1#) 2. Dxd1#

Zaterdag 26 september 2009

4e MondriaanPaardSchaaktoernooi

volgens Zwitsers Systeem

12.00 - 17.00 uur

Bureau Evenementen i.s.m. Servicepunt Zuid Koninklijke Nederlandse Schaakbond

Wisseltrofee MondriaanPaard
tevens prijzen in de categorie gevorderden
en categorie beginners

Filmzaal

Ontmoetingscentrum Mondriaan
John F. Kennedylaan 301 Heerlen

Ruime parkeervoorzieningen aanwezig

Inschrijven:

vanaf 11.00 uur bij wedstrijdsecretariaat
Vooraf via e-mail: p.frederix@mondriaan.eu (Bureau Evenementen)
Inschrijfgeld: € 3,50 per deelnemer

Foto van de week

Zijn er leden van de HSDV die een interessante of opmerkelijke foto hebben en deze in de nieuwsbrief geplaatst willen zien mail deze dan naar wversteegen@home.nl. Het onderwerp mag over schaken en

dammen gaan maar dat hoeft niet. Het is de bedoeling om naast het schaak- en damnieuws ook eens iets anders in de nieuwsbrief te plaatsen.

De foto van deze week is van Wiel Versteegen en is gemaakt met een Canon macro lens en laat een distelvlinder zien die aan een smakelijke maaltijd bezig is.

Voor alle uitslagen en standen zie onze website: www.hsdv.nl

HOOFDSPONSOR HSDV

AutoArena Venlo, Celsiusweg 5, 5928 PR Venlo
Tel.: (077) 320 30 40 - Fax: (077) 320 30 90
Website: www.autoarena.nl
E-mail: venlo@autoarena.nl

AutoArena Venray,
Leunseweg 47a, 5802 CG Venray
Tel.: (0478) 55 13 00 - Fax: (0478) 58 56 96
E-mail: venray@autoarena.nl

AutoArena Panningen,
JF kennedylaan 20, 5981 XC Panningen
Tel.: (077) 306 06 66 - Fax: (077) 307 75 70
E-mail: helden@autoarena.nl